

Zustandsbericht

- Protokoll der Fahrzeugbewertung -

Berichts-Nr: 9511092
vom: 24.11.2025

» Übersicht

Auftrags-Nr: 1002201628
Besichtigt am: 21.11.2025 15:40
Berichts-Nr: 9511092
FIN: WAUZZZF41PA031562

Fahrzeugansicht - diagonal
vorne linksFahrzeugansicht - diagonal
hinten rechtsInnenraum - Cockpit mit
Laufleistung



Zustandsbericht

- Protokoll der Fahrzeugbewertung -

Berichts-Nr: 9511092
vom: 24.11.2025

» Fahrzeugdaten

| | |
|-------------------------------------|---|
| Fahrzeugkategorie: | Personenkraftwagen |
| Fahrzeugart: | Kombi |
| Hersteller: | Audi |
| Modell: | A4 |
| HSN / TSN: | 0588 / BNW |
| Erstzulassungsdatum: | 10.01.2023 |
| Laufleistung: | 44.537 km |
| Nachweis Kilometerstand: | |
| Farbe: | Manhattangrau Metallic |
| Farbe Dach: | Manhattangrau Metallic |
| Antriebsart: | Frontantrieb |
| Motorisierung/Kraftstoff: | Benzin |
| Hubraum: | 2.000 ccm |
| Leistung: | 110 kW (150 PS) |
| Fahrzeuglänge: | |
| Fahrzeughöhe: | |
| Fahrzeugbreite: | |
| Zulässiges Gesamtgewicht: | |
| Radstand: | |
| Anzahl Achsen: | 2 |
| Zylinder: | 4 |
| Schadstoffklasse: | Euro 6 |
| Anzahl Türen: | 4 |
| Anzahl Sitze: | 5 |
| Getriebe: | Automatik 7-Gang |
| Polsterart: | Leder |
| Interieurfarbe: | schwarz-schwarz/schwarz-schwarz/schwarz/titangrau |
| Anzahl vorhandene Schlüssel: | 2 |

» Dokumente & Wartung

| | |
|---|-------------|
| Nächste HU: | 11.2027 |
| Zulassungsbescheinigung (ZBT1 Original) vorhanden: | Ja |
| Zulassungsbescheinigung entgegengenommen: | Nein |
| Kennzeichen entgegengenommen: | Keine |
| Wartungsheft: | Digital |
| Wartungsnachweis: | Vollständig |
| Datum der letzten Wartung: | 05.12.2024 |
| Km-Stand bei letzter Wartung: | 32.690 km |
| Restlauf bis Service: | 15.100 KM |



Zustandsbericht

- Protokoll der Fahrzeugbewertung -

Berichts-Nr: 9511092
vom: 24.11.2025

» Fahrzeugausstattung

| | |
|---|---|
| 3-Zonen-Komfortklimaautomatik | Digitaler Radioempfang |
| 4 Zyl.Ottomotor 2,0L Aggr. 06N.A 888evo4 | Doppelton-Signalhorn |
| 4-Wege-Lendenwirbelstütze für die Vordersitze | Einbauteile f.4 Zyl.Motore |
| 4-Zylinder-Ottomotor 2,0 L/110 KW (16V) Turbo FSI, homogen Grundmotor ist: T2J/T5H/T4X | Einparkhilfe plus |
| Abgaskonzept, EU6 AP | Einsatz für bleifreie Betankung |
| Ablage- und Gepäckraumpaket | Einstiegsleisten mit Aluminiumeinlegern vorn |
| Abwicklung Serie | Elektromechanische Parkbremse |
| advanced | Elektromechanische Servolenkung |
| Airbags vorn, Beifahrerairbag deaktivierbar | Fahrzeuge mit besonderen Produktaufwer- tungsmaßnahmen |
| Akzentflächen schwarz matt | Fahrzeugklassen-Differenzierung-8W0/8WA- |
| Ambiente-Lichtpaket | Fensterschachteilen in schwarz (Gummi) |
| Assistenzpaket Tour | Fernlichtassistent |
| Audi active lane assist | Fertigungsablauf Standard |
| Audi adaptive cruise control | Frontantrieb |
| Audi AG | Frontscheibe in Wärmeschutz- und Akustikverglasung |
| Audi connect Navigation & Infotainment | Fußgängerschutzmaßnahmen erweitert |
| Audi connect Notruf & Service mit Audi connect Remote & Control | Fußhebelwerk "Standard" |
| Audi pre sense city | Fußmatten vorn und hinten |
| Audi Soundsystem | Gepäckraumauskleidung (Ausf.2) |
| Audi virtual cockpit plus | Gepäckraumklappe elektrisch öffnend und schließend |
| Aufkleber/Schilder, englisch-deutsch | Gewichtsbereich 8 nur Einbausteuerung keine Bedarfsprognose |
| Außenspiegel elektrisch einstell-, beheiz- und anklappbar, beidseitig automatisch abblendend, mit Memoryfunkt. | Gewichtsklasse Vorderachse Gewichtsbereich 7 |
| Außenspiegel links, asphärisch | Gurtanlegekontrolle |
| Außenspiegel rechts, asphärisch | Heckblende (ECE) |
| Außenspiegelgehäuse in Wagenfarbe | Heckscheibe, hintere Tür- und Seitenscheiben in Klarglas |
| Basis | Innenspiegel automatisch abblendend, rahmenlos |
| Batterie 380A (68Ah) | Instrumenteneinsatz, Anzeige in KM/H |
| Batterie/Generator Kapazität Standard | Kältemittel R1234yf |
| Bauteilesatz ohne länderspezifische Bauvorschrift | Kamerabasierte Verkehrszeichenerkennung |
| Begrenzung der Höchstgeschwindigkeit auf 210 km/h | Kein Selbstabholer |
| Begrenzung Höchstgeschwindigkeit auf 210 km/h | Kein Sonderfahrzeug,Standard-Ausführung |
| Betriebserlaubnis Nachtrag | Keine Aktionsausführung |
| Bluetooth-Schnittstelle | Kennzeichenträger vorn |
| Bordliteratur in Deutsch | Kindersicherheits-Paket |
| Bordwerkzeug | Kindersicherung, elektrisch betätigt |
| Dach in Wagenfarbe | Kindersitzbefestigung ISOFIX für den Beifahrersitz |
| Dachhimmel in Stoff in spezifischer Farbe | Kindersitzbefestigung ISOFIX und Top Tether für die äußeren Fondsitze |
| Dachreling Schwarz | Kofferraumbodenmatte |
| Datenmodul Europa | Komfortmittelarmlehne vorn |
| Dekoreinlagen Diamantlack silbergrau | Komfortschlüssel inkl. sensorgesteuerterGepäckraumentriegelung inkl. Gepäckraum- klappe elektrisch öffnend und schließend |



Zustandsbericht

- Protokoll der Fahrzeugbewertung -

Berichts-Nr: 9511092
vom: 24.11.2025

| | |
|---|---|
| Komfortschlüssel ohne Safelock | Ohne Sitzbelüftung/Massagesitze |
| Kopfstützen vorn | Ohne Sonnenschutzrollo |
| Kraftstoffbehälter mit erhöhtem Füllvolumen | Ohne Spurwechselassistent |
| Kraftstoffsystem Otto-Direkteinspritzung(FSI) | Ohne Systeme für den Fahrzeugzugang |
| Ladeboden | Ohne Vorbereitung für VTS (Vehicle-Tracing System) |
| Ländergruppe A | Ohne Vorkonditionierung |
| Landesverkaufsprogramm Deutschland | Ohne Wärmespeicher/Zusatzheizung |
| Leder/Kunstleder mono.pur 550-Kombination | Ohne Windschott |
| Lederlenkrad 3-Speichen mit Multifunktion plus | Ohne Zündanlaß-Schloß-Sperrsystem, ohne Lenkungssperre |
| LED-Heckleuchten | Ohne zus. Triebwerks-Unterschutz |
| Linkslenker | Ohne zus.Warnleuchten |
| Mild-Hybrid | Ohne Zusatz-/Standheizung |
| Mit Multifunktionskamera | Ottomotor |
| Mit spez.Schilder/Aufkleber/ Sicherheitszertifikate für Deutschland | PKW-Ausführung |
| MMI Navigation plus mit MMI touch | Räder der Serie |
| Modellbezeichnung gemäß neuer Leistungskennzeichnung | Räder, 5-Parallelspeichen, 7,0Jx17, Winterreifen 225/50 R17 |
| Motorabdeckung | Räder, 5-Parallelspeichen, 7,5Jx17, Reifen 225/50 R17 |
| Nicht Heissland | Radschrauben Standard |
| Nichtraucherausführung | Rechtsverkehr |
| Normalsitze vorn | Regionscode " ECE " für Radio |
| Ohne AdBlue-Tank | Reifen ohne Festlegung der Reifenmarke |
| Ohne Audi drive select | Reifen rollwiderstandsoptimiert 225/50 R 17 |
| Ohne Beledung | Reifendruck-Kontrollanzeige |
| Ohne besondere Farbausstattung | Reifenreparaturset |
| Ohne besondere Karosseriemaßnahmen | Riemenstartergenerator RSG 12V 130-200 A |
| Ohne Car2X | Rückfahrkamera |
| Ohne Dacheinsatz (Volldach) | Rücksitzlehne, geteilt umklappbar |
| Ohne Dekorfolien/Embleme | S tronic |
| Ohne erweitertem Sicherheitssystem | Scheiben seitlich und hinten in Wärmeschutzverglasung |
| Ohne Feuerlöscher | Scheibenbremsen hinten, 16 Zoll (ECE) |
| Ohne Frontspoiler | Scheibenbremsen vorn, 16 Zoll (ECE) |
| Ohne Garagentoröffner | Scheinwerfer |
| Ohne Head-up-Display | Seitenairbags vorn und hinten und Kopfairbagsystem |
| Ohne Heckspoiler | Serienfahrwerk |
| Ohne Hinterachsgetriebe | Serienkraftstoff-Erstbefüllung |
| Ohne integriertes Mautsystem | Serienqualität |
| Ohne Kompensor | Serviceanzeige 30000 km oder 2 Jahre (variabel) |
| Ohne Lehnenentriegelung für Vordersitze | Sicherheitsgurte in Schwarz |
| Ohne Multimedia" im Fahrzeug | Sitzheizung vorn |
| Ohne Nackengebläse | Smartphone-Interface |
| Ohne Oberflächenschutz mit zusätzlichen Transportschutzmaßnahmen | Sondersteuerung I/VP |
| Ohne Scheinwerferreinigungsanlage | Sonnenblenden vorn |
| | spezielles Typschild EU |



Zustandsbericht

- Protokoll der Fahrzeugbewertung -

Berichts-Nr: 9511092
vom: 24.11.2025

Standard
Standardabgasanlage
Standardelektrik
Standard-Klimazonen
Start-Stop-System
Steuerung (werksintern)
Steuerungsnummer
Steuerungsnummer direkt
Stoßfänger advanced
Tagfahrlicht
Tiptronic
Trägerfrequenz 433,92 bis 434,42 MHz
Transportschutz (Ausf.1)
Türgriffe in Wagenfarbe
Typprüfand Deutschland
Variant/Avant
Variante Grundausstattung
Verbandmaterial mit Warndreieck und Warnwesten
Vorbereitung für Anhängervorrichtung
Vorbereitung für Functions on Demand
Vordersitze elektrisch einstellbar mit Memory-Funktion für den Fahrersitz
Vordersitze elektrisch einstellbar, inklusive Memory-Funktion für den Fahrersitz
Wegfahrsperre elektronisch
Winterrädderverbau in der Serie
Zus. Karosserieabdeckungen Steinschlag- schutz



Zustandsbericht

- Protokoll der Fahrzeugbewertung -

Berichts-Nr: 9511092
vom: 24.11.2025

» Bereifung

MONTIERTE BEREIFUNG

| Hersteller | Ort | Position | Typ | Felge | Dimension | Profiltiefe |
|-------------|--------|----------|------------------|-----------|------------------|-------------|
| Continental | Vorne | Links | Ganzjahresreifen | Aluminium | 225/50 R 17 98 V | 6,0 mm |
| Continental | Vorne | Rechts | Ganzjahresreifen | Aluminium | 225/50 R 17 98 V | 6,0 mm |
| Continental | Hinten | Links | Ganzjahresreifen | Aluminium | 225/50 R 17 98 V | 7,0 mm |
| Continental | Hinten | Rechts | Ganzjahresreifen | Aluminium | 225/50 R 17 98 V | 7,0 mm |

Reifen zulässig: Ja

Reifen verkehrssicher: Ja

ZUSÄTZLICHE BEREIFUNG

| Hersteller | Ort | Position | Typ | Felge | Dimension | Profiltiefe |
|------------|-----|----------|--------|-----------|------------------|-------------|
| Pirelli | | | Sommer | Aluminium | 225/50 R 17 94 H | 7,0 mm |
| Pirelli | | | Sommer | Aluminium | 225/50 R 17 94 H | 7,0 mm |
| Pirelli | | | Sommer | Aluminium | 225/50 R 17 94 H | 7,0 mm |
| Pirelli | | | Sommer | Aluminium | 225/50 R 17 94 H | 7,0 mm |

Reifen zulässig: Ja

Reifen verkehrssicher: Ja

ERSATZ-/NOTRAD & ZUBEHÖR

Bordwerkzeug vorhanden: Ja

Tirefit vorhanden: Ja

Tirefit Ablaufdatum: 10.2026

Kompressor vorhanden: Ja



Zustandsbericht

- Protokoll der Fahrzeugbewertung -

Berichts-Nr: 9511092
vom: 24.11.2025

» Wertmindernde Faktoren

| Nr | Bauteil | Schadensbeschreibung | Reparaturempfehlung |
|----|--|----------------------|------------------------|
| 1 | Stoßfänger hinten | Deformiert | Ersetzen und lackieren |
| 2 | Vorbereitungszeit Kunststoffs- Lackierung | Lack Vorbereitung | Ausführen |
| 3 | Tür vorne links | Kratzer | Auslegen + Polieren |

» Gebrauchsspuren

| Nr | Bauteil | Schadensbeschreibung | Reparaturempfehlung |
|----|-----------------------------|----------------------|----------------------------|
| 1 | Türverkleidung vorne links | Kratzer | Akzeptabel (Gebrauchsspur) |
| 2 | Türverkleidung hinten links | Kratzer | Akzeptabel (Gebrauchsspur) |
| 3 | Stoßfänger vorne | Kratzer | Akzeptabel (Gebrauchsspur) |



Zustandsbericht

- Protokoll der Fahrzeugbewertung -

Berichts-Nr: 9511092
vom: 24.11.2025

» Merkantile Wertminderung

| | |
|--|---------------------------------------|
| Vorschäden bekannt: | Nein |
| Vorschäden feststellbar: | Ja |
| Nachlackierungen vorhanden: | Ja |
| Nachlackierungen professionell ausgeführt: | Ja |
| Lackschichtdickenmessung durchgeführt: | Ja - mit Auffälligkeiten/Abweichungen |

ERGEBNISSE DER LACKSCHICHTDICKENMESSUNG

| Bauteil | Lack (µm) |
|---|-----------|
| Lackschichtdicke Tür hinten rechts (µm) | 180,0 |
| Pro Bauteil wurden mindestens 3 Messungen durchgeführt. | |



Zustandsbericht

- Protokoll der Fahrzeugbewertung -

Berichts-Nr: 9511092
vom: 24.11.2025

» Hinweise zum Zustandsbericht

Angaben zum Auftrag und zum Bewertungsumfang:

Es wurde der Auftrag erteilt, einen Zustandsbericht über das beschriebene Fahrzeug zu erstellen.

Die Fahrzeugzustandsbewertung erfolgte auftragsgemäß auf Basis der vom Auftraggeber vorgegebenen Standards für Fahrzeugbewertungen. Die Feststellungen im Einzelfall trifft der Sachverständige aufgrund eigener Sachkunde und nach eigenem sachverständigen Ermessen.

Fahrzeug-Identifizierung:

WAUZZZF41PA031562

FIN abgelesen und stimmt mit Unterlagen überein

Allgemeinzustand:

Gepflegter Allgemeinzustand

Besichtigungsbedingungen:

Ausreichend

Hebebühne/Hubmittel benutzt:

Ja

Motorenlauf durchgeführt:

Ja

Fahrprobe durchgeführt:

Nein



Zustandsbericht

- Protokoll der Fahrzeugbewertung -

Berichts-Nr: 9511092
vom: 24.11.2025

» Sonstige Bemerkungen

Vorliegendes Exemplar wurde auf elektronischem Wege erzeugt. Es ist ohne Originalunterschrift gültig.

» Ansichtsfotos



Fahrzeugansicht - diagonal
vorne links



Fahrzeugansicht - diagonal
vorne rechts



Fahrzeugansicht - diagonal
hinten links



Fahrzeugansicht - diagonal
hinten rechts



Innenraum - Cockpit mit
Laufleistung



Equipment - Bordwerkzeug

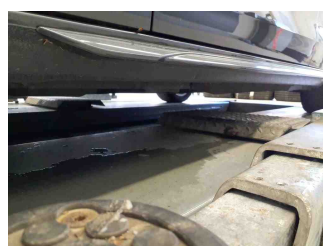

Seitenansicht - Schweller links

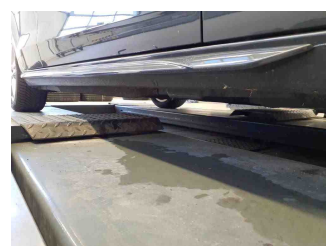

Seitenansicht - Schweller rechts



Fahrzeug -
Typenschild/Fahrgestellnummer



Räder - Rad montiert vorne
links



Räder - Rad montiert vorne
rechts



Räder - Rad montiert hinten
links



Räder - Rad montiert hinten
rechts



Räder - Rad beiliegend #1



Räder - Rad beiliegend #2



Räder - Rad beiliegend #3



Zustandsbericht

- Protokoll der Fahrzeugbewertung -

Berichts-Nr: 9511092
vom: 24.11.2025



Räder - Rad beiliegend #4

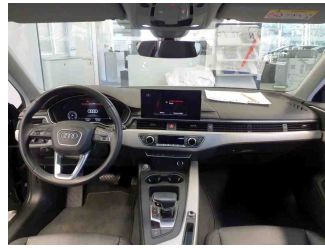

Innenraum - Mittelkonsole

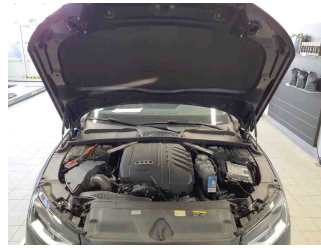

Fahrzeug - Motorraum offen



Equipment - Boardmappe/
Securitybag



Innenraum - Kofferraum

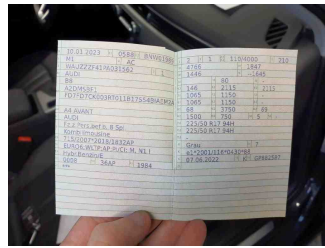

Fahrzeug - abgegebene ZB1



Lackstärke Tür hinten rechts

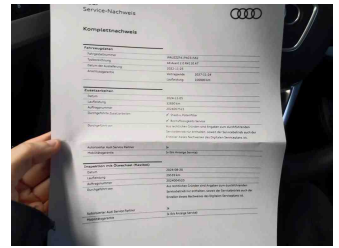

Fahrzeug - Serviceunterlagen /
Wartungsnachweis

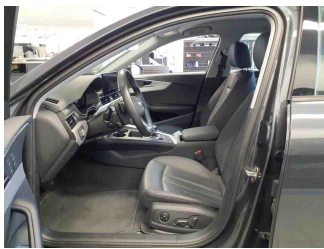

Innenraum - vorne

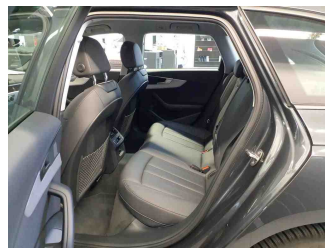

Innenraum - hinten



Räder - Haltbarkeitsdatum
Tirefit

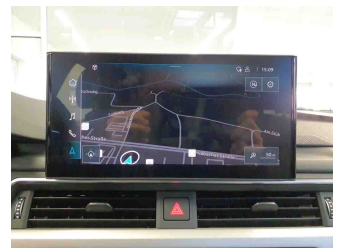

Innenraum -
Navigationsgerät/Radio



Zustandsbericht

- Protokoll der Fahrzeugbewertung -

Berichts-Nr: 9511092
vom: 24.11.2025

» Beschädigungsfotos

WERTMINDERNDE FAKTOREN

1 - Stoßfänger hinten - Deformiert - Ersetzen und lackieren

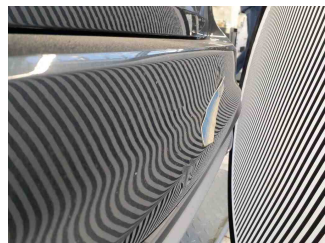
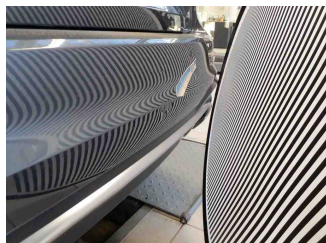

2 - Vorbereitungszeit Kunststoff-Lackierung - Lack Vorbereitung - Ausführen

3 - Tür vorne links - Kratzer - Auslegen + Polieren



GEBRAUCHSSPUREN

1 - Türverkleidung vorne links - Kratzer - Akzeptabel (Gebrauchsspur)



2 - Türverkleidung hinten links - Kratzer - Akzeptabel (Gebrauchsspur)

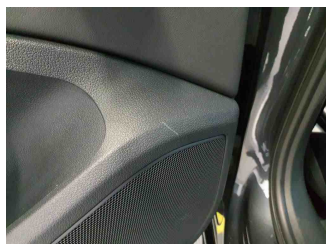
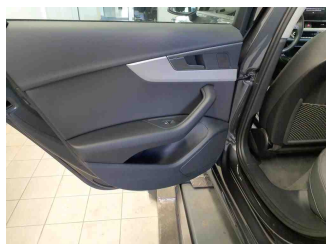



Zustandsbericht

- Protokoll der Fahrzeugbewertung -

Berichts-Nr: 9511092
vom: 24.11.2025

3 - Stoßfänger vorne - Kratzer - Akzeptabel (Gebrauchsspur)

