

» Übersicht

Auftrags-Nr: 1002207658
Besichtigt am: 01.12.2025 09:57
Berichts-Nr: 9563750
FIN: VSSZZZKL7PR023479

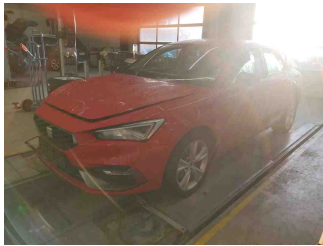

Fahrzeugansicht - diagonal
vorne links

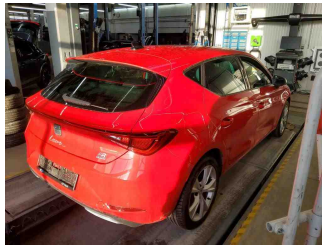

Fahrzeugansicht - diagonal
hinten rechts



Innenraum - Cockpit mit
Laufleistung

» Fahrzeugdaten

Fahrzeugkategorie:	Personenkraftwagen
Fahrzeugart:	Kleinwagen
Hersteller:	Cupra
Modell:	Leon
HSN / TSN:	7593 / AQP
Erstzulassungsdatum:	21.12.2022
Laufleistung:	63.652 km
Nachweis Kilometerstand:	
Farbe:	Reinrot
Farbe Dach:	Reinrot
Antriebsart:	Frontantrieb
Motorisierung/Kraftstoff:	Hybrid Benzin
Hubraum:	1.400 ccm
Leistung:	110 kW (150 PS)
Fahrzeuglänge:	
Fahrzeughöhe:	
Fahrzeugbreite:	
Zulässiges Gesamtgewicht:	
Radstand:	
Anzahl Achsen:	2
Zylinder:	4
Schadstoffklasse:	Euro 6
Anzahl Türen:	4
Anzahl Sitze:	5
Getriebe:	Automatik 6-Gang
Polsterart:	Stoff
Interieurfarbe:	Mittelgrau - Lavarot
Anzahl vorhandene Schlüssel:	2

» Dokumente & Wartung

Nächste HU:	11.2027
Zulassungsbescheinigung (ZBT1 Original) vorhanden:	Ja
Zulassungsbescheinigung entgegengenommen:	Ja
Kennzeichen entgegengenommen:	Keine
Wartungsheft:	Digital
Wartungsnachweis:	Nicht prüfbar
Datum der letzten Wartung:	
Km-Stand bei letzter Wartung:	

» Fahrzeugausstattung

"Convenience"-Paket: Regen-/Lichtsensor, Coming- und Leaving-Home-Funktion, Innenspiegel automatisch abblendend

2 Leseleuchten vorn, 2 hinten

4 Zyl. Ottomotor 1,4L Aggr. 04E.C

4-Zyl.-Benzinmotor 1,4 l/110 kW Hybrid TSI, Systemleistung 150 kW Grundmotor: TH8/T9D, e-Hybrid

6-Gang-Automatikgetriebe A6

Abgaskonzept, EU6 AP

Abwicklung Serie

Airbag FS und BFS, Knieairbag auf FS und BFS, mit BFS-Deaktivierung

Aktivkohlebehälter (EVAP)

Ambientelicht Ausführung 2

Angehobener Ladeboden hinten

Anhängevorrichtung mechanisch schwenkbar und elektrisch auslösbar

Antenne nur für FM Empfang, Diversity

Armaturentafel Standard

Aufkleber/Schilder, deutsch-französisch-holländisch

Auspark- und Spurwechselassistent und Ausstiegswarner

Außen-Sound, Soundbox ohne Deaktivierung (Ausführung 1)

Außenspiegel Fahrerseite konvex, Beifahrerseite konvex

Außenspiegel mit Memoryfunktion elektrisch anklapp-/einstellbar, separat beheizbar

Außenspiegelgehäuse lackiert

Automatische Distanzregelung (mit follow to stop) und Speed-Limiter

Batterie 380A (59Ah) EFB+

Batterie/Generator Kapazität Standard

Bauteilesatz ohne länderspezifische Bauvorschrift

Betriebserlaubnis Nachtrag

Betriebsspannung 12 V

Bordliteratur in Deutsch

Bordwerkzeug

BRS für Fahrzeuge mit E-Antrieb (ESC und eBKV)

Chrom-Paket

Climatronic (3-Zonen) mit Klimabedienteil hinten

Dämpfung hinten, Basis 1

Dämpfung vorn

Datenträger für EU, integriert

DC/DC Wandler 3,0 KW

Dekor-Einlagen für Konsole

Differenzialsperre (XDS) Dynamische Traktions Hilfe

Digitaler Radioempfang

Dreip. Automatikgurte hinten außen mit ECE-Label

Dreip. Automatikgurte vo.m. Gurtstraffer ohne Höheneinstellung

Dreipunkt-Automatikgurt für mittleren Fondsitz

Einbau Differenzierung für Getriebe "DQ400" -- Fahrzeugteile -

-

Einparkhilfe

Einstiegleisten in den Türausschnitten (beleuchtet)

Einton-Signalhorn

Elektrisch einstellbare Sitze mit Memory-Funktion, in Stoff "Dinámica"

Elektrische Anhängervorrichtung

Embleme

E-Motor (Hybrid) Systemleistung 150KW Aggr. 0EC.A / 0EK.A

Entriegelung Heckklappe/Deckel hinten von außen

Entriegelung Hintersitz Standard

Exklusive Sportausstattung FR

Extern, USB Typ-C Datenbuchse(n) und Ladebuchse(n)

Fahrprofilwahl und konv. Dämpfer

Fahrzeuge ohne besonderen Produktaufwertungsmaßnahmen

Fahrzeugklassen-Differenzierung -5FN-

Federbereich 08 nur Einbausteuerung keine Bedarfsprognose

Fensterheber mit Komfortschaltung und Abschaltsicherung, elektrisch

Fernlichtassistent

Fertigungsablauf Standard

Feststellbremse

Formteilhimmel ungeteilt

FPK-Medium

Front Assist mit Warnen und Bremsen auf Fahrzeuge, Fußgänger und Radfahrer

Frontantrieb

Frontscheibe, Wärmeschutzglas

FULL LINK für Radio-Navigationssystem "Media System +", 10"

Fußhebelwerk "Standard"

Gepäckraumabdeckung, klappbar

Gepäckraumauskleidung mit Staufächern

Gepäcktaschen an Rückenlehnen

Gewichtsbereich 3 nur Einbausteuerung keine Bedarfsprognose

Gurtkontrolle, E-Kontakt vorn und hinten, optisch und akustisch

Heckscheiben-Wisch-Waschanlage mit Intervallschaltung

Heckspoiler

Hybrid-Antriebssystem PHEV

Instrumenteneinsatz, Anzeige in KM/H

Kältemittel R1234yf

Kein Sonderfahrzeug, Standard-Ausführung	Ohne Car2X
Keine Aktionsausführung	Ohne connect Paket 1
Kennzeichenträger vorn (groß)	Ohne Dacheinsatz (Voldach)
Kindersitzverankerung für Kindersitzsystem I-Size, 2 x top tether und Kindersitzverankerung vorn BF-Seite	Ohne Dachreling / Dachlastträger
Klappbare Haltegriffe, mehrteilig	Ohne Feuerlöscher
Komforttelefonie mit LTE und Wireless charging	Ohne Fußmatten
Kompensor Ausf. 1	Ohne Head-Up Display
Kopfstützen hinten (3 Stück)	Ohne Individualeinbau
Kopfstützen vorn	Ohne Lehnenentriegelung für Vordersitze
Kraftstoffsystem Otto-Einspritzer	Ohne Mode3 Ladekabel
Kurzheck Leon 5-Türer	Ohne Schalthebelknopf/-Griff
Ladekabel Mode 2 Typ2 / E+F (10A)	Ohne Scheinwerferreinigungsanlage, ohne Waschwasser-Standanzeige
Landesverkaufsprogramm Deutschland	Ohne Schubladen unter den Vordersitzen
Lautsprecher, vorn und hinten	Ohne Sitzbelüftung/Massagesitze
LED- Hauptscheinwerfer mit Linse	Ohne Sonderspezifikationen
Ledermultifunktionslenkrad, beheizbar mit Tiptronic	Ohne Steckdose
LED-Innenlicht-Paket: Handschuhfach, Sonnenblende, Fußraum, Ablage und Multicolor-Ambientebeleuchtung umlaufend	Ohne Systeme für den Fahrzeugzugang
LED-SBBR-Leuchte, Fahrtrichtungsanzeigeranimiert	Ohne Tilgergewicht Lenkrad
Leichtmetallräder 7 1/2J x 17	Ohne Trennwand
Lendenwirbelstütze, elektr. einstellbar für linke Vordersitzlehne	Ohne Überführungsausrüstung
Leuchtweitenregulierung, autom. dynamisch (reguliert sich im Fahrbetrieb)	Ohne Verbandmaterial, ohne Warndreieck
Linkslenker	Ohne Vorbereitung für VTS (Vehicle-Tracing System)
Mirror Link plus Wireless "App" plus RSE (Vorbereitung)	Ohne Wärmespeicher/Zusatzheizung
Mit Ausweichunterstützung mit Abbiegeassistent	Ohne zus. Geräuschkämpfungsmaßnahmen für Innenraum
Mit erweitertem Sicherheitssystem (PreCrash Basic und Front)	Ohne zus. Karosserieabdeckungen seitlich (Steinschlagschutz)
Mit Multifunktionskamera	Ohne zus. Triebwerks-Unterschutz
Mit Projektionsleuchte (Spiegel)	Ohne Zusatz-/Standheizung
Mit Rückfahrkamerasystem (Ausf. 2)	Ohne zusätzliche Bereifung
Mit Verkehrszeichenerkennung	Online-Dienst, mit OCU, mit Head Unit Codierung, ohne WFS-Verbund
Mittelarmlehne vorn	Optionsinfotainment (MIB3)
Modul Boden hinten Ausführung 1	Pannenset
Müdigkeitserkennung	Privater Notruf
Navigationsgerät-High	Radschrauben mit Diebstahlsicherung (nicht abschließbar)
Nebelscheinwerfer	Radstand
Nebelschlussleuchte	Rechtsverkehr
Nicht Heissland	Regionscode " ECE " für Radio
Nicht raucherausführung	Reifen 225/45 R17 91W
Normalsitze vorn	Reifen ohne Festlegung der Reifenmarke
Ohne beheizbare Scheibenwaschdüsen	Reifendruckkontrolle
Ohne Berg-Anfahr/ Abfahrhilfe/ Komfort- fahrhilfe	Rückfahrkamera
Ohne besondere Karosseriemaßnahmen	Rücksitzbank ungeteilt, Lehne geteilt umlegbar mit Mittelarmlehne
	Safe & Driving L (in Kombination mit Navigationssystem)

Scheiben seitlich in Wärmeschutzverglasung, ab B-Säule und hinten dunkel eingefärbt
 Scheibenbremsen hinten
 Scheibenbremsen vorn
 Scheibenwischer-Intervallschaltung mit Licht/Regensensor
 Schriftzugsatz in Grundaufführung
 Seitenairbag vorn und hinten, mit Kopfairbag und Interaktionsairbag vorn
 Seitenairbags hinten + Knieairbag vorn + Center-Airbag
 Serienkraftstoff-Erstbefüllung
 Serviceanzeige 15000 km oder 1 Jahr (fest)
 Servolenkung, geschwindigkeitsabhängig (Servotronic)
 Sicherheitsinnenspiegel automatisch abblendbar
 Sitzbezüge in Stoff
 Sitzeinstellung, links elektrisch mit Memory, rechts mechan. höhen-einstellbar
 Sitzheizung für Vordersitze getrennt regelbar
 Sonnenblenden mit Spiegel, beleuchtet, mit Airbag-Label auf Sonnenblende und B-Säule
 Spezielles Typschild für EG für M1-Pkw
 Sprachsteuerung
 Spurhalteassistent
 Stabilisator hinten
 Stabilisator vorn
 Standardelektrik
 Standard-Klimazonen
 Start/Stopp-Anlage mit Rekuperation
 Stoßfänger Sport
 Tagesfahrlicht mit Assistenzfahrlicht u. Coming- u. Leaving-home Funktion automatisch
 Transportschutzfolie (Mindestschutz) mit zus. Transportschutzmaßnahmen
 Tür und Seitenverkleidung Teilleder
 Typprüfstand Deutschland
 Typzeichen und Firmenemblem
 UWB fähiges Land und Trägerfrequenz 433,92 bis 434,42Mhz
 Variante Grundausrüstung
 Verbau der Startbatterie hinten, ohne zweite Batterie
 Vier-Lenkerachse
 Voll-LED: LED-Scheinw. und LED-Heckl., autom. Leuchtweitenreg., Projektionsl. (Style + FR Coming/Leaving Home)
 Wartungsintervallverlängerung
 Wegfahrsperre elektronisch
 Werksinterne Steuerung Selbstabholer
 Winterpaket: Sitzheizung vorn und Lenkradheizung
 Zentralverriegelung "Keyless-Go" ohne Safesicherung
 Zierleisten Standard

» Bereifung**MONTIERTE BEREIFUNG**

Hersteller	Ort	Position	Typ	Felge	Dimension	Profiltiefe
Nexen	Vorne	Links	Sommer	Aluminium	225/45 R 17 91 W	6,0 mm
Nexen	Vorne	Rechts	Sommer	Aluminium	225/45 R 17 91 W	6,0 mm
Nexen	Hinten	Links	Sommer	Aluminium	225/45 R 17 91 W	6,0 mm
Nexen	Hinten	Rechts	Sommer	Aluminium	225/45 R 17 91 W	6,0 mm

Reifen zulässig: Ja

Reifen verkehrssicher: Ja

ERSATZ-/NOTRAD & ZUBEHÖR

Bordwerkzeug vorhanden: Ja

Tirefit vorhanden: Ja

Tirefit Ablaufdatum: 09.2026

Kompressor vorhanden: Ja

» Wertmindernde Faktoren

Nr	Bauteil	Schadensbeschreibung	Reparaturempfehlung
1	Stoßfänger hinten	Kratzer	Instandsetzen + lackieren
2	Stoßfänger vorne	Kratzer	Instandsetzen + lackieren
3	Vorbereitungszeit Kunstsstoff-Lackierung	Lack Vorbereitung	Ausführen
4	Tür vorne rechts	Kratzer	Smart Repair

» Gebrauchsspuren

Nr	Bauteil	Schadensbeschreibung	Reparaturempfehlung
1	Windschutzscheibe	Steinschlag	Akzeptabel (Gebrauchsspur)

» Merkantile Wertminderung

Vorschäden bekannt:	Nein
Vorschäden feststellbar:	Nein
Nachlackierungen vorhanden:	Nein
Lackschichtdickenmessung durchgeführt:	Ja - ohne Auffälligkeiten/Abweichungen

ERGEBNISSE DER LACKSCHICHTDICKENMESSUNG

Die Messwerte lagen im üblichen Bereich.

Pro Bauteil wurden mindestens 3 Messungen durchgeführt.

» Hinweise zum Zustandsbericht**Angaben zum Auftrag und zum
Bewertungsumfang:**

Es wurde der Auftrag erteilt, einen Zustandsbericht über das beschriebene Fahrzeug zu erstellen.

Die Fahrzeugzustandsbewertung erfolgte auftragsgemäß auf Basis der vom Auftraggeber vorgegebenen Standards für Fahrzeugbewertungen. Die Feststellungen im Einzelfall trifft der Sachverständige aufgrund eigener Sachkunde und nach eigenem sachverständigen Ermessen.

Fahrzeug-Identifizierung:

VSSZZZKL7PR023479

FIN abgelesen und stimmt mit Unterlagen überein

Allgemeinzustand:

Gepflegter Allgemeinzustand

Besichtigungsbedingungen:

Unzureichende Lichverhältnisse, Nässe, Eingeschränkt

Hebebühne/Hubmittel benutzt:

Ja

Motorenlauf durchgeführt:

Ja

Fahrprobe durchgeführt:

Nein

» Sonstige Bemerkungen

Vorliegendes Exemplar wurde auf elektronischem Wege erzeugt. Es ist ohne Originalunterschrift gültig.

» Ansichtsfotos

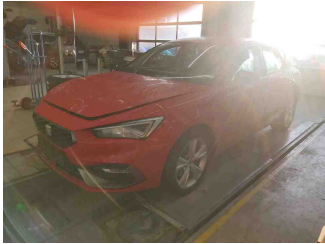

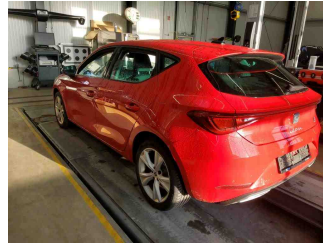
 Fahrzeugansicht - diagonal
vorne links

 Fahrzeugansicht - diagonal
vorne rechts

 Fahrzeugansicht - diagonal
hinten links

 Fahrzeugansicht - diagonal
hinten rechts

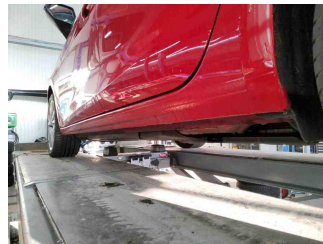
 Innenraum - Cockpit mit
Laufleistung



Equipment - Bordwerkzeug

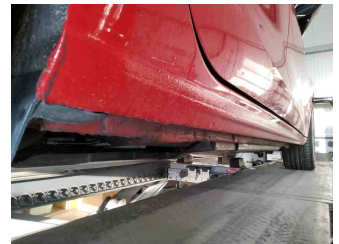

Seitenansicht - Schweller links

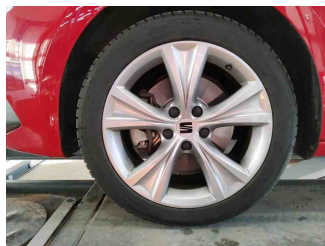
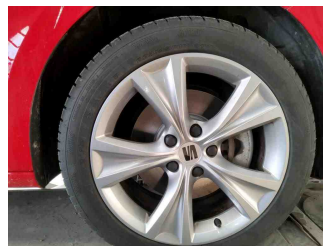
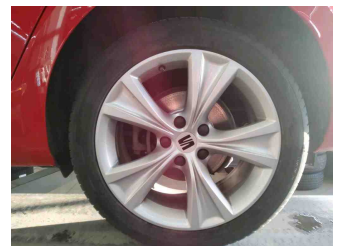
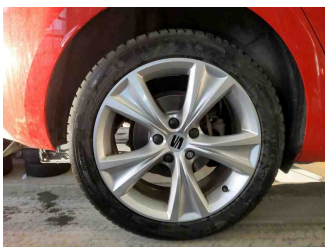

Seitenansicht - Schweller rechts

 Fahrzeug -
Typenschild/Fahrgestellnummer

 Räder - Rad montiert vorne
links

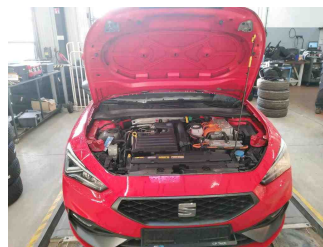
 Räder - Rad montiert vorne
rechts

 Räder - Rad montiert hinten
links

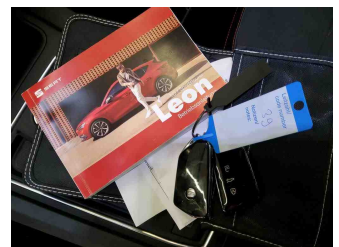
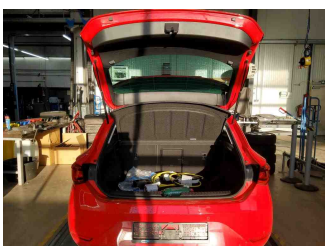
 Räder - Rad montiert hinten
rechts



Innenraum - Mittelkonsole



Fahrzeug - Motorraum offen

 Equipment - Boardmappe/
Securitybag

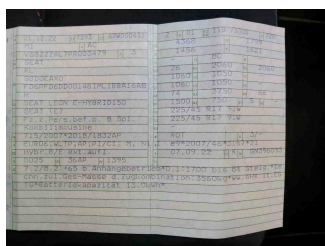
Innenraum - Kofferraum



Fahrzeug - abgegebene ZB1



Equipment - Ladeequipment



Equipment - Anhängerkupplung

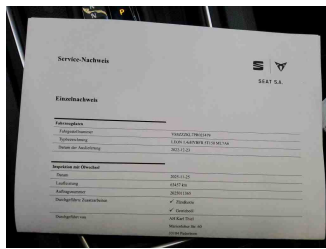

Fahrzeug - Serviceunterlagen /
Wartungsnachweis

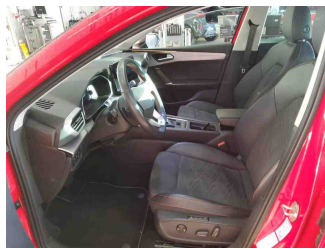

Innenraum - vorne

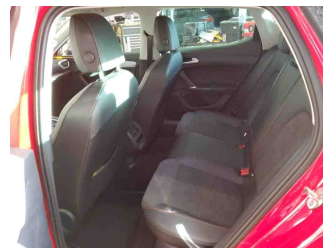

Innenraum - hinten



Räder - Haltbarkeitsdatum
Tirefit

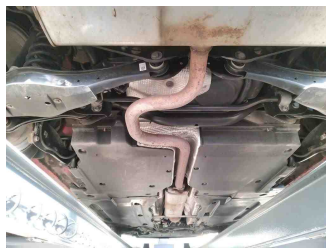

Unterbodenscan

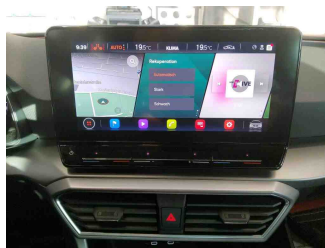

Innenraum -
Navigationsgerät/Radio

» Beschädigungsfotos

WERTMINDERNDE FAKTOREN

1 - Stoßfänger hinten - Kratzer - Instandsetzen + lackieren

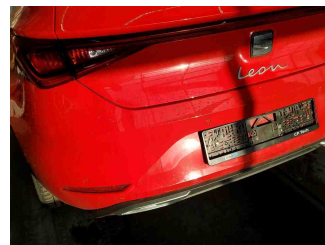
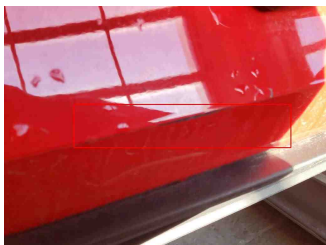
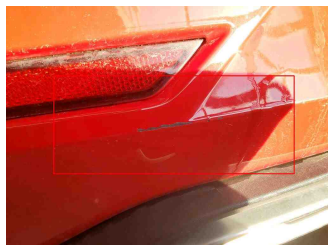

2 - Stoßfänger vorne - Kratzer - Instandsetzen + lackieren

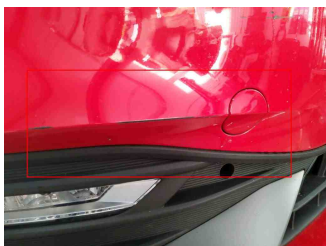
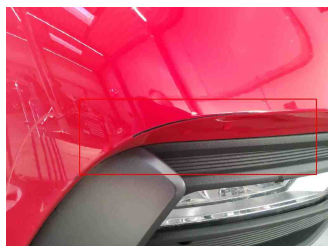

3 - Vorbereitungszeit Kunststoff-Lackierung - Lack Vorbereitung - Ausführen

4 - Tür vorne rechts - Kratzer - Smart Repair

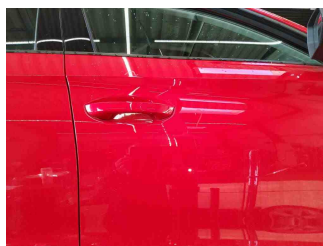
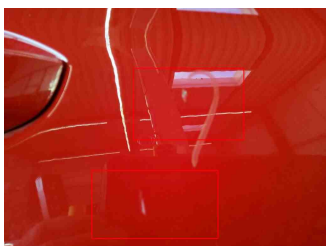
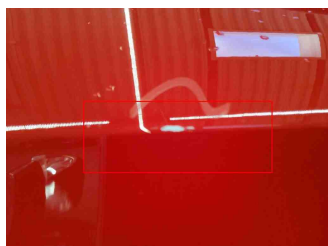

GEBRAUCHSSPUREN

1 - Windschutzscheibe - Steinschlag - Akzeptabel (Gebrauchsspur)

