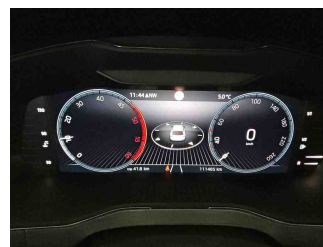

**» Übersicht**

<b>Auftrags-Nr:</b>	1002217673
<b>Besichtigt am:</b>	05.12.2025 11:46
<b>Berichts-Nr:</b>	9606268
<b>FIN:</b>	TMBJH7NP8P7021904

Fahrzeugansicht - diagonal  
vorne linksFahrzeugansicht - diagonal  
hinten rechtsInnenraum - Cockpit mit  
Laufleistung

## » Fahrzeugdaten

<b>Fahrzeugkategorie:</b>	Personenkraftwagen
<b>Fahrzeugart:</b>	Kombi
<b>Hersteller:</b>	Skoda
<b>Modell:</b>	Superb
<b>HSN / TSN:</b>	8004 / APL
<b>Erstzulassungsdatum:</b>	08.12.2022
<b>Laufleistung:</b>	111.485 km
<b>Nachweis Kilometerstand:</b>	
<b>Farbe:</b>	Energy-Blau
<b>Farbe Dach:</b>	Energy-Blau
<b>Antriebsart:</b>	Frontantrieb
<b>Motorisierung/Kraftstoff:</b>	Diesel
<b>Hubraum:</b>	2.000 ccm
<b>Leistung:</b>	110 kW (150 PS)
<b>Fahrzeuglänge:</b>	
<b>Fahrzeughöhe:</b>	
<b>Fahrzeugbreite:</b>	
<b>Zulässiges Gesamtgewicht:</b>	
<b>Radstand:</b>	
<b>Anzahl Achsen:</b>	2
<b>Zylinder:</b>	4
<b>Schadstoffklasse:</b>	Euro 6
<b>Anzahl Türen:</b>	4
<b>Anzahl Sitze:</b>	5
<b>Getriebe:</b>	Schaltgetriebe 6-Gang
<b>Polsterart:</b>	Stoff
<b>Interieurfarbe:</b>	Schwarz
<b>Anzahl vorhandene Schlüssel:</b>	2

## » Dokumente & Wartung

<b>Nächste HU:</b>	12.2025
<b>Zulassungsbescheinigung (ZBT1 Original) vorhanden:</b>	Ja
<b>Zulassungsbescheinigung entgegengenommen:</b>	Ja
<b>Kennzeichen entgegengenommen:</b>	Beide
<b>Wartungsheft:</b>	Digital
<b>Wartungsnachweis:</b>	Nicht prüfbar
<b>Datum der letzten Wartung:</b>	
<b>Km-Stand bei letzter Wartung:</b>	
<b>Restlauf bis Service:</b>	11.400 KM

**» Fahrzeugausstattung**

"KESSY GO" ohne "SAFE" System	Chrom-Paket
"LIGHT ASSISTANT" ("COMING HOME", "LEAVING HOME", "TUNNEL LIGHT", "DAY LIGHT")	Chromrahmen um die Seitefenster
"SMART LINK" (drahtlos für Apple)	Climatronic mit Stau Luftregelung, FCKW-frei
"Virtual Cockpit"	DAB - Digitaler Radioempfang
12 Volt-Steckdose(n)	Dachreling, schwarz
230V Wechselrichter und Steckdose für Europa	Dachspoiler
2-Speichen-Multifunktionslederlenkrad, mit schwarze Umnähung	Dämpfung hinten, Hochstandsfahrwerk
2x USB vorne + 2x USB hinten	Dämpfung vorn
4 Zyl.Dieselmotor 2,0L Aggr. 05L.D	Dekorleiste Brushed
4-Zyl.Turbodieselmotor 2,0 L/110 KW(4V) TDI CR ; GM ist:T37/T3Y/TS1/T4P/T98/T4S/TR1/T0P/T0N/T13/T29/TM4/T D1/TI9/T11/T3C	Doppelton-Signalhorn
6-Gang-Schaltgetriebe	Drehstromgenerator 180 A
8 Lautsprecher ( passiv )	Dreip.Automatikgurte hinten außen mit ECE-Label
Abdeckungen für Leichtmetallräder	Dreip.Automatikgurte vo.m.Gurtstraffer und Höheneinstellung
Abfalleimer	Dreipunkt-Automatikgurt für mittleren Fondsitz
Abgasendrohr hinten (Standard)	Einbau Differenzierung für Getriebe"MQ 350" -- Fahrzeugteile --
Abgaskonzept, EU6 AP	Einstiegsleisten vorne und hinten
Ablagekasten im Kofferraum mit Deckel in der Seitenverkleidung (Deckel links und rechts) Plus Cargoelement	Elektrische Zusatzheizung
Akustische Seitliche Fenster vorne mit SunSet	Entriegelung Heckklappe/Deckel hinten von innen (elektr.)
Antenne nur für FM Empfang, Diversity	Entriegelung Hintersitz Standard
Außen-Sound Standard	Erweiterte Innengeräuschkämpfung
Außenspiegel links, konvex	Fahrerkniefahrerairbag
Außenspiegel rechts, konvex	Fahrzeuge mit besonderen Produktaufwer- tungsmaßnahmen
Außenspiegel, automatisch abblendbar elektrisch anklapp-/einstellbar separat beheizbar	Fahrzeugklassen-Differenzierung -3V0-
Außenspiegelgehäuse und diverse Anbauteile in Wagenfarbe	Federbereich 30 nur Einbausteuerung keine Bedarfsprognose
Ausstattungsstufe - Ambition	Fertigungsablauf Standard
Aut. Gepäckraumabdeckung - Rollo	Feststellbremse
Automatische Distanzregelung (ohne follow to stop) und Speed-Limiter	Formteilhimmel ungeteilt
Batterie 420A (70Ah)	Front Assist inkl. City ANB für ACC high
Batterie/Generator Kapazität Standard	Frontantrieb
Bauteilesatz ohne länderspezifische Bauvorschrift	Frontscheibenheizung
Beheizbare Scheibenwaschdüsen vorn	Fußgängerschutzmaßnahmen erweitert und vorausschauend
Beheizbare Vordersitze	Fußhebelwerk "Standard"
Berganfahrassistent	Gewichtsbereich 4 nur Einbausteuerung keine Bedarfsprognose
Betriebserlaubnis Nachtrag	Gurtanlagesignalisation (für alle Passagiere)
Bordliteratur in Deutsch	Heckscheibenwischer "AERO"
Bordwerkzeug	Höheneinstellung,manuell,für Vordersitze
BRS für Fahrzeuge ohne E-Antrieb (ESC und eBKV)	Innenleuchte im Fußraum vorn und hinten
Business Amundsen	Instrumenteneinsatz, Anzeige in KM/H
	Kältemittel R1234yf
	Kein Sonderfahrzeug,Standard-Ausführung

Keine Aktionsausführung	Ohne besondere Karosseriemaßnahmen
Kindersicherung, elektrisch betätigt	Ohne CD/DVD für Navigation
Kindersitzverankerung für Kindersitzsystem ISO FIX	Ohne Dacheinsatz (Voll Dach)
Klimakomfortscheibe	Ohne Durchladeeinrichtung
Komfortsitze vorn	Ohne ECO-Funktion
Komforttelefonie mit LTE und Wireless charging	Ohne Elektromotor ( Hybrid )
Kopfstützen hinten (3 Stück)	Ohne erweitertem Sicherheitssystem
Kopfstützen vorn	Ohne Feuerlöscher
Kraftstoffbehälter	Ohne Fußmatten
Kraftstoffsystem Diesel	Ohne Garagentoröffner
Kühlerschutzgitter	Ohne Head-Up Display
Landesverkaufsprogramm Deutschland	Ohne Kamerasysteme/Umfeldsensorik
Lane Assist mit adaptiver Spurführung	Ohne Kindersitz
LED Rückleuchte	Ohne Kindersitzverankerung vorn (ISOFIX)
Leergewichtsbereich 1	Ohne Ladedose
Leichtmetallräder "ORION" 6,5Jx16"	Ohne Ladekabel
Lendenwirbelstütze, manuell einstellbar in Vordersitzlehnen	Ohne Lehnenentriegelung für Vordersitze
Leuchtweitenregulierung	Ohne Lichtassistent
Linkslenker	Ohne Müdigkeitserkennung
Low LED Basis Scheinwerfer inkl. LED Tagfahrlicht	Ohne Scheinwerferreinigungsanlage
Mit Elektrische Lenksäulenverriegelung (ELV)	Ohne Schmutzfänger
Mit Halter	Ohne Sitzbelüftung/Massagesitze
Mit Multifunktionskamera	Ohne Sonnenschutzrollo
Mit Verkehrszeichenerkennung	Ohne Spurwechselassistent
Mittelarmlehne vorn	Ohne Systeme für den Fahrzeugzugang
Mittelkonsole	Ohne Überführungsausrüstung
Motorenstart Standard	Ohne Uhr
Navi Amundsen + Web radio	Ohne Vorbereitung Einbau Funkgerät
Nebelscheinwerfer und Abbiegeleuchte	Ohne zus. Funktionsfehleranzeige
Nebelschlussleuchte	Ohne zus. Leuchten (Beleuchtungen innen)
Netzprogramm	Ohne Zusatz-/Standheizung
Netztrennwand	Ohne zusätzliche Bereifung
Nicht Heissland	Optionsinfotainment (MIB3)
Nichtraucherausführung	Pannen-Set
Normal-Lackierung	PDC + "MANOEUVRE ASSIST" - Parksensoren vorne & hinten mit aut. Bremse Funktion
Notrufsystem eCall+	Preisstützung
Ohne "drive select"	Radschrauben Standard
Ohne 2. Batterie	Radstand
Ohne Adapter	Rechtsverkehr
Ohne Aktivkohlebehälter mit SCR	Regionscode " ECE " für Radio
Ohne alternativ-Antriebssystem	Reifen 215/60 R16 95V Super- Rollwiderstandsoptimiert, Generation 2
Ohne Anhängervorrichtung	Reifen ohne Festlegung der Reifenmarke
Ohne Beifahrersitzverstellung vom Fond	

Reifendruckkontrolle  
 Remote Access / Remote Access + Online Infotainment  
 Remote Access + Infotainment Online 3 Jahre  
 Rücksitzbank ungeteilt, Lehne geteilt umlegbar mit  
 Mittelarmlehne  
 Schalthebelknopf/-Griff in Leder  
 Scheibenbremsen hinten  
 Scheibenbremsen vorn  
 Scheibenwischer-Intervallschaltung mit Licht/Regensensor  
 Schlechtwegepaket  
 Schlüssel für Schließsystem mit Fernbedienung  
 Schriftzugsatz in Grundaufführung  
 Seitenairbag vorn, mit Kopfairbag  
 Serienkraftstoff-Erstbefüllung  
 Serviceanzeige 30000 km oder 2 Jahre ( variabel )  
 Servolenkung, geschwindigkeitsabhängig (Servotronic)  
 Sicherheitsinnenspiegel abblendbar  
 Sitzbezüge in Stoff  
 Sonnenblende mit Make-up Spiegel und LED Beleuchtung  
 und Airbagschild  
 Spezielles Typschild für EG für M1-Pkw  
 Sprachsteuerung  
 Standard-Klimazonen  
 Start/Stop-Anlage mit Rekuperation  
 Stoßfänger Standard  
 Tilgergewicht Lenkrad, XX HZ  
 Trägerfrequenz 433,92 bis 434,42 MHz  
 Transport  
 Transportschutzfolie (Mindestschutz) mit zus.  
 Transportschutzmaßnahmen  
 Typprüfamt Deutschland  
 Variable Doppelboden inkl. Verranke- rungsöse für Ladeboden  
 + Organisier + Alu-Querträger  
 Variant/Avant  
 Variante Grundausrüstung  
 Wartungsintervallverlängerung  
 Wegfahrsperr elektronisch  
 Zus. Triebwerks-Unterschutz  
 Zus.Rückstrahler (Türbereich)

## » Bereifung

### MONTIERTE BEREIFUNG

Hersteller	Ort	Position	Typ	Felge	Dimension	Profiltiefe
Continental	Vorne	Links	Sommer	Aluminium	215/60 R 16 95 V	3,0 mm
Continental	Vorne	Rechts	Sommer	Aluminium	215/60 R 16 95 V	3,0 mm
Continental	Hinten	Links	Sommer	Aluminium	215/60 R 16 95 V	3,0 mm
Continental	Hinten	Rechts	Sommer	Aluminium	215/60 R 16 95 V	3,0 mm

Reifen zulässig: Ja

Reifen verkehrssicher: Ja

### ERSATZ-/NOTRAD & ZUBEHÖR

Bordwerkzeug vorhanden: Ja

Tirefit vorhanden: Ja

Tirefit Ablaufdatum: 09.2026

Kompressor vorhanden: Ja

**» Wertmindernde Faktoren**

Nr	Bauteil	Schadensbeschreibung	Reparaturempfehlung
1	Windschutzscheibe	Steinschlag	Ersetzen
2	Stoßfänger hinten	Kratzer	Lackieren
3	Vorbereitungszeit Kunststoffs- Lackierung	Lack Vorbereitung	Ausführen
4	Seitenwand hinten links	Kratzer	Smart Repair
5	Heckklappe	Beklebt / beschriftet	Beschriftung entfernen

**» Gebrauchsspuren**

Nr	Bauteil	Schadensbeschreibung	Reparaturempfehlung
1	Seitenwand hinten rechts	Delle(n)	Akzeptabel (Gebrauchsspur)
2	Kofferraumverkleidung rechts	Kratzer	Akzeptabel (Gebrauchsspur)

**» Merkantile Wertminderung**

<b>Vorschäden bekannt:</b>	Nein
<b>Vorschäden feststellbar:</b>	Nein
<b>Nachlackierungen vorhanden:</b>	Nein
<b>Lackschichtdickenmessung durchgeführt:</b>	Ja - ohne Auffälligkeiten/Abweichungen

**ERGEBNISSE DER LACKSCHICHTDICKENMESSUNG**

Die Messwerte lagen im üblichen Bereich.

Pro Bauteil wurden mindestens 3 Messungen durchgeführt.



**» Hinweise zum Zustandsbericht****Angaben zum Auftrag und zum  
Bewertungsumfang:**

Es wurde der Auftrag erteilt, einen Zustandsbericht über das beschriebene Fahrzeug zu erstellen.

Die Fahrzeugzustandsbewertung erfolgte auftragsgemäß auf Basis der vom Auftraggeber vorgegebenen Standards für Fahrzeugbewertungen. Die Feststellungen im Einzelfall trifft der Sachverständige aufgrund eigener Sachkunde und nach eigenem sachverständigen Ermessen.

**Fahrzeug-Identifizierung:**

TMBJH7NP8P7021904

FIN abgelesen und stimmt mit Unterlagen überein

**Allgemeinzustand:**

Gepflegter Allgemeinzustand

**Besichtigungsbedingungen:**

Nässe

**Hebebühne/Hubmittel benutzt:**

Ja

**Motorenlauf durchgeführt:**

Ja

**Fahrprobe durchgeführt:**

Ja

**» Sonstige Bemerkungen**

Vorliegendes Exemplar wurde auf elektronischem Wege erzeugt. Es ist ohne Originalunterschrift gültig.

## » Ansichtsfotos



Fahrzeugansicht - diagonal  
vorne links



Fahrzeugansicht - diagonal  
vorne rechts



Fahrzeugansicht - diagonal  
hinten links



Fahrzeugansicht - diagonal  
hinten rechts

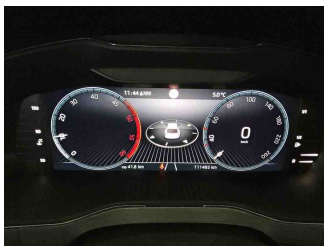

Innenraum - Cockpit mit  
Laufleistung



Equipment - Bordwerkzeug

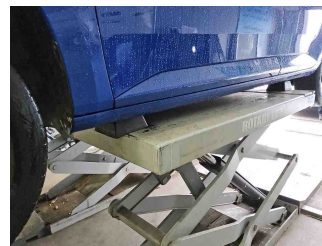

Seitenansicht - Schweller links



Seitenansicht - Schweller rechts

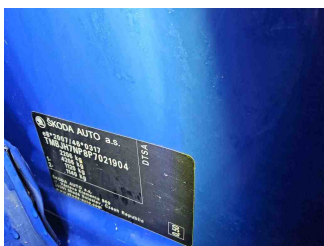

Fahrzeug -  
Typenschild/Fahrgestellnummer

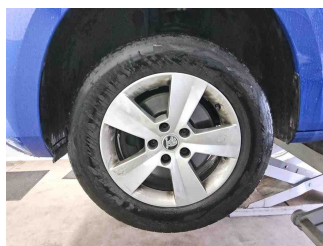

Räder - Rad montiert vorne  
links

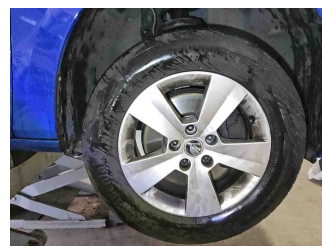

Räder - Rad montiert vorne  
rechts

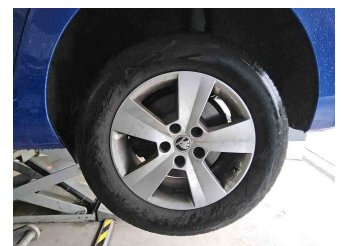

Räder - Rad montiert hinten  
links

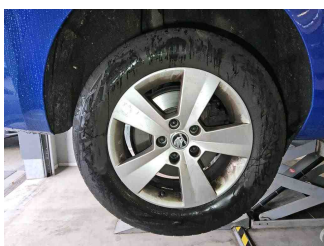

Räder - Rad montiert hinten  
rechts



Innenraum - Mittelkonsole



Fahrzeug - Motorraum offen

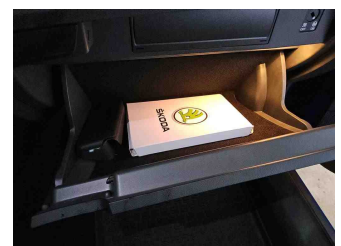

Equipment - Boardmappe/  
Securitybag

# Zustandsbericht

- Protokoll der Fahrzeugbewertung -

Berichts-Nr: 9606268  
vom: 05.12.2025

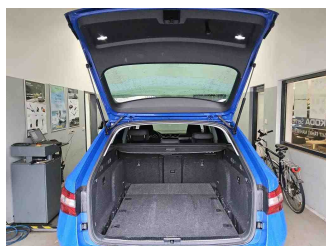

Innenraum - Kofferraum

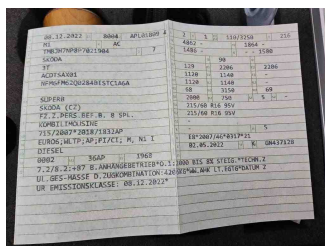

Fahrzeug - abgegebene ZB1

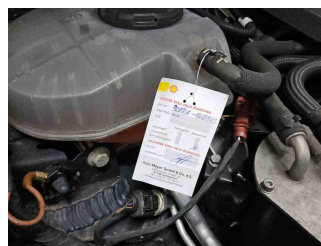

Fahrzeug - Serviceunterlagen /  
Wartungsnachweis



Innenraum - vorne



Innenraum - hinten



Räder - Haltbarkeitsdatum  
Tirefit

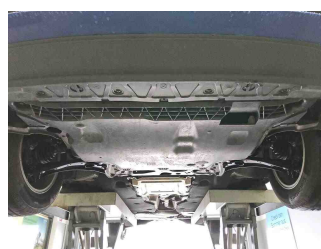

Unterbodenscan



Innenraum -  
Navigationsgerät/Radio



## » Beschädigungsfotos

### WERTMINDERNDE FAKTOREN

#### 1 - Windschutzscheibe - Steinschlag - Ersetzen



#### 2 - Stoßfänger hinten - Kratzer - Lackieren

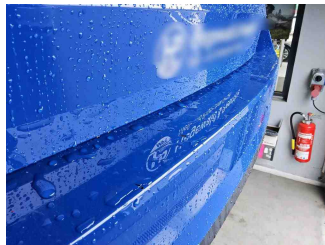
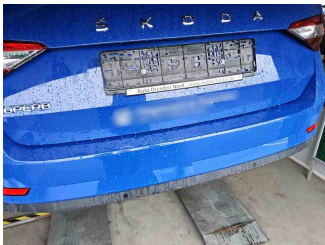

#### 3 - Vorbereitungszeit Kunststoff-Lackierung - Lack Vorbereitung - Ausführen

#### 4 - Seitenwand hinten links - Kratzer - Smart Repair

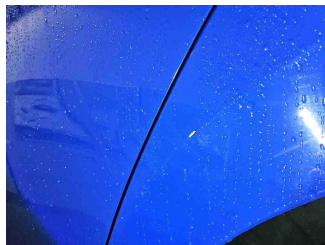
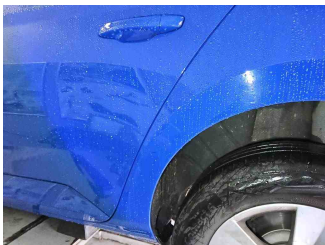

#### 5 - Heckklappe - Beklebt / beschriftet - Beschriftung entfernen

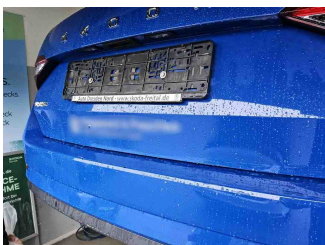

## GEBRAUCHSSPUREN

1 - Seitenwand hinten rechts - Delle(n) - Akzeptabel (Gebrauchsspur)

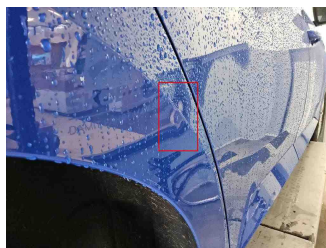
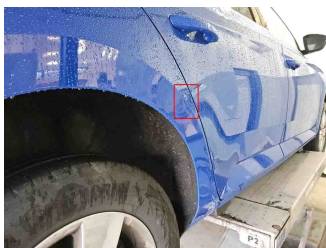

2 - Kofferraumverkleidung rechts - Kratzer - Akzeptabel (Gebrauchsspur)

