

» Übersicht

Auftrags-Nr: 1002248493
Besichtigt am: 19.12.2025 12:47
Berichts-Nr: 9711867
FIN: WVVZZZ3C4RE017049



Fahrzeugansicht - diagonal
vorne links



Fahrzeugansicht - diagonal
hinten rechts



Innenraum - Cockpit mit
Laufleistung

» Fahrzeugdaten

Fahrzeugkategorie:	Personenkraftwagen
Fahrzeugart:	Kombi
Hersteller:	Volkswagen
Modell:	Passat
HSN / TSN:	0603 / CIA
Erstzulassungsdatum:	10.01.2024
Laufleistung:	70.198 km
Nachweis Kilometerstand:	
Farbe:	Pyritsilber Metallic
Farbe Dach:	Pyritsilber Metallic
Antriebsart:	Frontantrieb
Motorisierung/Kraftstoff:	Benzin
Hubraum:	1.500 ccm
Leistung:	110 kW (150 PS)
Fahrzeuglänge:	
Fahrzeughöhe:	
Fahrzeugbreite:	
Zulässiges Gesamtgewicht:	
Radstand:	
Anzahl Achsen:	2
Zylinder:	4
Schadstoffklasse:	Euro 6
Anzahl Türen:	4
Anzahl Sitze:	5
Getriebe:	Automatik 7-Gang
Polsterart:	Stoff
Interieurfarbe:	Titanschwarz/Titanschwarz/Titanschwarz
Anzahl vorhandene Schlüssel:	2

» Dokumente & Wartung

Nächste HU:	
Zulassungsbescheinigung (ZBT1 Original) vorhanden:	Ja
Zulassungsbescheinigung entgegengenommen:	Ja
Kennzeichen entgegengenommen:	Keine
Wartungsheft:	Digital
Wartungsnachweis:	Nicht prüfbar
Datum der letzten Wartung:	
Km-Stand bei letzter Wartung:	

» Fahrzeugausstattung

"Business Premium"-Paket inkl. Navigation	Diebstahlwarnanlage mit Innenraumüberwachung, Back-up-Horn und Abschleppschutz
12-V-Steckdose an der Mittelkonsole hinten	Digitaler Radioempfang DAB+
2 Becherhalter vorn mit Abdeckung	Diversity-Antenne für FM-Empfang
2 USB-C-Schnittstellen vorn, Ladeleistung bis zu 45 W	Doppelkupplungsgetriebe DQ200
230-V-Steckdose an der Mittelkonsole hinten	Doppelton-Signalhorn
3 Kopfstützen hinten	Drehstromgenerator 140 A
4 AirStop®-Ganzjahresreifen 215/60 R 16	Dreipunkt-Automatiksicherheitsgurt für mittleren Rücksitzplatz
4 Stahlräder 6,5 J x 16	Dreipunkt-Automatiksicherheitsgurte für äußere Rücksitzplätze
4-Zylinder-Ottomotor 1,5 l	Dreipunkt-Automatiksicherheitsgurte vornmit Höheneinstellung und Gurtstraffer
4-Zylinder-Ottomotor 1,5 l TSI, 110 kW	Einparkhilfe - Warnsignale bei Hindernissen im Front- und Heckbereich
7-Gang-Automatikgetriebe oder DSG Beachtung: Fam. EDF	Einstiegleisten in den Türausschnitten aus Kunststoff
8 Lautsprecher	Einstiegs-/Warnleuchten in LED-Technik in den Türen vorn
Abgasendrohr hinten (Standard)	Elektronische Parkbremse inkl. Auto-Hold-Funktion
Abgasnorm EU6 AP	Elektronisches Stabilisierungsprogramm und elektromechanischer Bremskraftverstärker
Airbag für Fahrer und Beifahrer, mit Beifahrerairbag-Deaktivierung	Entfall des Schriftzugs für die Motorbezeichnung auf der Gepäckraumklappe
Airstop®-Ganzjahresreifen 215/60 R 16	Entfall Tire Mobility Set
Aktivkohlebehälter (EVAP)	Fahrlichtschaltung automatisch, mit Tagfahrlicht, "Leaving home"-Funktion und manueller "Coming home"-Funktion
App-Connect Wireless für Apple CarPlay und Android Auto	Fahrzeuge mit besonderen Produktaufwertungsmaßnahmen
Außen-Sound Standard	Fahrzeugklassen-Differenzierung -3G0-
Außenspiegel auf Fahrerseite asphärisch	Federbereich 31 nur Einbausteuerung keine Bedarfsprognose
Außenspiegel elektrisch einstell- und beheizbar, Umfeldbeleuchtung, auf Fahrerseite automatisch abblendend	Fernentriegelung für Heckklappe
Außenspiegel rechts, konvex	Fertigungsablauf Standard
Ausströmer vorn und LichtdrehSchalter beleuchtet, mit Chromeinfassung	Frontantrieb
Automatische Distanzregelung ACC "stop & go", mit Geschwindigkeitsbegrenzer	Frontscheibe in Verbundsicherheitsglas, wärme- und geräuschkämmend
Basis	Fußgängererkennung
Batterie 420A (70Ah)	Fußhebelwerk "Standard"
Batterie/Generator Kapazität Standard	Gepäckraumabdeckung auszieh- und herausnehmbar
Bauteilesatz ohne länderspezifische Bauvorschrift	Gepäckraumauskleidung in Textil
Beifahrersitzlehne nicht umklappbar	Gepäckraumboden aufstellbar
Berganfahrassistent	Gewichtsbereich 2 nur Einbausteuerung keine Bedarfsprognose
Betriebserlaubnis Nachtrag	Innenleuchten mit Abschaltverzögerung und Dimmfunktion, je 2 LED-Leseleuchten vorn und hinten
Bordliteratur in Deutsch (Deutschland)	Innenspiegel automatisch abblendend
Bordwerkzeug	ISOFIX-Halteösen zur Befestigung von 2 Kindersitzen auf den Rücksitzen, auch für i-Size-Kindersitze
Dachhimmel in Mistralgrau	Kältemittel R1234yf
Dachreling schwarz	Kategorie 0
Dämpfung hinten,Basis 1	Kein Sonderfahrzeug,Standard-Ausführung
Dämpfung vorn	Keine Aktionsausführung
Dekoreinlagen "New Brushed Design" für Instrumententafel und Türverkleidungen	Kindersicherung
Dekoreinlagen "New Brushed Design" für Mittelkonsole	
Diebstahlwarnanlage	

Klimaanlage "Air Care Climatronic" mit Aktiv-Kombifilter und 3-Zonen-Temperaturregelung	Ohne ECO-Funktion
Kombi-Instrument mit elektronischem Tachometer, Kilometer- und Tageskilometerzähler, Drehzahlmesser	Ohne Elektromotor (Hybrid)
Kopfairbagsystem für Front- und Fondpassagiere inkl. Seitenairbags vorn	Ohne Feuerlöscher
Kraftstoffsystem Otto-Einspritzer	Ohne Garagentoröffner
Kraftstofftank mit 66 l Fassungsvermögen	Ohne Gepäck-Spinne/Netz/Tasche
Ladekantenschutz in Kunststoff	Ohne Head-Up Display
Landesverkaufsprogramm Deutschland	Ohne Heckspoiler
LED-Leuchte im Fußraum vorn	Ohne integriertes Mautsystem
LED-Rückleuchten	Ohne Kindersitz
LED-Scheinwerfer mit Tagfahrlicht	Ohne Ladedose
Leuchtweitenregulierung	Ohne Ladekabel
Licht-und-Sicht-Paket "Plus"	Ohne Lendenwirbelstütze in den Sitzlehnen
Linkslenker	Ohne Lichtassistent
Make-up-Spiegel beleuchtet in den Sonnenblenden, Sonnenblenden ausziehbar	Ohne Nebelscheinwerfer
Mit Elektrische Lenksäulenverriegelung (ELV)	Ohne Scheinwerferreinigungsanlage
Mittelarmlehne vorn höhen- und längseinstellbar, mit Ablagebox; 2 Ausströmer hinten mit Chromlamellen	Ohne Sitzbelüftung/Massagesitze
Modellpflege KW 22	Ohne Sonnenschutzrollo
Motorenstart Standard	Ohne Sprachsteuerung
Müdigkeitserkennung	Ohne Systeme für den Fahrzeugzugang
Multifunktionsanzeige "Plus"	Ohne Überführungsausrüstung
Multifunktionskamera	Ohne Uhr
Multifunktionslenkrad in Leder, beheizbar, mit Schaltwippen	Ohne Vorbereitung Einbau Funkgerät
Navigationssystem "Discover Media" inkl. "Streaming & Internet"	Ohne Vorbereitung für VTS (Vehicle-Tracing System)
Navigationssystem "Discover Media" inkl. "Streaming & Internet"	Ohne Vorbereitung Rundumtonkombination und ohne Funkantenne
Nebelschlusslicht einseitig, Rückfahrlicht beidseitig	Ohne Wärmespeicher/Zusatzheizung
Netztrennwand	Ohne zus. Leuchten (Beleuchtungen innen)
Nicht Heissland	Ohne zus. Triebwerks-Unterschutz
Nichtraucherausführung - Ablagefach und 12-V-Steckdose vorn	Ohne Zusatz-/Standheizung
Normal-Lackierung	Ohne zusätzliche Bereifung
Normalsitze vorn	Online-Dienst, mit OCU, mit Head Unit Codierung, ohne WFS-Verbund
Notbremsassistent "Front Assist" (für automatische Distanzregelung ACC bis 210 km/h)	Proaktives Insassenschutzsystem in Verbindung mit "Front Assist" und "Side Assist"
Notruf-Service, Laufzeit 10 Jahre ab Erstausslieferung, Voraussetzung: Verfügbarkeit benötigter Mobilfunknetze	Proaktives Insassenschutzsystem und Spurwechselassistent "Side Assist"
Ohne 2. Batterie	Radio
Ohne alternativ-Antriebssystem	Radschrauben Standard
Ohne Anhängervorrichtung	Radstand
Ohne Beifahrersitzverstellung vom Fond	Rechtsverkehr
Ohne besondere Karosseriemaßnahmen	Regensensor
Ohne CD/DVD für Navigation	Regionscode " ECE " für Radio
Ohne Differenzialsperre	Reifen ohne Festlegung der Reifenmarke
Ohne Dynamic Drive Control	Reifenkontrollanzeige
	Rückfahrkamera "Rear View"

Rücksitzbank ungeteilt, Lehne asymmetrisch geteilt
umklappbar, mit Mittelarmlehne und Durchlademöglichkeit
Schalthebelknauf in Leder
Scheibenbremsen hinten
Scheibenbremsen vorn
Scheibenwaschdüsen vorn automatisch beheizt
Schlüsselloses Startsystem "Keyless Start" mit Safe-
Sicherung
Seitliche Leisten unten in schwarz
Serienkraftstoff-Erstbefüllung
Serviceanzeige 30000 km oder 2 Jahre (flexibel)
Servolenkung elektromechanisch, geschwindigkeitsabhängig
geregelt
Sicherheitsoptimierte Kopfstützen vorn
Sitzmittelbahnen der Vordersitze und der äußeren
Rücksitzplätze in Stoff
Spezielles Typschild für EG für M1-Pkw
Spurhalteassistent "Lane Assist"
Spurwechselassistent "Side Assist" und Ausparkassistent
Standard-Klimazonen
Start-Stopp-System mit Bremsenergie-Rückgewinnung
Stoßfänger in Wagenfarbe
Telefonschnittstelle "Comfort" mit induktiver Ladefunktion
Textilfußmatten vorn und hinten
Tilgergewicht Lenkrad, 36 HZ
Trägerfrequenz 433,92 bis 434,42 MHz
Transportschutzfolie (Mindestschutz) mit zus.
Transportschutzmaßnahmen
Tür und Seitenverkleidung Schaumfolie und Gewebe
Typprüfland Deutschland
Variant
Variante Grundausstattung
Verbandtasche, Warndreieck und Warnweste
Verkehrszeichenerkennung
Volldach
Vorbereitet für "We Connect" und "We Connect Plus" oder
"VW Connect" und "VW Connect Plus"
Vordersitze beheizbar
Vordersitze mit Höheneinstellung
Wärmeschutzverglasung grün, seitlich und hinten
Warnton und -leuchte für nicht angelegte Gurte vorn und hinten
Wartungsintervallverlängerung
Zierleisten in schwarz an den Seitenfenstern

» Bereifung**MONTIERTE BEREIFUNG**

Hersteller	Ort	Position	Typ	Felge	Dimension	Profiltiefe
Continental	Vorne	Links	Ganzjahresreifen	Stahl	215/60 R 16 95 V	6,0 mm
Continental	Vorne	Rechts	Ganzjahresreifen	Stahl	215/60 R 16 95 V	6,0 mm
Continental	Hinten	Links	Ganzjahresreifen	Stahl	215/60 R 16 95 V	6,0 mm
Continental	Hinten	Rechts	Ganzjahresreifen	Stahl	215/60 R 16 95 V	6,0 mm

Reifen zulässig: Ja**Reifen verkehrssicher:** Ja**ERSATZ-/NOTRAD & ZUBEHÖR****Bordwerkzeug vorhanden:** Ja

» Wertmindernde Faktoren

Nr	Bauteil	Schadensbeschreibung	Reparaturempfehlung
1	Bremsbeläge vorne	Verschlissen	Ersetzen
2	Kotflügel vorne rechts	Delle(n)	Kaltdrücken
3	Einstiegsschweller hinten rechts	Delle(n)	Kaltdrücken

» Gebrauchsspuren

Das Fahrzeug weist dem Alter, der Laufleistung und dem Einsatzzweck entsprechende Gebrauchsspuren auf.

» Merkantile Wertminderung

Vorschäden bekannt:	Nein
Vorschäden feststellbar:	Nein
Nachlackierungen vorhanden:	Nein
Lackschichtdickenmessung durchgeführt:	Ja - ohne Auffälligkeiten/Abweichungen

ERGEBNISSE DER LACKSCHICHTDICKENMESSUNG

Die Messwerte lagen im üblichen Bereich.

Pro Bauteil wurden mindestens 3 Messungen durchgeführt.

» Hinweise zum Zustandsbericht**Angaben zum Auftrag und zum
Bewertungsumfang:**

Es wurde der Auftrag erteilt, einen Zustandsbericht über das beschriebene Fahrzeug zu erstellen.

Die Fahrzeugzustandsbewertung erfolgte auftragsgemäß auf Basis der vom Auftraggeber vorgegebenen Standards für Fahrzeugbewertungen. Die Feststellungen im Einzelfall trifft der Sachverständige aufgrund eigener Sachkunde und nach eigenem sachverständigen Ermessen.

Fahrzeug-Identifizierung:

WVWZZZ3C4RE017049

FIN abgelesen und stimmt mit Unterlagen überein

Allgemeinzustand:

Verschmutzt

Besichtigungsbedingungen:

Ausreichend, Eingeschränkt

Hebebühne/Hubmittel benutzt:

Ja

Motorenlauf durchgeführt:

Ja

Fahrprobe durchgeführt:

Ja

» **Sonstige Bemerkungen**

Vorliegendes Exemplar wurde auf elektronischem Wege erzeugt. Es ist ohne Originalunterschrift gültig.

» Ansichtsfotos



Fahrzeugansicht - diagonal vorne links



Fahrzeugansicht - diagonal vorne rechts



Fahrzeugansicht - diagonal hinten links



Fahrzeugansicht - diagonal hinten rechts



Innenraum - Cockpit mit Laufleistung

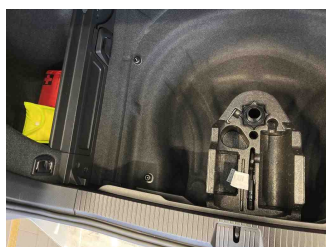

Equipment - Bordwerkzeug



Seitenansicht - Schweller links

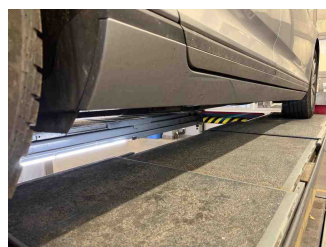

Seitenansicht - Schweller rechts

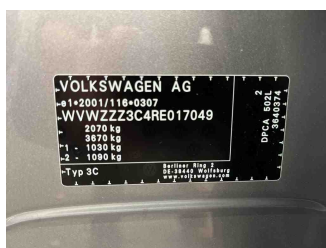

Fahrzeug - Typenschild/Fahrgestellnummer



Räder - Rad montiert vorne links

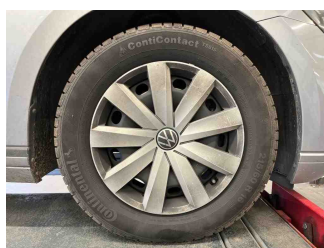

Räder - Rad montiert vorne rechts

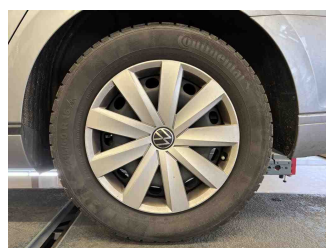

Räder - Rad montiert hinten links

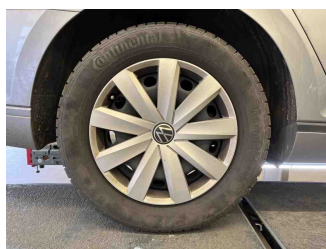

Räder - Rad montiert hinten rechts

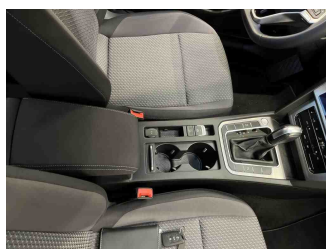

Innenraum - Mittelkonsole

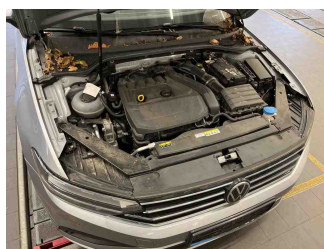

Fahrzeug - Motorraum offen

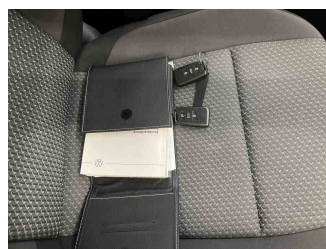

Equipment - Boardmappe/ Securitybag

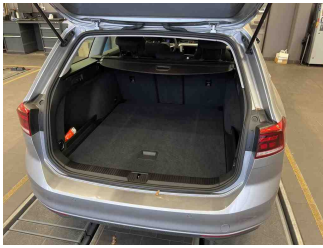

Innenraum - Kofferraum

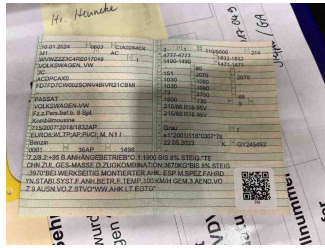

Fahrzeug - abgegebene ZB1

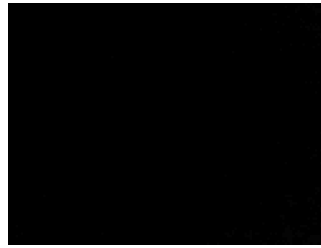

Fahrzeug - Serviceunterlagen /
Wartungsnachweis

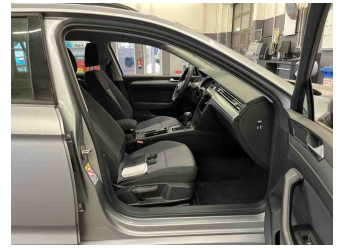

Innenraum - vorne

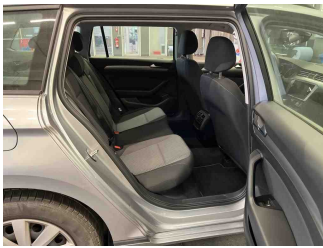

Innenraum - hinten



Innenraum -
Navigationsgerät/Radio

» Beschädigungsfotos

WERTMINDERNDE FAKTOREN

1 - Bremsbeläge vorne - Verschlissen - Ersetzen

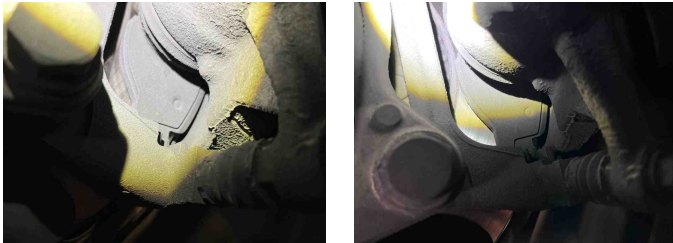

2 - Kotflügel vorne rechts - Delle(n) - Kaltdrücken

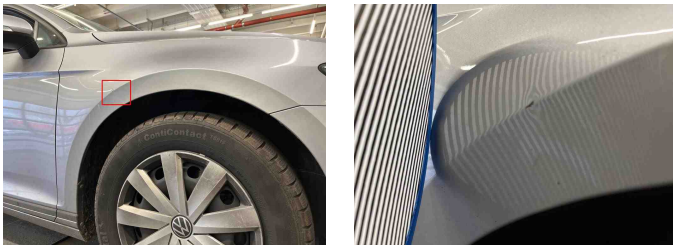

3 - Einstiegsschweller hinten rechts - Delle(n) - Kaltdrücken

