

» Übersicht

Auftrags-Nr:	1002221695
Besichtigt am:	09.12.2025 10:33
Berichts-Nr:	9625081
FIN:	WVWZZZ3CZPE029938

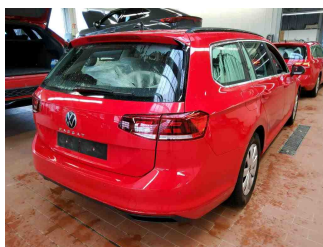

Fahrzeugansicht - diagonal
vorne links



Fahrzeugansicht - diagonal
hinten rechts



Innenraum - Cockpit mit
Laufleistung

» Fahrzeugdaten

Fahrzeugkategorie:	Personenkraftwagen
Fahrzeugart:	Kombi
Hersteller:	Volkswagen
Modell:	Passat
HSN / TSN:	0603 / CMM
Erstzulassungsdatum:	18.01.2023
Laufleistung:	85.713 km
Nachweis Kilometerstand:	
Farbe:	Tornadorot
Farbe Dach:	Tornadorot
Antriebsart:	Frontantrieb
Motorisierung/Kraftstoff:	Diesel
Hubraum:	1.968 ccm
Leistung:	90 kW (123 PS)
Fahrzeuglänge:	
Fahrzeughöhe:	
Fahrzeugbreite:	
Zulässiges Gesamtgewicht:	
Radstand:	
Anzahl Achsen:	2
Zylinder:	4
Schadstoffklasse:	Euro 6
Anzahl Türen:	4
Anzahl Sitze:	5
Getriebe:	Automatik 7-Gang
Polsterart:	Stoff
Interieurfarbe:	Titanschwarz/Titanschwarz/Titanschwarz
Anzahl vorhandene Schlüssel:	3

» Dokumente & Wartung

Nächste HU:	01.2026
Zulassungsbescheinigung (ZBT1 Original) vorhanden:	Ja
Zulassungsbescheinigung entgegengenommen:	Nein
Kennzeichen entgegengenommen:	Keine
Wartungsheft:	Digital
Wartungsnachweis:	Nicht prüfbar
Datum der letzten Wartung:	
Km-Stand bei letzter Wartung:	
Restlauf bis Service:	4.900 KM

» Fahrzeugausstattung

"Business Premium"-Paket inkl. Navigation	Diebstahlwarnanlage mit Innenraumüberwachung, Back-up-Horn und Abschleppschutz
12-V-Steckdose an der Mittelkonsole hinten und im Gepäckraum	Digital Cockpit "Pro", mehrfarbig, verschiedene Info-Profile wählbar
2 Becherhalter vorn mit Abdeckung	Digitaler Radioempfang DAB+
2 USB-C-Schnittstellen vorn, 1 USB-C-Ladebuchse an der Mittelkonsole hinten; Ladeleistung bis zu 45 W	Diversity-Antenne für FM-Empfang
230-V-Steckdose an der Mittelkonsole hinten	Doppelkupplungsgetriebe DQ200
3 Kopfstützen hinten	Doppelton-Signalhorn
4 Leichtmetallräder "Sepang" 6,5 J x 16	Drehstromgenerator 140 A
4-Zylinder-Dieselmotor 2,0 l	Dreipunkt-Automatiksicherheitsgurt für mittleren Rücksitzplatz
4-Zylinder-Dieselmotor 2,0 l TDI, 90 kW	Dreipunkt-Automatiksicherheitsgurte für äußere Rücksitzplätze
7-Gang-Automatikgetriebe oder DSG Beachtung: Fam. EDF	Dreipunkt-Automatiksicherheitsgurte vorn mit Höheneinstellung und Gurtstraffer
8 Lautsprecher	Einparkhilfe - Warnsignale bei Hindernissen im Front- und Heckbereich
Abgasendrohr hinten (Standard)	Einstiegleisten in den Türausschnitten aus Kunststoff
Abgasnorm EU6 AP	Einstiegs-/Warnleuchten in LED-Technik in den Türen vorn
Airbag für Fahrer und Beifahrer, mit Beifahrerairbag-Deaktivierung	Elektrische Luftzusatzheizung
App-Connect inkl. App-Connect Wireless für Apple CarPlay und Android Auto	Elektronische Parkbremse inkl. Auto-Hold-Funktion
Außen-Sound Standard	Elektronisches Stabilisierungsprogramm und elektromechanischer Bremskraftverstärker
Außenspiegel auf Fahrerseite asphärisch	Entfall des Schriftzugs für die Motorbezeichnung auf der Gepäckraumklappe
Außenspiegel elektrisch einstell- und beheizbar, Umfeldbeleuchtung, auf Fahrerseite automatisch abblendend	Fahrassistent "Travel Assist" und Spurhalteassistent "Lane Assist"
Außenspiegel rechts, konvex	Fahrlichtschaltung automatisch, mit Tagfahrlicht, "Leaving home"-Funktion und manueller "Coming home"-Funktion
Ausströmer vorn und Lichtdreheschalter beleuchtet, mit Chromeinfassung	Fahrzeuge mit besonderen Produktaufwertungsmaßnahmen
Automatische Distanzregelung ACC "stop & go", mit Geschwindigkeitsbegrenzer	Fahrzeugklassen-Differenzierung -3G0-
Batterie 420A (70Ah)	Federbereich 34 nur Einbausteuerung keine Bedarfsprognose
Batterie/Generator Kapazität Standard	Fernentriegelung für Heckklappe
Bauteilesatz ohne länderspezifische Bauvorschrift	Fertigungsablauf Standard
Beifahrersitzlehne nicht umklappbar	Frontantrieb
Berganfahrassistent	Frontscheibe in Verbundsicherheitsglas, wärme- und geräuschedämmend
Betriebserlaubnis Nachtrag	Fußgängererkennung
Bordliteratur in Deutsch (Deutschland)	Fußhebelwerk "Standard"
Bordwerkzeug und Wagenheber	Gepäcknetz
Business	Gepäckraumabdeckung auszieh- und herausnehmbar
Chromleisten an den Seitenfenstern	Gepäckraumboden aufstellbar
Dachhimmel in Mistralgrau	Gepäckraum-Schutzmatte herausnehmbar, Rückseite der Rücksitzbanklehne mit Gummibelag in schwarz
Dachreling schwarz	Gewichtsbereich 3 nur Einbausteuerung keine Bedarfsprognose
Dämpfung hinten, Basis 1	Innenleuchten mit Abschaltverzögerung und Dimmfunktion, je 2 LED-Leseleuchten vorn und hinten
Dämpfung vorn	Innenspiegel automatisch abblendend
Dekoreinlagen "Cross Hatch" für Instrumententafel und Türverkleidungen	ISOFIX-Halteösen zur Befestigung von 2 Kindersitzen auf den Rücksitzen, auch für i-Size-Kindersitze
Dekoreinlagen "Piano Black" für Mittelkonsole	Kältemittel R1234yf
Diebstahlwarnanlage	

Kategorie 0

Kein Sonderfahrzeug, Standard-Ausführung

Keine Aktionsausführung

Kennzeichenträger vorn und hinten (ECE)

Kindersicherung

 Klimaanlage "Air Care Climatronic" mit Aktiv-Kombifilter,
 Bedienelementen hinten und 3-Zonen-Temperaturregelung
 Kombi-Instrument mit elektronischem Tachometer, Kilometer-
 und Tageskilometerzähler, Drehzahlmesser

Komfortsitze vorn

 Kopfairbagsystem für Front- und Fondpassagiere inkl.
 Seitenairbags vorn

Kraftstoffsystem Diesel

Kraftstofftank mit 66 l Fassungsvermögen

Ladekantenschutz in Kunststoff

Landesverkaufsprogramm Deutschland

LED-Leuchte im Fußraum vorn

LED-Nebelscheinwerfer und Abbiegelicht

LED-Rückleuchten

LED-Scheinwerfer mit Tagfahrlicht

 Lendenwirbelstützen vorn, auf Fahrerseite elektrisch
 einstellbar, Massagefunktion auf Fahrerseite

Leuchtwertenregulierung

Linkslenker

 Make-up-Spiegel beleuchtet in den Sonnenblenden,
 Sonnenblenden ausziehbar

MIB3 Steuerung

Mit Elektrische Lenksäulenverriegelung (ELV)

 Mittelarmlehne vorn höhen- und längseinstellbar, mit
 Ablagebox; 2 Ausströmer hinten mit Chromlamellen

Modelljahreswechsel 2023 II

Modelljahreswechsel 2023 III

Modellpflege KW 45

Motorenstart Standard

Müdigkeitserkennung

Multifunktionskamera

Multifunktionslenkrad in Leder, mit Schaltwippen

Navigationssystem "Discover Pro" inkl. "Streaming & Internet"

Navigationssystem "Discover Pro" inkl. "Streaming & Internet"

Nebelschlusslicht einseitig, Rückfahrlicht beidseitig

Netztrennwand

Nicht Heissland

 Nichtraucher Ausführung - Ablagefach und 12-V-Steckdose
 vorn

Normal-Lackierung

 Notbremsassistent "Front Assist" (für automatische
 Distanzregelung ACC bis 210 km/h)

 Notruf-Service; keine Registrierung notwendig, Dienst ist bei
 Auslieferung aktiviert

Ohne 2. Batterie

Ohne Aktivkohlebehälter mit SCR

Ohne alternativ-Antriebssystem

Ohne Anhängervorrichtung

Ohne Beifahrersitzverstellung vom Fond

Ohne besondere Karosseriemaßnahmen

Ohne CD/DVD für Navigation

Ohne Dacheinsatz (Volldach)

Ohne Differenzialsperre

Ohne Dynamic Drive Control

Ohne ECO-Funktion

Ohne Elektromotor (Hybrid)

Ohne Feuerlöscher

Ohne Garagentoröffner

Ohne Head-Up Display

Ohne Heckspoiler

Ohne integriertes Mautsystem

Ohne Kindersitz

Ohne Ladedose

Ohne Ladekabel

Ohne Lichtassistent

Ohne Scheinwerferreinigungsanlage

Ohne Sitzbelüftung/Massagesitze

Ohne Sonnenschutzrollo

Ohne Spurwechselassistent

Ohne Überführungsausrüstung

Ohne Uhr

Ohne Vorbereitung Einbau Funkgerät

Ohne Vorbereitung für VTS (Vehicle-Tracing System)

 Ohne Vorbereitung Rundumtonkombination und ohne
 Funkantenne

Ohne zus. Leuchten (Beleuchtungen innen)

Ohne zus. Triebwerks-Unterschutz

Ohne Zusatz-/Standheizung

 Online-Dienst, mit OCU, mit Head Unit Codierung, ohne WFS-
 Verbund

 Proaktives Insassenschutzsystem in Verbindung mit "Front
 Assist"

Radio

Radschrauben Standard

Radstand

Rechtsverkehr

Regensensor

Regionscode " ECE " für Radio

Reifen 215/60 R 16, Rollwiderstandsklasse A

Reifen ohne Festlegung der Reifenmarke
 Reifenkontrollanzeige
 Rückfahrkamera "Rear View"
 Rücksitzbank ungeteilt, Lehne asymmetrisch umklappbar,
 Mittelarmlehne mit Ablagefach und Durchlademöglichkeit
 Schalthebelknopf in Leder
 Scheibenbremsen hinten
 Scheibenbremsen vorn
 Scheibenwaschdüsen vorn automatisch beheizt
 Schlüssellooses Startsystem "Keyless Start" mit Safe-
 Sicherung
 Seitliche Leisten unten in Wagenfarbe
 Serienkraftstoff-Erstbefüllung
 Serviceanzeige 30000 km oder 2 Jahre (flexibel)
 Servolenkung elektromechanisch, geschwindigkeitsabhängig
 geregelt
 Sicherheitsoptimierte Kopfstützen vorn, längs- und
 höheneinstellbar
 Sitzmittelbahnen der Vordersitze und der äußeren
 Rücksitzplätze in Stoff "Business"
 Spezielles Typschild für EG für M1-Pkw
 Sprachbedienung
 Standard-Klimazonen
 Start-Stopp-System mit Bremsenergie-Rückgewinnung
 Stoßfänger mit Zierleisten in Wagenfarbe
 Telefonschnittstelle "Comfort" mit induktiver Ladefunktion
 Textilfußmatten vorn und hinten
 Tilgergewicht Lenkrad, 36 HZ
 Tire Mobility Set: 12-Volt-Kompressor und Reifendichtmittel
 Trägerfrequenz 433,92 bis 434,42 MHz
 Transportschutzfolie (Mindestschutz) mit zus.
 Transportschutzmaßnahmen
 Tür und Seitenverkleidung Schaumfolie und Gewebe
 Typrüfland Deutschland
 Variant
 Variante Grundausstattung
 Verbandtasche, Warndreieck und Warnweste
 Verkehrszeichenerkennung
 Vorbereitet für "We Connect" und "We Connect Plus"
 Vorbereitung Mobiler Schlüssel, für den Fahrzeugzugang per
 Smartphone
 Vordersitze beheizbar
 Vordersitze höheneinstellbar, ergoComfort-Sitz auf der
 Fahrerseite, mit elektrischer Lehneneinstellung
 Wärmeschutzverglasung grün, seitlich und hinten
 Warnton und -leuchte für nicht angelegte Gurte vorn und hinten
 Wartungsintervallverlängerung
 Winterräder (zusätzlich), 4 Stahlräder 6,5 J x 16, AirStop®-
 Winterreifen 215/60 R 16 H, Radvollblenden

Hersteller	Ort	Position	Typ	Felge	Dimension	Profiltiefe
Pirelli	Vorne	Links	Winter	Stahl	215/60 R 16 95 H	4,0 mm
Pirelli	Vorne	Rechts	Winter	Stahl	215/60 R 16 95 H	4,0 mm
Pirelli	Hinten	Links	Winter	Stahl	215/60 R 16 95 H	6,0 mm
Pirelli	Hinten	Rechts	Winter	Stahl	215/60 R 16 95 H	6,0 mm

Reifen verkehrssicher: Ja

Hersteller	Ort	Position	Typ	Felge	Dimension	Profiltiefe
Bridgestone			Sommer	Aluminium	215/60 R 16 95 V	5,0 mm
Bridgestone			Sommer	Aluminium	215/60 R 16 95 V	5,0 mm
Bridgestone			Sommer	Aluminium	215/60 R 16 95 V	0,0 mm
Bridgestone			Sommer	Aluminium	215/60 R 16 95 V	1,0 mm

Reifen verkehrssicher: Nein

Bordwerkzeug vorhanden:	Ja
Tirefit vorhanden:	Ja
Tirefit Ablaufdatum:	11.2026
Kompressor vorhanden:	Ja
Wagenheber vorhanden:	Ja

» Wertmindernde Faktoren

Nr	Bauteil	Schadensbeschreibung	Reparaturempfehlung
1	Windschutzscheibe	Steinschlag	Ersetzen
2	Zusätzliche(r) Reifen	Verschlissen	Ersetzen
3	Achsvermessung	Wartung fällig	Ausführen
4	Heckklappenverkleidung	Kratzer	Ersetzen
5	Stoßfänger hinten	Kratzer	Spotrepair
6	Motorhaube	Delle(n)	Kaltdrücken

» Gebrauchsspuren

Nr	Bauteil	Schadensbeschreibung	Reparaturempfehlung
1	Einstiegsschweller hinten links	Delle(n)	Akzeptabel (Gebrauchsspur)
2	Seitenwand hinten rechts	Delle(n)	Akzeptabel (Gebrauchsspur)
3	Heckklappe	Delle(n)	Akzeptabel (Gebrauchsspur)
4	Motorhaube	Steinschlag	Akzeptabel (Gebrauchsspur)

» Merkantile Wertminderung

Vorschäden bekannt:	Ja
Vorschäden feststellbar:	Ja
Nachlackierungen vorhanden:	Ja
Nachlackierungen professionell ausgeführt:	Ja
Lackschichtdickenmessung durchgeführt:	Ja - mit Auffälligkeiten/Abweichungen

Nr	Bauteil	Schadensbeschreibung	Reparaturstatus	Reparaturkosten
1	Andere	Vollkaskoschaden		€ 1.397,03
Summe (ohne MwSt.):				€ 1.397,03

ERGEBNISSE DER LACKSCHICHTDICKENMESSUNG

Bauteil	Lack (µm)
Lackschichtdicke Seitenwand hinten rechts (µm)	205,0
Lackschichtdicke Tür hinten rechts (µm)	245,0
Pro Bauteil wurden mindestens 3 Messungen durchgeführt.	

» Hinweise zum Zustandsbericht**Angaben zum Auftrag und zum
Bewertungsumfang:**

Es wurde der Auftrag erteilt, einen Zustandsbericht über das beschriebene Fahrzeug zu erstellen.

Die Fahrzeugzustandsbewertung erfolgte auftragsgemäß auf Basis der vom Auftraggeber vorgegebenen Standards für Fahrzeugbewertungen. Die Feststellungen im Einzelfall trifft der Sachverständige aufgrund eigener Sachkunde und nach eigenem sachverständigen Ermessen.

Fahrzeug-Identifizierung:

WVWZZZ3CZPE029938

FIN abgelesen und stimmt mit Unterlagen überein

Allgemeinzustand:

Mittelmäßiger Allgemeinzustand

Besichtigungsbedingungen:

Nässe, Eingeschränkt

Hebebühne/Hubmittel benutzt:

Nein

Motorenlauf durchgeführt:

Ja

Fahrprobe durchgeführt:

Nein

» Sonstige Bemerkungen

Vorliegendes Exemplar wurde auf elektronischem Wege erzeugt. Es ist ohne Originalunterschrift gültig.

» Ansichtsfotos



Fahrzeugansicht - diagonal
vorne links



Fahrzeugansicht - diagonal
vorne rechts



Fahrzeugansicht - diagonal
hinten links



Fahrzeugansicht - diagonal
hinten rechts



Innenraum - Cockpit mit
Lauffleistung

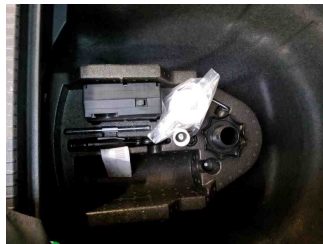

Equipment - Bordwerkzeug

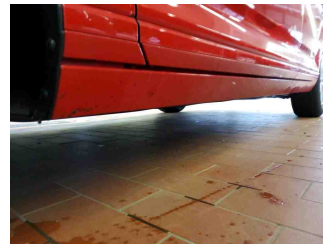

Seitenansicht - Schweller links

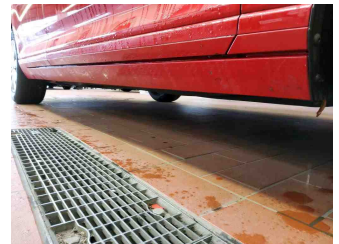

Seitenansicht - Schweller rechts



Fahrzeug -
Typenschild/Fahrgestellnummer



Räder - Rad montiert vorne
links



Räder - Rad montiert vorne
rechts



Räder - Rad montiert hinten
links



Räder - Rad montiert hinten
rechts



Räder - Rad beiliegend #1



Räder - Rad beiliegend #2



Räder - Rad beiliegend #3

Zustandsbericht

- Protokoll der Fahrzeugbewertung -

Berichts-Nr: 9625081
vom: 09.12.2025



Räder - Rad beiliegend #4

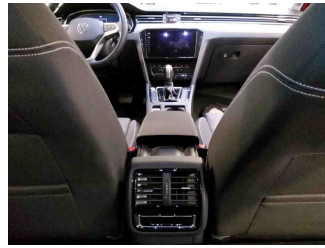

Innenraum - Mittelkonsole



Fahrzeug - Motorraum offen

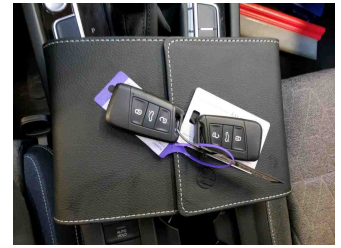

Equipment - Boardmappe/
Securitybag



Innenraum - Kofferraum

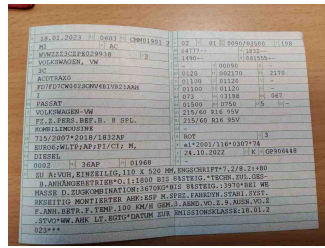

Fahrzeug - abgegebene ZB1



Räder - eingelegt im Fahrzeug

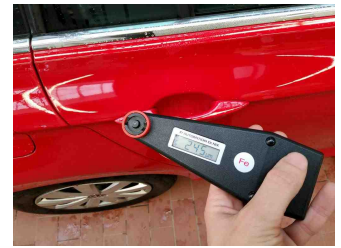

Lackstärke Tür hinten rechts



Lackstärke Seitenwand hinten
rechts



Fahrzeug - Serviceunterlagen /
Wartungsnachweis



Innenraum - vorne



Innenraum - hinten

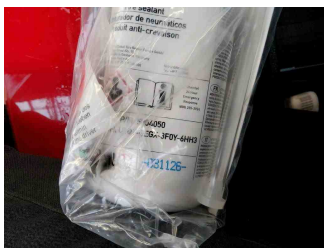

Räder - Haltbarkeitsdatum
Tirefit



Innenraum -
Navigationsgerät/Radio

» Beschädigungsfotos

WERTMINDERNDE FAKTOREN

1 - Windschutzscheibe - Steinschlag - Ersetzen

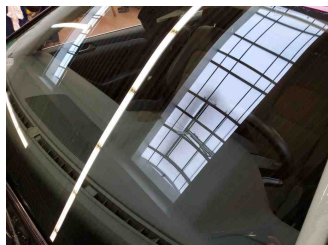

2 - Zusätzliche(r) Reifen - Verschlissen - Ersetzen

Kommentar

2 Sommerreifen einseitig abgefahren.



3 - Achsvermessung - Wartung fällig - Ausführen

Kommentar

2 Sommerreifen innen abgefahren.



4 - Heckklappenverkleidung - Kratzer - Ersetzen

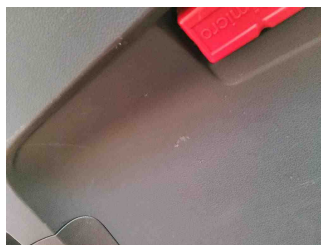

5 - Stoßfänger hinten - Kratzer - Spotrepair

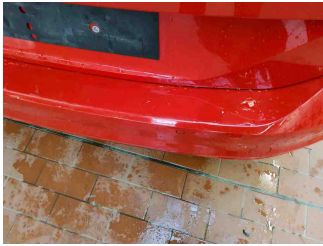

6 - Motorhaube - Delle(n) - Kaltdrücken



GEBRAUCHSSPUREN

1 - Einstiegsschweller hinten links - Delle(n) - Akzeptabel (Gebrauchsspur)

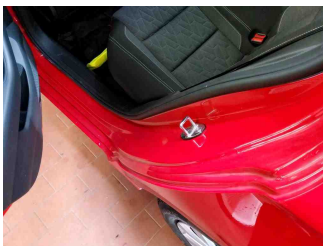

2 - Seitenwand hinten rechts - Delle(n) - Akzeptabel (Gebrauchsspur)

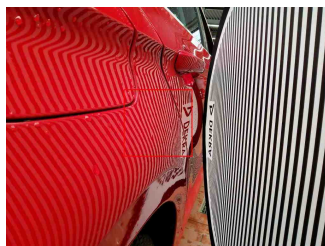
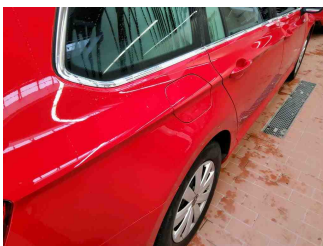

3 - Heckklappe - Delle(n) - Akzeptabel (Gebrauchsspur)

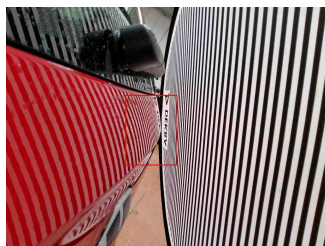
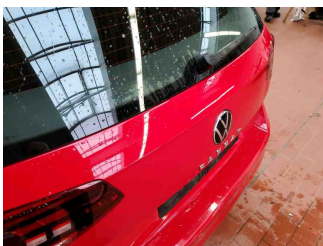

4 - Motorhaube - Steinschlag - Akzeptabel (Gebrauchsspur)

