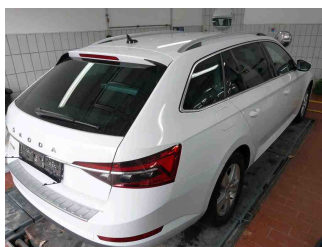

» Übersicht

Auftrags-Nr:	1002190293
Besichtigt am:	20.11.2025 10:42
Berichts-Nr:	9487229
FIN:	TMBJH7NP4P7016473

Fahrzeugansicht - diagonal
vorne linksFahrzeugansicht - diagonal
hinten rechtsInnenraum - Cockpit mit
Laufleistung

» Fahrzeugdaten

Fahrzeugkategorie:	Personenkraftwagen
Fahrzeugart:	Kombi
Hersteller:	Skoda
Modell:	Superb
HSN / TSN:	8004 / APL
Erstzulassungsdatum:	18.11.2022
Laufleistung:	142.683 km
Nachweis Kilometerstand:	
Farbe:	Moon-Weiss Metallic
Farbe Dach:	Moon-Weiss Metallic
Antriebsart:	Frontantrieb
Motorisierung/Kraftstoff:	Diesel
Hubraum:	2.000 ccm
Leistung:	110 kW (150 PS)
Fahrzeuglänge:	4.862 mm
Fahrzeughöhe:	1.511 mm
Fahrzeugbreite:	1.864 mm
Zulässiges Gesamtgewicht:	2.196 kg
Radstand:	2.836 mm
Anzahl Achsen:	2
Zylinder:	4
Schadstoffklasse:	Euro 6
Anzahl Türen:	4
Anzahl Sitze:	5
Getriebe:	Automatik 7-Gang
Polsterart:	Stoff
Interieurfarbe:	Schwarz
Anzahl vorhandene Schlüssel:	2

» Dokumente & Wartung

Nächste HU:	11.2025
Zulassungsbescheinigung (ZBT1 Original) vorhanden:	Ja
Zulassungsbescheinigung entgegengenommen:	Ja
Kennzeichen entgegengenommen:	Beide
Wartungsheft:	Digital
Wartungsnachweis:	Vollständig
Datum der letzten Wartung:	
Km-Stand bei letzter Wartung:	
Restlauf bis Service:	3.000 KM

» Fahrzeugausstattung

"KESSY GO" ohne "SAFE" System	Bordwerkzeug
"LIGHT ASSISTANT" ("COMING HOME", "LEAVING HOME", "TUNNEL LIGHT", "DAY LIGHT")	BRS für Fahrzeuge ohne E-Antrieb (ESC und eBKV)
"SMART LINK" (drahtlos für Apple)	Business Columbus
"Virtual Cockpit"	Chrom-Paket (Ausführung 2)
12 Volt-Steckdose(n)	Chromrahmen um die Seitefenster
230V Wechselrichter und Steckdose für Europa	Climatronic mit Stauluftregelung, FCKW-frei
2-Speichen-Multifunktionslederlenkrad mit Schaltwippen DSG, mit schwarze Um- nähung	DAB - Digitaler Radioempfang
2x USB vorne + 2x USB hinten	Dachreling, eloxiert
4 Zyl.Dieselmotor 2,0L Aggr. 05L.D	Dachspoiler
4-Zyl.Turbodieselmotor 2,0 L/110 KW(4V) TDI CR ; GM ist:T37/T3Y/TS1/T4P/T98/T4S/TR1/T0P/T0N/T13/T29/TM4/T D1/TI9/T11/T3C	Dämpfung hinten,Basis 1
7-Gang-Automatikgetriebe	Dämpfung vorn
8 Lautsprecher (passiv)	Dekorleiste Dark Brushed
Abdeckungen für Leichtmetallräder	Doppelton-Signalhorn
Abgasendrohr hinten (Standard)	Drehstromgenerator 140 A
Abgaskonzept, EU6 AP	Dreip.Automatikgurte hinten außen mit ECE-Label
Ablagekasten im Kofferraum mit Deckel in der Seitenverkleidung (Deckel links und rechts) Plus Cargoelement	Dreip.Automatikgurte vo.m.Gurtstraffer und Höheneinstellung
Akustische Seitliche Fenster vorne mit SunSet	Dreipunkt-Automatikgurt für mittleren Fondsitz
Anhängerkupplung, schwenkbar	Einbau Differenzierung für Getriebe"DQ381" -- Fahrzeugteile -
Anhängerkupplung, schwenkbar	-
Antenne nur für FM Empfang, Diversity	Einstiegsleisten vorne und hinten
Außen-Sound Standard	Elektrische Zusatzheizung
Außenspiegel links, konvex	Erweiterte Innengeräuschkämpfung
Außenspiegel mit Memoryfunktion, autom. abblendbar auf Fahrerseite, elektrisch anklapp-/einstellbar, separat beheizbar	Fahrerkniesairbag
Außenspiegel rechts, konvex	Fahrzeuge mit besonderen Produktaufwer- tungsmaßnahmen
Außenspiegelgehäuse und diverse Anbauteile in Wagenfarbe	Fahrzeugklassen-Differenzierung -3V0-
Ausstattungsstufe - Style	Federbereich 08 nur Einbausteuerung keine Bedarfsprognose
Automat. Ausfahrbare Scheinwerfer- Reinigungsanlage	Fertigungsablauf Standard
Automatische Distanzregelung (mit follow to stop) und Speed-Limiter	Feststellbremse
Automatische Rolloentriegelung mit Multifunktionsbox	Formteilhimmel ungeteilt
Batterie 420A (70Ah)	Front Assist inkl. City ANB für ACC high
Batterie/Generator Kapazität Standard	Frontantrieb
Bauteilesatz ohne länderspezifische Bauvorschrift	Frontscheibe, Wärmeschutzglas
Beheizbare Scheibenwaschdüsen vorn	Fußgängerschutzmaßnahmen erweitert und vorausschauend
Beheizbare Vordersitze	Fußhebelwerk "Standard"
Beifahrersitzverstellung vom Fond	Gewichtsbereich 4 nur Einbausteuerung keine Bedarfsprognose
Berganfahrassistent	Gurtanlagesignalisation (für alle Passagiere)
Betriebserlaubnis Nachtrag	Heckklappe/Deckel mit elektrischer Öffnung und Schließung, (mit Spindel- antrieb, ohne Virtuelles Pedal)
Bordliteratur in Deutsch	Heckscheibenwischer "AERO"
	Innenleuchte im Fußraum vorn und hinten
	Instrumenteneinsatz, Anzeige in KM/H
	Kältemittel R1234yf

Kein Sonderfahrzeug, Standard-Ausführung	Ohne Dacheinsatz (Volldach)
Keine Aktionsausführung	Ohne Durchladeeinrichtung
Kindersicherung, elektrisch betätigt	Ohne ECO-Funktion
Kindersitzverankerung für Kindersitzsystem ISO FIX	Ohne Elektromotor (Hybrid)
Komfortsitze vorn	Ohne erweitertem Sicherheitssystem
Komforttelefonie mit LTE und Wireless charging	Ohne Feuerlöscher
Kopfstützen hinten (3 Stück)	Ohne Fußmatten
Kopfstützen vorn	Ohne Garagentoröffner
Kraftstoffbehälter	Ohne Gepäck-Spinne/Netz/Tasche
Kraftstoffsystem Diesel	Ohne Head-Up Display
Kühlerschutzgitter mit Chromleiste	Ohne Kamerasysteme/Umfeldsensorik
Landesverkaufsprogramm Deutschland	Ohne Kindersitz
Lane Assist mit adaptiver Spurführung + Emergency Assist	Ohne Kindersitzverankerung vorn (ISOFIX)
Leergewichtsbereich 1	Ohne Ladeboden
Lehnenfernentriegelung aus Kofferraum	Ohne Ladedose
Leichtmetallräder "STRATOS" 7Jx17"	Ohne Ladekabel
Leichtmetallräder "STRATOS" 7Jx17" inkl. Super-Rollwiderstandsoptimierte Reifen	Ohne Lehnenentriegelung für Vordersitze
Lendenwirbelstütze, elektr. einstellbar in Vordersitzlehnen	Ohne Müdigkeitserkennung
Leuchtwertenregulierung, autom/dynamisch mit Kurvenfahrlicht (AFS 1)	Ohne Schmutzfänger
Linkslenker	Ohne Sitzbelüftung/Massagesitze
Matrix-Beam	Ohne Sonnenschutzrollo
Mit Elektrische Lenksäulenverriegelung (ELV)	Ohne Spurwechselassistent
Mit Halter	Ohne Systeme für den Fahrzeugzugang
Mit Multifunktionskamera	Ohne Trennwand
Mit Verkehrszeichenerkennung	Ohne Überführungsausrüstung
Mittelarmlehne vorn	Ohne Uhr
Mittelkonsole	Ohne Vorbereitung Einbau Funkgerät
Motorenstart Standard	Ohne zus. Funktionsfehleranzeige
Navi Columbus + Web radio	Ohne zus. Leuchten (Beleuchtungen innen)
Nebelscheinwerfer und Abbiegeleuchte	Ohne zus. Triebwerks-Unterschutz
Nebelschlussleuchte	Ohne Zusatz-/Standheizung
Nicht Heissland	Ohne zusätzliche Bereifung
Nichtraucherausführung	Optionsinfotainment (MIB3)
Normal-Lackierung	Pannen-Set
Notrufsystem eCall+	PDC + "MANOEUVRE ASSIST" - Parksensoren vorne & hinten mit aut. Bremse Funktion
Ohne "drive select"	Preisstützung
Ohne 2. Batterie	Radschrauben Standard
Ohne Adapter	Radstand
Ohne Aktivkohlebehälter mit SCR	Rechtsverkehr
Ohne alternativ-Antriebssystem	Regionscode " ECE " für Radio
Ohne besondere Karosseriemaßnahmen	Reifen 215/55 R17 94V Super- Rollwiderstandsoptimiert, Generation 2 (Polymerbeschichtung)
Ohne CD/DVD für Navigation	Reifen ohne Festlegung der Reifenmarke

Reifendruckkontrolle
 Remote Access / Remote Access + Online Infotainment
 Remote Access + Infotainment Online 3 Jahre
 Rücksitzbank ungeteilt, Lehne geteilt umlegbar mit
 Mittelarmlehne
 Schalthebelknopf/-Griff in Leder
 Scheibenbremsen hinten
 Scheibenbremsen vorn
 Scheibenwischer-Intervallschaltung mit Licht/Regensensor
 Schlüssel für Schließsystem mit Fernbedienung
 Schriftzugsatz in Grundauführung
 Seitenairbag vorn, mit Kopfairbag
 Serienkraftstoff-Erstbefüllung
 Serviceanzeige 30000 km oder 2 Jahre (variabel)
 Servolenkung, geschwindigkeitsabhängig (Servotronic)
 Sicherheitsinnenspiegel automatisch abblendbar
 Sitzbezüge in Stoff
 Sitzeinstellung elektrisch, für beide Vordersitze, Fahrersitz mit
 Memory
 Sonnenblende mit Make-up Spiegel und LED Beleuchtung
 und Airbagschild
 Spezielles Typschild für EG für M1-Pkw
 Sprachsteuerung
 Standard-Klimazonen
 Start/Stopp-Anlage mit Rekuperation
 Stoßfänger in Wagenfarbe
 Tilgergewicht Lenkrad, XX HZ
 TOP LED Rückleuchte
 Trägerfrequenz 433,92 bis 434,42 MHz
 Transportschutzfolie (Mindestschutz) mit zus.
 Transportschutzmaßnahmen
 Tür und Seitenverkleidung Schaumfolie und Gewebe
 Typprüfstand Deutschland
 Variant/Avant
 Variante Grundausrüstung
 Voll LED TOP Scheinwerfer mit Matrix Beam Fernlicht
 Funktion inkl. Welcome Effekt
 Wartungsintervallverlängerung
 Wegfahrsperre elektronisch
 Zus.Rückstrahler (Türbereich)

» Bereifung

MONTIERTE BEREIFUNG

Hersteller	Ort	Position	Typ	Felge	Dimension	Profiltiefe
Firestone	Vorne	Links	Winter	Aluminium	215/60 R 16 99 H	6,0 mm
Firestone	Vorne	Rechts	Winter	Aluminium	215/60 R 16 99 H	6,0 mm
Firestone	Hinten	Links	Winter	Aluminium	215/60 R 16 99 H	4,0 mm
Firestone	Hinten	Rechts	Winter	Aluminium	215/60 R 16 99 H	4,0 mm

Reifen zulässig: Ja

Reifen verkehrssicher: Ja

ZUSÄTZLICHE BEREIFUNG

Hersteller	Ort	Position	Typ	Felge	Dimension	Profiltiefe
Hankook			Sommer	Aluminium	215/55 R 17 94 V	4,0 mm
Hankook			Sommer	Aluminium	215/55 R 17 94 V	4,0 mm
Hankook			Sommer	Aluminium	215/55 R 17 94 V	5,0 mm
Hankook			Sommer	Aluminium	215/55 R 17 94 V	5,0 mm

Reifen zulässig: Ja

Reifen verkehrssicher: Ja

ERSATZ-/NOTRAD & ZUBEHÖR

Tirefit vorhanden: Ja

Tirefit Ablaufdatum: 07.2026

Kompressor vorhanden: Ja

» Wertmindernde Faktoren

Nr	Bauteil	Schadensbeschreibung	Reparaturempfehlung
1	Innenraum	Geruch	Ozonbehandlung
2	Windschutzscheibe	Steinschlag	Glasreparatur

» Gebrauchsspuren

Nr	Bauteil	Schadensbeschreibung	Reparaturempfehlung
1	Motorhaube	Steinschlag	Akzeptabel (Gebrauchsspur)

» Merkantile Wertminderung

Vorschäden bekannt:	Ja
Vorschäden feststellbar:	Nein
Nachlackierungen vorhanden:	Nein
Lackschichtdickenmessung durchgeführt:	Ja - ohne Auffälligkeiten/Abweichungen

Nr	Bauteil	Schadensbeschreibung	Reparaturstatus	Reparaturkosten
1	Andere	Haftpflichtschaden		€ 8.761,55
Summe (ohne MwSt.):				€ 8.761,55

ERGEBNISSE DER LACKSCHICHTDICKENMESSUNG

Die Messwerte lagen im üblichen Bereich.

Pro Bauteil wurden mindestens 3 Messungen durchgeführt.

» Hinweise zum Zustandsbericht**Angaben zum Auftrag und zum
Bewertungsumfang:**

Es wurde der Auftrag erteilt, einen Zustandsbericht über das beschriebene Fahrzeug zu erstellen.

Die Fahrzeugzustandsbewertung erfolgte auftragsgemäß auf Basis der vom Auftraggeber vorgegebenen Standards für Fahrzeugbewertungen. Die Feststellungen im Einzelfall trifft der Sachverständige aufgrund eigener Sachkunde und nach eigenem sachverständigen Ermessen.

Fahrzeug-Identifizierung:

TMBJH7NP4P7016473

FIN abgelesen und stimmt mit Unterlagen überein

Allgemeinzustand:

Gereinigt

Besichtigungsbedingungen:

Nässe

Hebebühne/Hubmittel benutzt:

Ja

Motorenlauf durchgeführt:

Ja

Fahrprobe durchgeführt:

Nein

» Sonstige Bemerkungen

Vorliegendes Exemplar wurde auf elektronischem Wege erzeugt. Es ist ohne Originalunterschrift gültig.

» Ansichtsfotos



Fahrzeugansicht - diagonal
vorne links



Fahrzeugansicht - diagonal
vorne rechts



Fahrzeugansicht - diagonal
hinten links

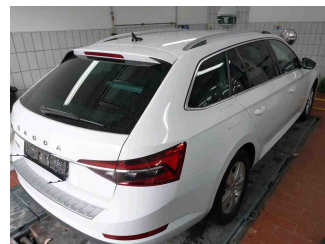

Fahrzeugansicht - diagonal
hinten rechts



Innenraum - Cockpit mit
Laufleistung



Seitenansicht - Schweller links



Seitenansicht - Schweller rechts

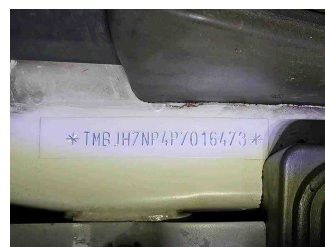

Fahrzeug -
Typenschild/Fahrgestellnummer

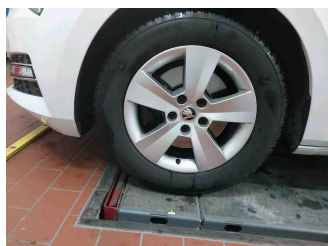

Räder - Rad montiert vorne
links

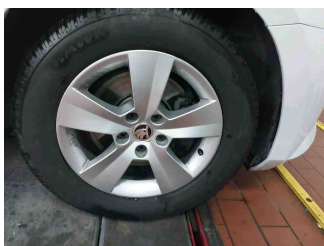

Räder - Rad montiert vorne
rechts

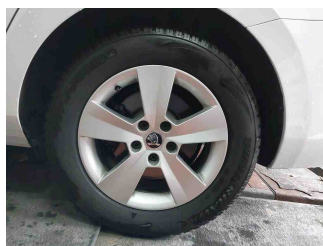

Räder - Rad montiert hinten
links

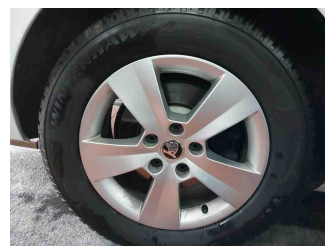

Räder - Rad montiert hinten
rechts

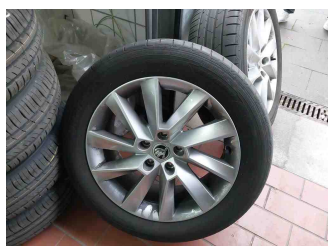

Räder - Rad beiliegend #1

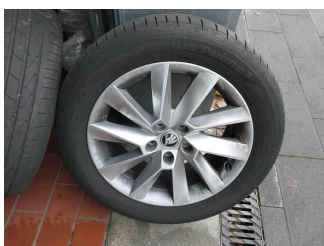

Räder - Rad beiliegend #2

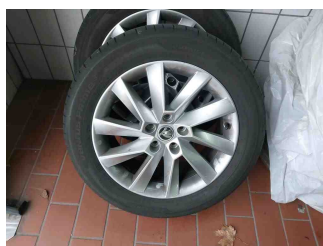

Räder - Rad beiliegend #3



Räder - Rad beiliegend #4

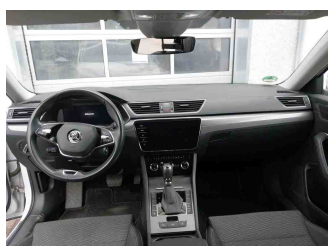

Innenraum - Mittelkonsole

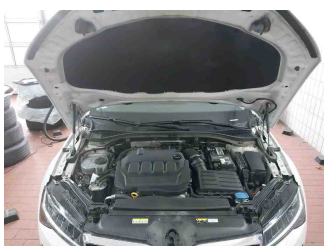

Fahrzeug - Motorraum offen

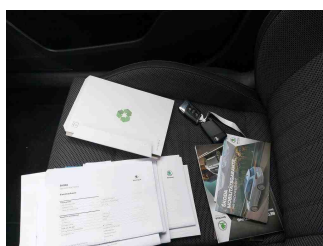

Equipment - Boardmappe/
Securitybag

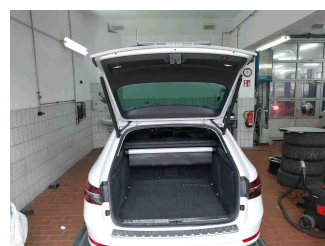

Innenraum - Kofferraum



Fahrzeug - abgegebene ZB1



Räder - eingelegt im Fahrzeug

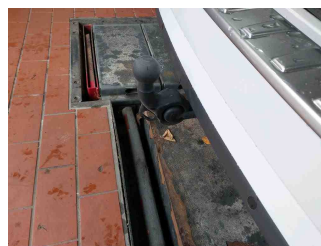

Equipment - Anhängerkupplung

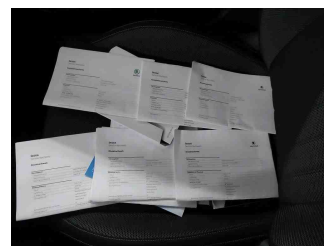

Fahrzeug - Serviceunterlagen / Wartungsnachweis

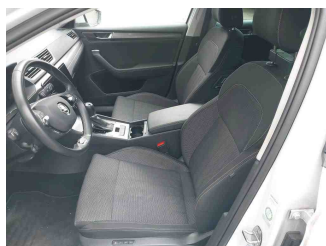

Innenraum - vorne



Innenraum - hinten



Räder - Haltbarkeitsdatum
Tirefit

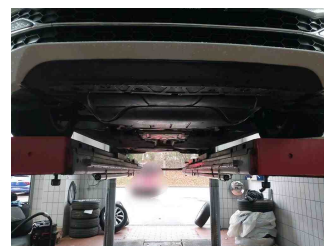

Unterbodenscan



Innenraum -
Navigationsgerät/Radio

» Beschädigungsfotos**WERTMINDERNDE FAKTOREN**

1 - Innenraum - Geruch - Ozonbehandlung

2 - Windschutzscheibe - Steinschlag - Glasreparatur

**GEBRAUCHSSPUREN**

1 - Motorhaube - Steinschlag - Akzeptabel (Gebrauchsspur)

