

# Zustandsbericht

- Protokoll der Fahrzeugbewertung -

Berichts-Nr: 9611454  
vom: 05.12.2025

## » Übersicht

<b>Auftrags-Nr:</b>	1002219949
<b>Besichtigt am:</b>	05.12.2025 19:49
<b>Berichts-Nr:</b>	9611454
<b>FIN:</b>	WVGZZZ5NZNM015073



Fahrzeugansicht - diagonal  
vorne links



Fahrzeugansicht - diagonal  
hinten rechts

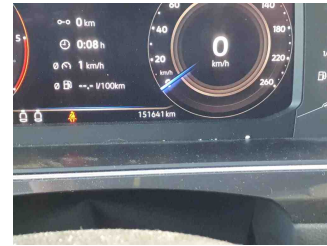

Innenraum - Cockpit mit  
Laufleistung



# Zustandsbericht

- Protokoll der Fahrzeugbewertung -

Berichts-Nr: 9611454  
vom: 05.12.2025

## » Fahrzeugdaten

<b>Fahrzeugkategorie:</b>	Personenkraftwagen
<b>Fahrzeugart:</b>	SUV
<b>Hersteller:</b>	Volkswagen
<b>Modell:</b>	Tiguan
<b>HSN / TSN:</b>	0603 / BZG
<b>Erstzulassungsdatum:</b>	02.12.2021
<b>Laufleistung:</b>	151.641 km
<b>Nachweis Kilometerstand:</b>	
<b>Farbe:</b>	Pyrit Silber Metallic
<b>Farbe Dach:</b>	Pyrit Silber Metallic
<b>Antriebsart:</b>	Frontantrieb
<b>Motorisierung/Kraftstoff:</b>	Diesel
<b>Hubraum:</b>	2.000 ccm
<b>Leistung:</b>	110 kW (150 PS)
<b>Fahrzeuglänge:</b>	
<b>Fahrzeughöhe:</b>	
<b>Fahrzeugbreite:</b>	
<b>Zulässiges Gesamtgewicht:</b>	
<b>Radstand:</b>	
<b>Anzahl Achsen:</b>	2
<b>Zylinder:</b>	4
<b>Schadstoffklasse:</b>	Euro 6
<b>Anzahl Türen:</b>	4
<b>Anzahl Sitze:</b>	5
<b>Getriebe:</b>	Automatik 7-Gang
<b>Polsterart:</b>	Alcantara
<b>Interieurfarbe:</b>	Titanschwarz/Titanschwarz/Schwarz/ Stormgrey
<b>Anzahl vorhandene Schlüssel:</b>	2

## » Dokumente & Wartung

<b>Nächste HU:</b>	04.2027
<b>Zulassungsbescheinigung (ZBT1 Original) vorhanden:</b>	Ja
<b>Zulassungsbescheinigung entgegengenommen:</b>	Ja
<b>Kennzeichen entgegengenommen:</b>	Beide
<b>Wartungsheft:</b>	Digital
<b>Wartungsnachweis:</b>	Nicht prüfbar
<b>Datum der letzten Wartung:</b>	
<b>Km-Stand bei letzter Wartung:</b>	
<b>Restlauf bis Service:</b>	5.400 KM



# Zustandsbericht

- Protokoll der Fahrzeugbewertung -

Berichts-Nr: 9611454  
vom: 05.12.2025

## » Fahrzeugausstattung

"Business Premium"-Paket	Dämpfung hinten,Basis 1
"Easy Open & Close" - Heckklappe mit sensorgesteuerter Öffnung und Schließung, mit Fernentriegelung	Dämpfung vorn
"Easy Open & Close"-Paket mit Safe-Sicherung	Dekoreinlagen "Barrel Craft" für Instrumententafel und Türverkleidungen vorn
12-V-Steckdose an der Mittelkonsole hinten und im Gepäckraum	Diebstahlwarnanlage mit Innenraumüberwachung, Back-up-Horn und Abschleppschutz
2 LED-Leseleuchten vorn und 2 hinten	Diebstahlwarnanlage mit Safe-Sicherung
2 USB-C-Schnittstellen vorn, 1 USB-C-Ladebuchse an der Mittelkonsole hinten	Digital Cockpit Pro, mehrfarbig, verschiedene Info-Profile wählbar
3 Kopfstützen hinten	Digitaler Radioempfang DAB+
4 Leichtmetallräder "Kingston" 7 J x 18 in Dark Graphite	Diversity-Antenne für FM-Empfang
4-Zylinder-Dieselmotor 2,0 l	Doppelkupplungsgetriebe DQ381
4-Zylinder-Dieselmotor 2,0 l TDI, 110 kW	Doppelton-Signalhorn
7-Gang-Automatikgetriebe oder DSG Beachtung: Fam. EDF	Drehstromgenerator 180 A
8 Lautsprecher	Dreipunkt-Automatiksicherheitsgurt für mittleren Rücksitzplatz
Abdeckungen für Leichtmetallräder	Dreipunkt-Automatiksicherheitsgurte mit Gurtstraffer für die äußeren Rücksitzplätze
Abgasnorm EU6 AP	Dreipunkt-Automatiksicherheitsgurte vornmit Höheneinstellung und Gurtstraffer
Ablagefach mit Deckel auf der Instrumententafel	Einstiegleisten in den Türausschnitten (beleuchtet)
Ablagefächer in der Dachkonsole	Elektronische Parkbremse inkl. Auto-Hold-Funktion
Airbag für Fahrer und Beifahrer, mit Beifahrerairbag-Deaktivierung, inkl. Knie-Airbag auf Fahrer- & Beifahrerseite	Elektronisches Stabilisierungsprogramm mit Gegenlenkunterstützung, ABS, ASR, EDS, MSR und Gespannstabilisierung
Airstop®-Reifen 235/55 R 18, rollwiderstandsoptimiert	Entfall des Schriftzugs für die Motorbezeichnung auf der Gepäckraumklappe
Ambientebeleuchtung 30-farbig	Entfall Tire Mobility Set
Ambientepaket	ergoActive Sitze vorn
App-Connect inkl. App-Connect Wireless für Apple CarPlay und Android Auto	ergoActive Sitze vorn höheneinstellbar, Sitz- und Lehnenneigung einstellbar, Oberschenkelauflage längs verschiebbar
Außenspiegel auf Fahrerseite asphärisch	Fahrassistent "Travel Assist", Spurhalteassistent "Lane Assist" und "Emergency Assist"
Außenspiegel elektrisch einstell-, anklapp- und beheizbar, mit Beifahrerspiegelabsenkung	Fahrerassistenzpaket "Plus"
Außenspiegel rechts, konvex	Fahrlichtschaltung automatisch, mit LED-Tagfahrlicht sowie "Coming home"- und "Leaving home"-Funktion
Außenspiegelgehäuse silber lackiert	Fahrzeuge mit besonderen Produktaufwer- tungsmaßnahmen
Automatische Distanzregelung ACC "stop & go", mit Geschwindigkeitsbegrenzer	Fahrzeugklassen-Differenzierung -55N-
Batterie 380A (68Ah)	Federbereich 05 nur Einbausteuerung keine Bedarfsprognose
Batterie/Generator Kapazität Standard	Fernentriegelung für Rücksitzlehne
Bauteilesatz ohne länderspezifische Bauvorschrift	Fernlichtregulierung "Light Assist"
Beifahrersitzlehne nicht umklappbar	Fertigungsablauf Mexiko
Betriebserlaubnis Nachtrag	Frontantrieb
Betriebsspannung 12 V	Frontscheibe in Verbundsicherheitsglas, wärme- und geräuschkämmend
Bordliteratur in Deutsch (Deutschland)	Fußgängererkennung
Bordwerkzeug	Fußhebelwerk "Standard"
Chrom-Applikationen an Spiegeleinstell-,Fensterheberschaltern, Türzuziehgriffen;Türinnenbetätigung in Chrom matt	Gepäcknetz
Chromleisten an den Seitenfenstern	Gepäckraumabdeckung
Dachhimmel	
Dachreling silber eloxiert	



# Zustandsbericht

- Protokoll der Fahrzeugbewertung -

Berichts-Nr: 9611454  
vom: 05.12.2025

Gepäckraumauskleidung in Textil	Nicht Heissland
Gepäckraumbeleuchtung zusätzlich, herausnehmbar und als Taschenlampe nutzbar	Nichtraucherausführung - Ablagefach und 12-V-Steckdose vorn
Gepäckraumboden in 2 Stufen höhenstellbar	Normal-Lackierung
Gewichtsbereich 12 nur Einbausteuerung keine Bedarfsprognose	Notbremsassistent "Front Assist" (für automatische Distanzregelung ACC bis 210 km/h)
Halterung für Verbandkasten/Warndreieck	Notruf-Service; keine Registrierung notwendig, Dienst ist bei Auslieferung aktiviert
Head-up-Display	Ohne 2. Batterie
Innenspiegel automatisch abblendend	Ohne Ablagenpaket/box
ISOFIX-Halteösen zur Befestigung von 2 Kindersitzen auf den Rücksitzen, auch für i-Size-Kindersitze	Ohne Aktivkohlebehälter mit SCR
Kältemittel R1234yf	Ohne alternativ-Antriebssystem
Kein Sonderfahrzeug, Standard-Ausführung	Ohne Ambientebeleuchtung außen
Keine Aktionsausführung	Ohne Anhängervorrichtung
Kennzeichenbeleuchtung in LED-Technik	Ohne Aufkleber und Embleme
Kennzeichenträger vorn und hinten (ECE)	Ohne Berg-Anfahr/ Abfahrlilfe/ Komfort- fahrhilfe
Kingston 7 J x 18, AirStop®-Reifen 235/55 R 18	Ohne besondere Karosseriemaßnahmen
Klimaanlage "Air Care Climatronic" mit Aktiv-Kombifilter, Bedienungselementen hinten und 3-Zonen-Temperaturregelung	Ohne Dacheinsatz (Volldach)
Kombi-Instrument mit elektronischem Tachometer, Kilometer- und Tageskilometerzähler, Drehzahlmesser	Ohne Dynamic Drive Control
Komfortausstattung	Ohne ECO-Funktion
Kopfairbagsystem für Front- und Fondpassagiere inkl. Seitenairbags vorn	Ohne Elektrische Lenksäulenverriegelung (ELV)
Kraftstoffsystem Diesel	Ohne Feuerlöscher
Kühlergrill	Ohne Garagentoröffner
Kurzheck	Ohne Heckspoiler
Landesverkaufsprogramm Deutschland	Ohne Individualeinbau
LED-Scheinwerfer	Ohne Klapptisch an Vordersitzlehne
Leergewichtsbereich Standard	Ohne Ladedose
Lendenwirbelstützen vorn elektrisch einstellbar und mit Massagefunktion	Ohne Ländercode (kein DVD-Player im FZG)
Leuchte im Fußraum vorn	Ohne Nebelscheinwerfer
Leuchtweitenregulierung	Ohne Scheinwerferreinigungsanlage
Linkslenker	Ohne Schubladen unter den Vordersitzen
Make-up-Spiegel beleuchtet in den Sonnenblenden	Ohne Sitzbelüftung/Massagesitze
Mit zusätzlichen Transportschutz- Maßnahmen	Ohne spezielle Aufkleber/Schilder
Mittelarmlehne vorn	Ohne Überführungsausrüstung
Motorenstart Standard	Ohne Wärmespeicher/Zusatzheizung
Müdigkeitserkennung	Ohne zus. Triebwerks-Unterschutz
Multifunktionskamera	Ohne zusätzliche Bereifung
Multifunktionslenkrad in Leder, beheizbar, mit Schaltwippen	Online-Dienst, mit OCU, mit Head Unit Codierung, ohne WFS-Verbund
Navigationssystem "Discover Media" inkl. "Streaming & Internet"	Parklenkassistent "Park Assist" inkl. Einparkhilfe
Navigationssystem "Discover Media" inkl. "Streaming & Internet"	Proaktives Insassenschutzsystem in Verbindung mit "Front Assist" und "Side Assist"
Nebelschlussleuchte	Progressivlenkung
Netztrennwand	Radio
	Radsicherungen mit erweitertem Diebstahlschutz
	Radstand



# Zustandsbericht

- Protokoll der Fahrzeugbewertung -

Berichts-Nr: 9611454  
vom: 05.12.2025

Rechtsverkehr	Warnton und -leuchte für nicht angelegte Gurte vorn und hinten
Regensensor	Wartungsintervallverlängerung
Regionscode " ECE " für Radio	
Reifen ohne Festlegung der Reifenmarke	
Reifendruck-Kontrollsystem	
Rückfahrkamera "Rear View"	
Rückleuchten	
Rücksitzbank asymmetrisch teilbar; längs verschieb- und klappbar; mit Durchlademöglichkeit und Mittelarmlehne	
Schalthebelknauf in Leder	
Scheibenbremsen hinten	
Scheibenbremsen vorn	
Scheibenwaschdüsen vorn automatisch beheizt	
Schlüsselloses Schließ- und Startsystem "Keyless Access" mit Safe-Sicherung	
Seitenscheiben hinten und Heckscheibe abgedunkelt	
Seitenschutzleiste	
Serienkraftstoff-Erstbefüllung	
Serviceanzeige 30000 km oder 2 Jahre ( flexibel )	
Sicherheitsoptimierte Kopfstützen vorn, längs- und höheneinstellbar	
Sitzmittelbahnen der Vordersitze und der äußeren Rücksitzplätze in Mikrovlies "ArtVelours"	
Spezielles Typschild für EG für M1-Pkw	
Sprachbedienung	
Spurwechselassistent "Side Assist"	
Stabilisator hinten	
Stabilisator vorn	
Standard-Klimazonen	
Standheizung und -lüftung mit Funkfernbedienung und Vorwähluhr	
Standheizung und -lüftung mit Funkfernbedienung und Vorwähluhr	
Start-Stopp-System mit Bremsenergie-Rückgewinnung	
Stoßfänger in Wagenfarbe, -unterteile schwarz	
Telefonschnittstelle "Comfort" mit induktiver Ladefunktion	
Textilfußmatten vorn und hinten	
Top-Komfortsitze vorn	
Trägerfrequenz 433,92 bis 434,42 MHz	
Tür und Seitenverkleidung	
Typrüfland Deutschland	
Variante co2	
Verbandtasche, Warndreieck und Warnweste	
Verkehrszeichenerkennung	
Vorbereitet für "We Connect" und "We Connect Plus"	
Vordersitze beheizbar	
Warnleuchte für Waschwasserstand	



# Zustandsbericht

- Protokoll der Fahrzeugbewertung -

Berichts-Nr: 9611454  
vom: 05.12.2025

## » Bereifung

### MONTIERTE BEREIFUNG

Hersteller	Ort	Position	Typ	Felge	Dimension	Profiltiefe
Continental	Vorne	Links	Sommer	Aluminium	235/55 R 18 100 V	5,0 mm
Continental	Vorne	Rechts	Sommer	Aluminium	235/55 R 18 100 V	5,0 mm
Continental	Hinten	Links	Sommer	Aluminium	235/55 R 18 100 V	6,0 mm
Continental	Hinten	Rechts	Sommer	Aluminium	235/55 R 18 100 V	6,0 mm

Reifen zulässig: Ja

Reifen verkehrssicher: Ja

### ERSATZ-/NOTRAD & ZUBEHÖR

Bordwerkzeug vorhanden: Ja

Tirefit vorhanden: Nein

Kompressor vorhanden: Nein



# Zustandsbericht

- Protokoll der Fahrzeugbewertung -

Berichts-Nr: 9611454  
vom: 05.12.2025

## » Wertmindernde Faktoren

Nr	Bauteil	Schadensbeschreibung	Reparaturempfehlung
1	Tür hinten links	Delle(n) und Kratzer	Spotrepair
2	Stoßfänger hinten	Kratzer	Smart Repair
3	Motorhaube Dämmmatte	Beschädigt	Ersetzen
4	Karosserie	Vandalismus	Reparieren

## » Gebrauchsspuren

Nr	Bauteil	Schadensbeschreibung	Reparaturempfehlung
1	Heckklappe	Delle(n)	Akzeptabel (Gebrauchsspur)
2	Einstiegsschweller hinten rechts	Delle(n)	Akzeptabel (Gebrauchsspur)
3	Reifen	Abweichend vom Auslieferungszustand/-umfang	Akzeptabel (Gebrauchsspur)

## » Fehlteile

Nr	Bauteil	Schadensbeschreibung	Reparaturempfehlung
1	Kompressor	Fehlt	Ersetzen
2	Tirefit	Fehlt	Ersetzen



# Zustandsbericht

- Protokoll der Fahrzeugbewertung -

Berichts-Nr: 9611454  
vom: 05.12.2025

## » Merkantile Wertminderung

Vorschäden bekannt:	Ja
Vorschäden feststellbar:	Ja
Nachlackierungen vorhanden:	Ja
Nachlackierungen professionell ausgeführt:	Ja
Lackschichtdickenmessung durchgeführt:	Ja - mit Auffälligkeiten/Abweichungen

Nr	Bauteil	Schadensbeschreibung	Reparaturstatus	Reparaturkosten
1	Andere	Haftpflichtschaden		€ 3.117,01
2	Andere	Haftpflichtschaden		€ 2.000,00
3	Andere	Haftpflichtschaden		€ 2.700,00
Summe (ohne MwSt.):				€ 7.817,01

### ERGEBNISSE DER LACKSCHICHTDICKENMESSUNG

Bauteil	Lack (µm)
Lackschichtdicke Kotflügel vorne links (µm)	211,0
Lackschichtdicke Tür vorne links (µm)	329,0
Lackschichtdicke Tür hinten links (µm)	202,0
Pro Bauteil wurden mindestens 3 Messungen durchgeführt.	





# Zustandsbericht

- Protokoll der Fahrzeugbewertung -

Berichts-Nr: 9611454  
vom: 05.12.2025

## » Hinweise zum Zustandsbericht

**Angaben zum Auftrag und zum  
Bewertungsumfang:**

Es wurde der Auftrag erteilt, einen Zustandsbericht über das beschriebene Fahrzeug zu erstellen.

Die Fahrzeugzustandsbewertung erfolgte auftragsgemäß auf Basis der vom Auftraggeber vorgegebenen Standards für Fahrzeugbewertungen. Die Feststellungen im Einzelfall trifft der Sachverständige aufgrund eigener Sachkunde und nach eigenem sachverständigen Ermessen.

**Fahrzeug-Identifizierung:**

WVGZZZ5NZNM015073

FIN abgelesen und stimmt mit Unterlagen überein

**Allgemeinzustand:**

Mittelmäßiger Allgemeinzustand

**Besichtigungsbedingungen:**

Nässe, Eingeschränkt

**Hebebühne/Hubmittel benutzt:**

Nein

**Motorenlauf durchgeführt:**

Ja

**Fahrprobe durchgeführt:**

Nein



# Zustandsbericht

- Protokoll der Fahrzeugbewertung -

Berichts-Nr: 9611454  
vom: 05.12.2025

## » Sonstige Bemerkungen

Vorliegendes Exemplar wurde auf elektronischem Wege erzeugt. Es ist ohne Originalunterschrift gültig.



# Zustandsbericht

- Protokoll der Fahrzeugbewertung -

Berichts-Nr: 9611454  
vom: 05.12.2025

## » Ansichtsfotos



Fahrzeugansicht - diagonal  
vorne links



Fahrzeugansicht - diagonal  
vorne rechts



Fahrzeugansicht - diagonal  
hinten links



Fahrzeugansicht - diagonal  
hinten rechts



Innenraum - Cockpit mit  
Laufleistung



Equipment - Bordwerkzeug

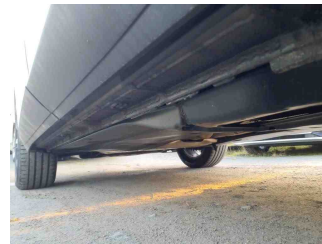

Seitenansicht - Schweller links

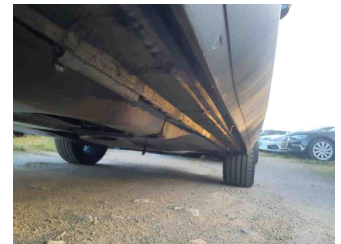

Seitenansicht - Schweller rechts

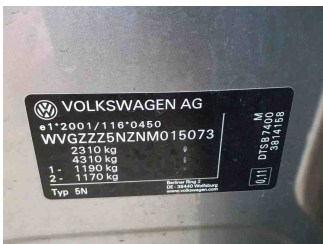

Fahrzeug -  
Typenschild/Fahrgestellnummer



Räder - Rad montiert vorne  
links



Räder - Rad montiert vorne  
rechts

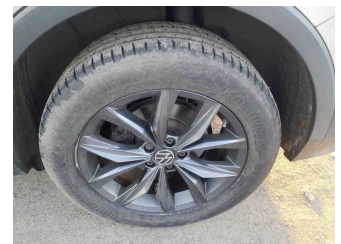

Räder - Rad montiert hinten  
links

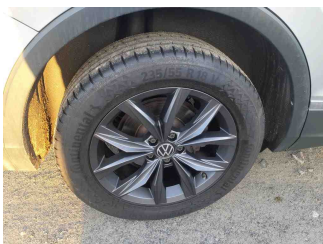

Räder - Rad montiert hinten  
rechts



Innenraum - Mittelkonsole

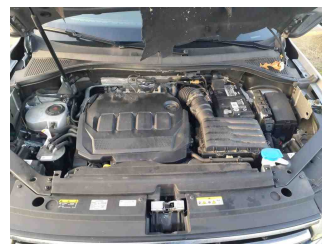

Fahrzeug - Motorraum offen

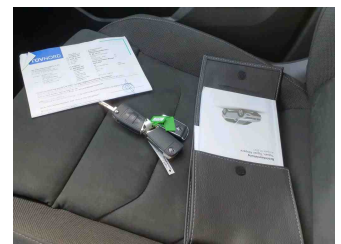

Equipment - Boardmappe/  
Securitybag



Innenraum - Kofferraum

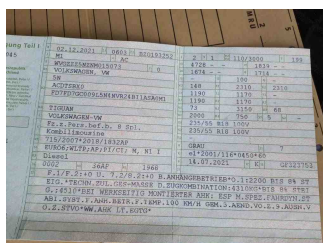

Fahrzeug - abgegebene ZB1



Lackstärke Tür hinten links



Lackstärke Tür vorne links



# Zustandsbericht

- Protokoll der Fahrzeugbewertung -

Berichts-Nr: 9611454  
vom: 05.12.2025



Lackstärke Kotflügel vorne links

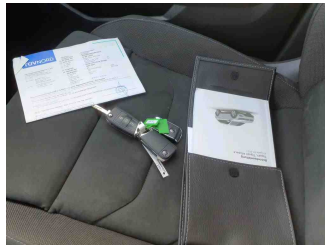

Fahrzeug - Serviceunterlagen /  
Wartungsnachweis

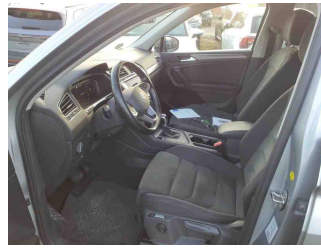

Innenraum - vorne

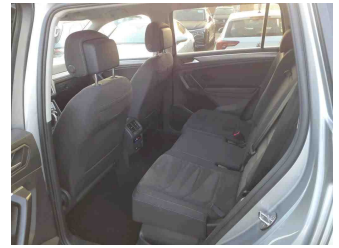

Innenraum - hinten



Innenraum -  
Navigationsgerät/Radio

## » Beschädigungsfotos

### WERTMINDERNDE FAKTOREN

1 - Tür hinten links - Delle(n) und Kratzer - Spotrepair

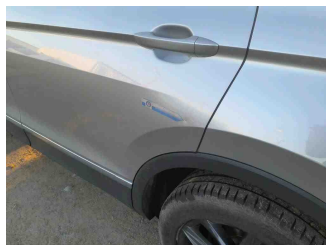
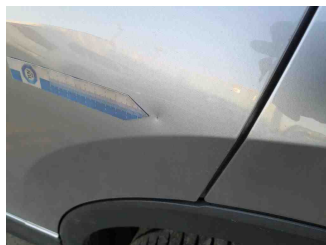

2 - Stoßfänger hinten - Kratzer - Smart Repair

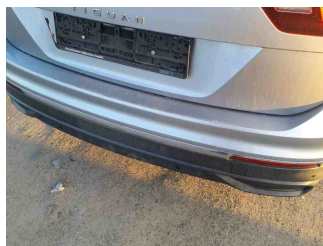

3 - Motorhaube Dämmmatte - Beschädigt - Ersetzen

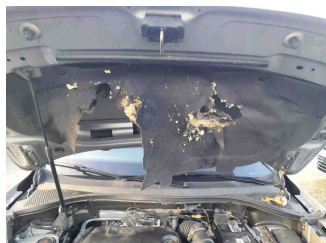

4 - Karosserie - Vandalismus - Reparieren

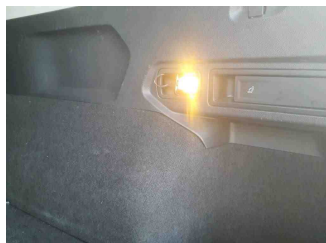
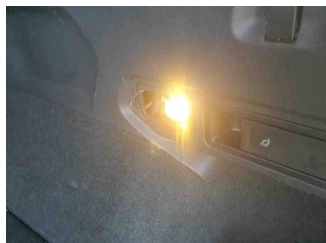





# Zustandsbericht

- Protokoll der Fahrzeugbewertung -

Berichts-Nr: 9611454  
vom: 05.12.2025

## GEBRAUCHSSPUREN

1 - Heckklappe - Delle(n) - Akzeptabel (Gebrauchsspur)



2 - Einstiegsschweller hinten rechts - Delle(n) - Akzeptabel (Gebrauchsspur)

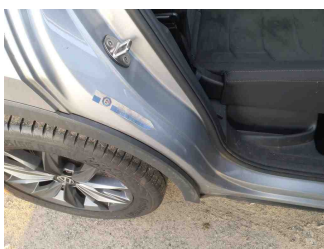
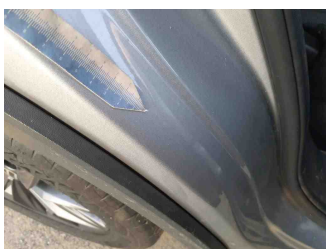

3 - Reifen - Abweichend vom Auslieferungszustand/-umfang - Akzeptabel (Gebrauchsspur)

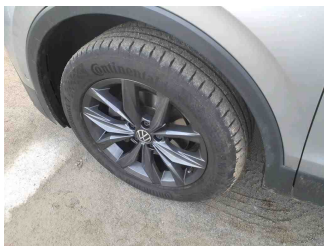
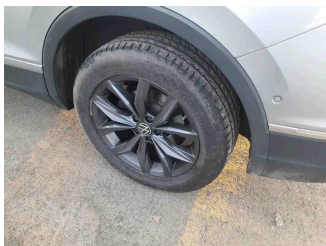

## FEHLTEILE

1 - Kompressor - Fehlt - Ersetzen



2 - Tirefit - Fehlt - Ersetzen





# Zustandsbericht

- Protokoll der Fahrzeugbewertung -

Berichts-Nr: 9611454  
vom: 05.12.2025