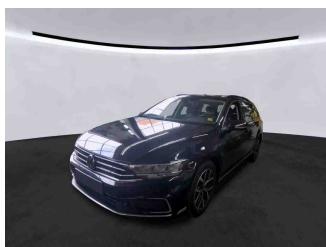
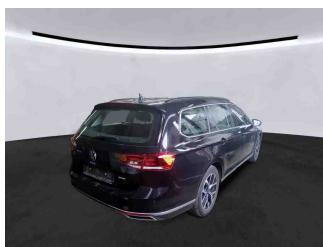

» Übersicht

Auftrags-Nr:	1002135993
Besichtigt am:	14.10.2025 11:38
Berichts-Nr:	9219784
FIN:	WVWZZZ3CZPE020968

Fahrzeugansicht - diagonal
vorne linksFahrzeugansicht - diagonal
hinten rechtsInnenraum - Cockpit mit
Laufleistung

» Fahrzeugdaten

Fahrzeugkategorie:	Personenkraftwagen
Fahrzeugart:	Kombi
Hersteller:	Volkswagen
Modell:	Passat
HSN / TSN:	0603 / BRZ
Erstzulassungsdatum:	28.10.2022
Laufleistung:	79.495 km
Nachweis Kilometerstand:	
Farbe:	Deep Black Perleffekt
Farbe Dach:	Deep Black Perleffekt
Antriebsart:	Frontantrieb
Motorisierung/Kraftstoff:	Hybrid Benzin
Hubraum:	1.400 ccm
Leistung:	115 kW (157 PS)
Fahrzeuglänge:	
Fahrzeughöhe:	
Fahrzeugbreite:	
Zulässiges Gesamtgewicht:	
Radstand:	
Anzahl Achsen:	2
Zylinder:	4
Schadstoffklasse:	Euro 6
Anzahl Türen:	4
Anzahl Sitze:	5
Getriebe:	Automatik 6-Gang
Polsterart:	Stoff
Interieurfarbe:	Titanschwarz/Titanschwarz/Titanschwarz
Anzahl vorhandene Schlüssel:	2

» Dokumente & Wartung

Nächste HU:	10.2025
Zulassungsbescheinigung (ZBT1 Original) vorhanden:	Ja
Zulassungsbescheinigung entgegengenommen:	Ja
Kennzeichen entgegengenommen:	Keine
Wartungsheft:	Digital
Wartungsnachweis:	Nicht prüfbar
Datum der letzten Wartung:	
Km-Stand bei letzter Wartung:	
Restlauf bis Service:	494 Tag(e)

» Fahrzeugausstattung

"Business Premium"-Paket inkl. Navigation	Dekoreinlagen "Cross Hatch" für Instrumententafel und Türverkleidungen
"Easy Open & Close" - Heckklappe mit sensorgesteuerter Öffnung und Schließung, mit Fernentriegelung	Dekoreinlagen "Piano Black" für Mittelkonsole
"Easy Open & Close"-Paket mit Safe-Sicherung	Diebstahlwarnanlage
12-V-Steckdose an der Mittelkonsole hinten und im Gepäckraum	Diebstahlwarnanlage mit Innenraumüberwachung, Back-up-Horn und Abschleppschutz
2 Becherhalter vorn mit Abdeckung	Digital Cockpit "Pro", mehrfarbig, verschiedene Info-Profile wählbar
2 USB-C-Schnittstellen vorn, 1 USB-C-Ladebuchse an der Mittelkonsole hinten; Ladeleistung bis zu 45 W	Digitaler Radioempfang DAB+
230-V-Steckdose an der Mittelkonsole hinten	Diversity-Antenne für FM-Empfang
3 Kopfstützen hinten	Doppelkupplungsgetriebe DQ400
4 Leichtmetallräder "Nivelles" 7 J x 17 in Schwarz, Oberfläche glanzgedreht	Doppelton-Signalhorn
4-Zylinder-Ottomotor 1,4 l	Dreipunkt-Automatisches Sicherheitsgurt für mittleren Rücksitzplatz
4-Zylinder-Ottomotor 1,4 l TSI Hybrid, 115 kW	Dreipunkt-Automatisches Sicherheitsgurte für äußere Rücksitzplätze
6-Gang-Automatikgetriebe oder DSG Beachtung: Fam. EDF	Dreipunkt-Automatisches Sicherheitsgurte vorn mit Höheneinstellung und Gurtstraffer
8 Lautsprecher	Einparkhilfe - Warnsignale bei Hindernissen im Front- und Heckbereich
Abgasendrohr hinten (Standard)	Einstiegleisten in den Türausschnitten aus Kunststoff
Abgasnorm EU6 AP	Einstiegs-/Warnleuchten in LED-Technik in den Türen vorn
Airbag für Fahrer und Beifahrer, mit Beifahrerairbag-Deaktivierung	Elektronische Parkbremse inkl. Auto-Hold-Funktion
Airstop®-Reifen 215/55 R 17, Rollwiderstandsklasse A	Elektronisches Stabilisierungsprogramm und elektromechanischer Bremskraftverstärker
Aktivkohlebehälter	E-Motor (Hybrid) Systemleistung 160KW Aggr.0EC.B / 0EK.A
Anhängevorrichtung anklappbar, mit elektrischer Entriegelung	Entfall Tire Mobility Set
App-Connect inkl. App-Connect Wireless für Apple CarPlay und Android Auto	e-Sound
Außenspiegel auf Fahrerseite asphärisch	Fahrassistent "Travel Assist" und Spurhalteassistent "Lane Assist"
Außenspiegel elektrisch einstell- und beheizbar, Umfeldbeleuchtung, auf Fahrerseite automatisch abblendend	Fahrlichtschaltung automatisch, mit Tagfahrlicht, "Leaving home"-Funktion und manueller "Coming home"-Funktion
Außenspiegel rechts, konvex	Fahrzeuge mit besonderen Produktaufwer- tungsmaßnahmen
Ausströmer vorn, Spiegeleinstell-, Lichtdreh- und Fensterheberschalter beleuchtet, mit Chromeinfassung	Fahrzeugklassen-Differenzierung -3G0-
Automatische Distanzregelung ACC "stop & go", mit Geschwindigkeitsbegrenzer	Federbereich 34 nur Einbausteuerung keine Bedarfsprognose
Batterie 380A (68Ah)	Fertigungsablauf Standard
Batterie/Generator Kapazität Standard	Frontantrieb
Bauteilesatz ohne länderspezifische Bauvorschrift	Frontscheibe in Verbundsicherheitsglas, wärme- und geräuschkämmend
Beifahrersitzlehne nicht umklappbar	Fußgängererkennung
Berganfahrassistent	Fußhebelwerk "Standard"
Betriebserlaubnis Nachtrag	Gepäckraumabdeckung auszieh- und herausnehmbar, mit elektrischer Öffnung
Bordliteratur in Deutsch (Deutschland)	Gepäckraumboden aufstellbar
Bordwerkzeug	Gepäckraum-Schutzmatte herausnehmbar, Rückseite der Rücksitzbanklehne mit Gummibelag in schwarz
Chromleisten an den Seitenfenstern	Gewichtsbereich 7 nur Einbausteuerung keine Bedarfsprognose
Dachhimmel in Mistralgrau	GTE
Dachreling schwarz	Hybrid-Antriebssystem PHEV
Dämpfung hinten,Basis 2	Innenleuchten mit Abschaltverzögerung und Dimmfunktion, je 2 LED-Leseleuchten vorn und hinten
Dämpfung vorn	

Innenspiegel automatisch abblendend
 ISOFIX-Halteösen zur Befestigung von 2 Kindersitzen auf den Rücksitzen, auch für i-Size-Kindersitze
 Kabel für Wechselstrom-Ladestation und Netzladekabel für Haushalts-Steckdose
 Kältemittel R1234yf
 Kategorie 0
 Kein Sonderfahrzeug, Standard-Ausführung
 Keine Aktionsausführung
 Kennzeichenträger vorn und hinten (ECE)
 Kindersicherung
 Klimaanlage "Air Care Climatronic" mit Aktiv-Kombifilter, Bedienelementen hinten und 3-Zonen-Temperaturregelung
 Kombi-Instrument mit elektronischem Tachometer, Kilometer- und Tageskilometerzähler, Drehzahlmesser
 Komfortsitze vorn
 Kopfairbagsystem für Front- und Fondpassagiere inkl. Seitenairbags vorn
 Kraftstoffsystem Otto-Einspritzer
 Kraftstofftank mit 50 l Fassungsvermögen
 Ladekantenschutz in Kunststoff
 Landesverkaufsprogramm Deutschland
 LED-Leuchte im Fußraum vorn
 LED-Rückleuchten
 LED-Scheinwerfer mit Tagfahrlicht
 Lendenwirbelstützen vorn, auf Fahrerseite elektrisch einstellbar, Massagefunktion auf Fahrerseite
 Leuchtweitenregulierung
 Linkslenker
 Make-up-Spiegel beleuchtet in den Sonnenblenden, Sonnenblenden ausziehbar
 Mit Elektrische Lenksäulenverriegelung (ELV)
 Mittelarmlehne vorn höhen- und längseinstellbar, mit Ablagebox; 2 Ausströmer hinten mit Chromlamellen
 Modelljahreswechsel 2023 I
 Modelljahreswechsel 2023 II
 Modelljahreswechsel 2023 III
 Motorenstart Standard
 Müdigkeitserkennung
 Multifunktionskamera
 Multifunktions-Sportlenkrad in Leder, mit Schaltwippen
 Navigationssystem "Discover Pro" inkl. "Streaming & Internet"
 Navigationssystem "Discover Pro" inkl. "Streaming & Internet"
 Nebelschlusslicht einseitig, Rückfahrlicht beidseitig
 Netztrennwand
 Nicht Heissland
 NichtraucherAusführung - Ablagefach und 12-V-Steckdose vorn
 Nivelles 7 J x 17 in Schwarz, Oberfläche glanzgedreht, AirStop®-Reifen 215/55 R 17

Normal-Lackierung
 Notbremsassistent "Front Assist" (für automatische Distanzregelung ACC bis 210 km/h)
 Notruf-Service; keine Registrierung notwendig, Dienst ist bei Auslieferung aktiviert
 Ohne Beifahrersitzverstellung vom Fond
 Ohne besondere Karosseriemaßnahmen
 Ohne CD/DVD für Navigation
 Ohne Dacheinsatz (Voll Dach)
 Ohne Differenzialsperre
 Ohne Dynamic Drive Control
 Ohne ECO-Funktion
 Ohne Feuerlöscher
 Ohne Garagentoröffner
 Ohne Generator
 Ohne Gepäck-Spinne/Netz/Tasche
 Ohne Head-Up Display
 Ohne Heckspoiler
 Ohne integriertes Mautsystem
 Ohne Kindersitz
 Ohne Lichtassistent
 Ohne Nebelscheinwerfer
 Ohne Scheinwerferreinigungsanlage
 Ohne Sitzbelüftung/Massagesitze
 Ohne Spurwechselassistent
 Ohne Überführungsausrüstung
 Ohne Uhr
 Ohne Vorbereitung Einbau Funkgerät
 Ohne Vorbereitung für VTS (Vehicle-Tracing System)
 Ohne Vorbereitung Rundumtonkombination und ohne Funkantenne
 Ohne Wärmespeicher/Zusatzheizung
 Ohne zus. Leuchten (Beleuchtungen innen)
 Ohne zus. Triebwerks-Unterschutz
 Ohne Zusatz-/Standheizung
 Ohne zusätzliche Bereifung
 Online-Dienst, mit OCU, mit Head Unit Codierung, ohne WFS-Verbund
 Proaktives Insassenschutzsystem in Verbindung mit "Front Assist"
 Radio
 Radsicherungen mit erweitertem Diebstahlschutz
 Radstand
 Rechtsverkehr
 Regensensor
 Regionscode "ECE" für Radio

Reifen ohne Festlegung der Reifenmarke	Warnton und -leuchte für nicht angelegte Gurte vorn und hinten
Reifenkontrollanzeige	Wartungsintervallverlängerung
Rückfahrkamera "Rear View"	Wechselstrom-Ladedose
Rücksitzbank ungeteilt, Lehne asymmetrisch umklappbar, Mittelarmlehne mit Ablagefach und Durchlademöglichkeit	
Schalthebelknauf in Leder	
Scheibenbremsen hinten, Bremssättel in Blau	
Scheibenbremsen vorn, Bremssättel in Blau	
Scheibenwaschdüsen vorn automatisch beheizt	
Schlüsselloses Schließ- und Startsystem "Keyless Access" mit Safe-Sicherung	
Schriftzugsatz "GTE"	
Seitliche Leisten unten in Chrom	
Serienkraftstoff-Erstbefüllung	
Serviceanzeige 15000 km oder 1 Jahr (fest)	
Servolenkung elektromechanisch, geschwindigkeitsabhängig geregelt	
Sicherheitsoptimierte Kopfstützen vorn, längs- und höhen-einstellbar	
Sitzmittelbahnen der Vordersitze und der äußeren Rücksitzplätze in Stoff "Business"	
Sonnenschutzrollo an den Türscheiben hinten	
Spezielles Typschild für EG für M1-Pkw	
Sprachbedienung	
Standard-Klimazonen	
Start-Stopp-System mit Bremsenergie-Rückgewinnung	
Stoßfänger in Wagenfarbe, mit Chromleiste, Chromblenden im Stoßfänger hinten	
Telefonschnittstelle "Comfort" mit induktiver Ladefunktion	
Textilfußmatten vorn und hinten	
Tilgergewicht Lenkrad, 36 HZ	
Trägerfrequenz 433,92 bis 434,42 MHz	
Transportschutzfolie (Mindestschutz) mit zus. Transportschutzmaßnahmen	
Tür und Seitenverkleidung Schaumfolie und Gewebe	
Typprüfland Deutschland	
Umweltbonus	
Variant	
Variante Hybrid	
Verbandtasche, Warndreieck und Warnweste	
Verbau der Startbatterie hinten, ohne zweite Batterie	
Verkehrszeichenerkennung	
Vorbereitet für "We Connect" und "We Connect Plus"	
Vorbereitung Mobiler Schlüssel, für den Fahrzeugzugang per Smartphone	
Vordersitze beheizbar	
Vordersitze höhen-einstellbar, ergoComfort-Sitz auf der Fahrerseite, mit elektrischer Lehneneinstellung	
Wärmeschutzverglasung grün, seitlich und hinten	

» Bereifung**MONTIERTE BEREIFUNG**

Hersteller	Ort	Position	Typ	Felge	Dimension	Profiltiefe
Hankook	Vorne	Links	Sommer	Aluminium	215/55 R 17 94 V	4,0 mm
Hankook	Vorne	Rechts	Sommer	Aluminium	215/55 R 17 94 V	4,0 mm
Hankook	Hinten	Links	Sommer	Aluminium	215/55 R 17 94 V	4,0 mm
Hankook	Hinten	Rechts	Sommer	Aluminium	215/55 R 17 94 V	4,0 mm

Reifen zulässig: Ja**Reifen verkehrssicher:** Ja

» Wertmindernde Faktoren

Nr	Bauteil	Schadensbeschreibung	Reparaturempfehlung
1	Tür vorne links	Deformiert	Ersetzen und lackieren
2	Karosserie	Unfallschaden	Pauschalbetrag
3	Seitenwand hinten rechts	Kratzer	Lackieren
4	Heckklappe	Kratzer	Lackieren
5	Reifen	Außerhalb Toleranzbereich	Ersetzen
6	Ölwechsel	Wartung fällig	Ausführen
7	Achsvermessung	Abweichend vom Auslieferungszustand/-umfang	Werkstattdiagnose erforderlich Schadenserweiterung möglich
8	Vorbereitungszeit Metall-Lackierung	Lack Vorbereitung	Ausführen
9	HU/AU (Haupt-/Abgasuntersuchung)	Abgelaufen	Erneuern
10	Heckklappe	Delle(n)	Kaltdrücken
11	Einstiegsschweller hinten links	Kratzer	Smart Repair
12	Stoßfänger hinten	Kratzer	Smart Repair
13	Karosserie	Anhaftung	Reinigen
14	Kühlerflüssigkeit	Füllstand niedrig	Werkstattdiagnose erforderlich Schadenserweiterung möglich

» Gebrauchsspuren

Nr	Bauteil	Schadensbeschreibung	Reparaturempfehlung
1	Stoßfänger vorne	Steinschlag	Akzeptabel (Gebrauchsspur)
2	Außenspiegel Gehäuse links	Kratzer	Akzeptabel (Gebrauchsspur)
3	Außenspiegel Gehäuse rechts	Kratzer	Akzeptabel (Gebrauchsspur)
4	Seitenwand hinten links	Delle(n)	Akzeptabel (Gebrauchsspur)
5	Motorhaube	Steinschlag	Akzeptabel (Gebrauchsspur)
6	Windschutzscheibe	Steinschlag	Akzeptabel (Gebrauchsspur)
7	Dachholm links	Kratzer	Akzeptabel (Gebrauchsspur)
8	Karosserie	Kratzer	Akzeptabel (Gebrauchsspur)

» Merkantile Wertminderung

Vorschäden bekannt:	Ja
Vorschäden feststellbar:	Ja
Nachlackierungen vorhanden:	Ja
Nachlackierungen professionell ausgeführt:	Ja
Lackschichtdickenmessung durchgeführt:	Ja - mit Auffälligkeiten/Abweichungen

Nr	Bauteil	Schadensbeschreibung	Reparaturstatus	Reparaturkosten
1	Andere	Vollkaskoschaden		€ 3.200,00
Summe (ohne MwSt.):				€ 3.200,00

ERGEBNISSE DER LACKSCHICHTDICKENMESSUNG

Bauteil	Lack (µm)
Lackschichtdicke Seitenwand hinten links (µm)	288,0
Pro Bauteil wurden mindestens 3 Messungen durchgeführt.	

» Hinweise zum Zustandsbericht**Angaben zum Auftrag und zum
Bewertungsumfang:**

Es wurde der Auftrag erteilt, einen Zustandsbericht über das beschriebene Fahrzeug zu erstellen.

Die Fahrzeugzustandsbewertung erfolgte auftragsgemäß auf Basis der vom Auftraggeber vorgegebenen Standards für Fahrzeugbewertungen. Die Feststellungen im Einzelfall trifft der Sachverständige aufgrund eigener Sachkunde und nach eigenem sachverständigen Ermessen.

Fahrzeug-Identifizierung:

WVWZZZ3CZPE020968

FIN abgelesen und stimmt mit Unterlagen überein

Allgemeinzustand:

Verschmutzt

Besichtigungsbedingungen:

Eingeschränkt

Hebebühne/Hubmittel benutzt:

Ja

Motorenlauf durchgeführt:

Ja

Fahrprobe durchgeführt:

Nein

» Sonstige Bemerkungen

Zusätzlich wurde zur Ermittlung der Reparaturkosten eine bzw. mehrere Reparaturkalkulation/en durchgeführt. Diese sind als Anlage dem Gutachten beigelegt.

Vorliegendes Exemplar wurde auf elektronischem Wege erzeugt. Es ist ohne Originalunterschrift gültig.

» Ansichtsfotos

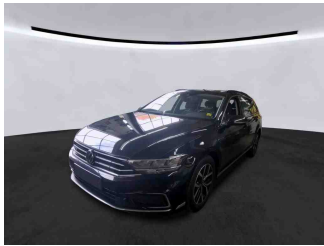

Fahrzeugansicht - diagonal
vorne links



Fahrzeugansicht - diagonal
vorne rechts



Fahrzeugansicht - diagonal
hinten links

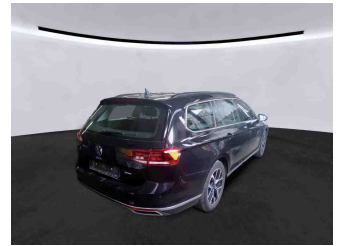

Fahrzeugansicht - diagonal
hinten rechts



Innenraum - Cockpit mit
Lauffleistung

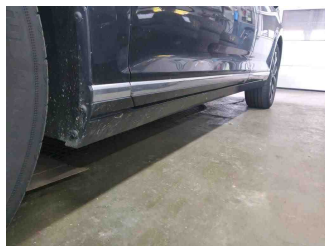

Seitenansicht - Schweller links



Seitenansicht - Schweller rechts

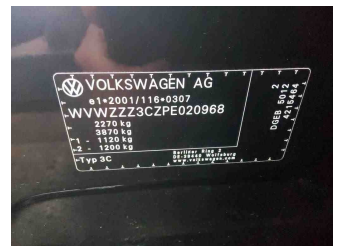

Fahrzeug -
Typenschild/Fahrgestellnummer



Räder - Rad montiert vorne
links

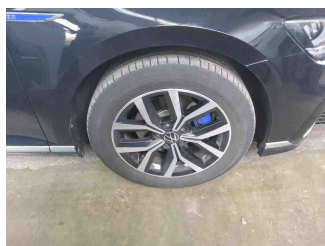

Räder - Rad montiert vorne
rechts

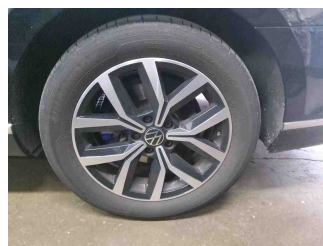

Räder - Rad montiert hinten
links

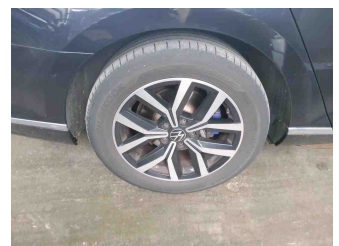

Räder - Rad montiert hinten
rechts



Innenraum - Mittelkonsole



Fahrzeug - Motorraum offen

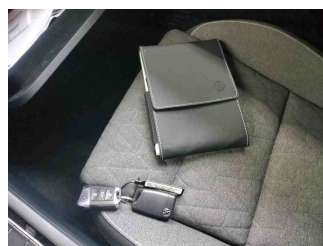

Equipment - Boardmappe/
Securitybag



Innenraum - Kofferraum

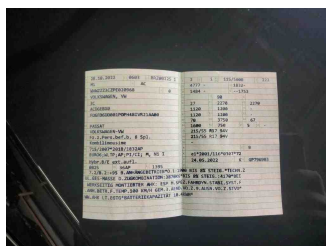

Fahrzeug - abgegebene ZB1

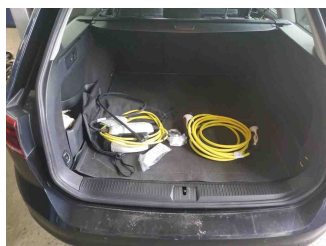

Equipment - Ladeequipment



Equipment - Anhängerkupplung

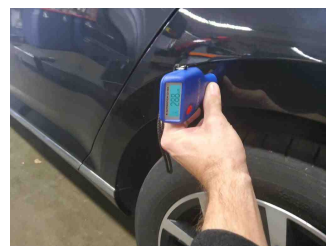

Lackstärke Seitenwand hinten links



Fahrzeug - Serviceunterlagen / Wartungsnachweis



Innenraum - vorne



Innenraum - hinten

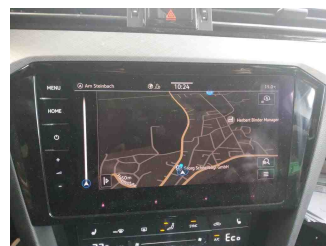

Innenraum - Navigationsgerät/Radio

» Beschädigungsfotos

WERTMINDERNDE FAKTOREN

1 - Tür vorne links - Deformiert - Ersetzen und lackieren

Kommentar

Türe vorn links im Türkantenbereich eingedrückt. Türkante zeichnet sich ab.



2 - Karosserie - Unfallschaden - Pauschalbetrag

Kommentar

Unfallschaden im Heckbereich: Stoßfängerunterteil verschrammt und plastisch verformt und Heckblech eingedrückt.

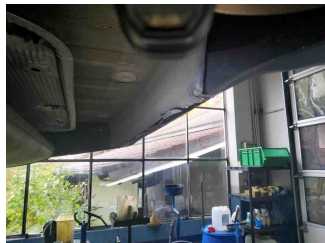
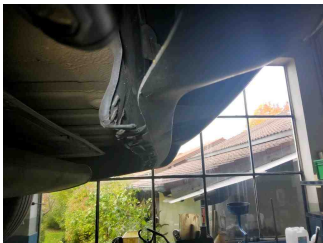
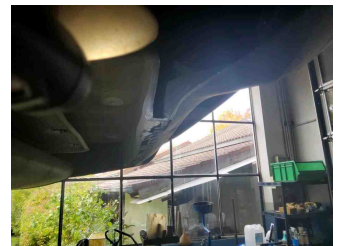
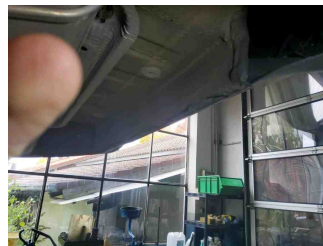
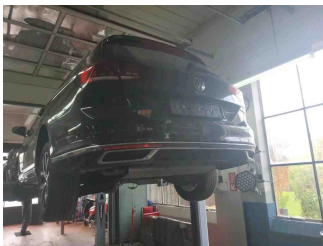

3 - Seitenwand hinten rechts - Kratzer - Lackieren

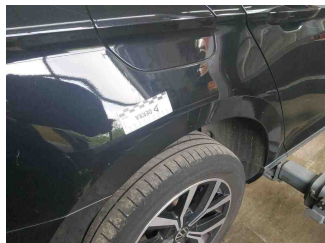
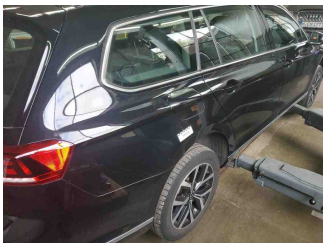

4 - Heckklappe - Kratzer - Lackieren

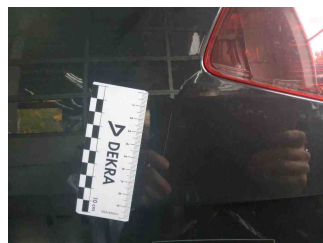
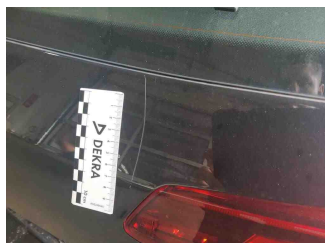
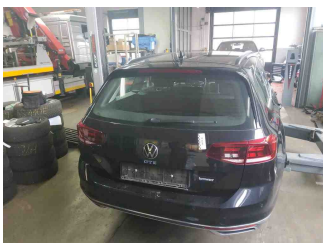

5 - Reifen - Außerhalb Toleranzbereich - Ersetzen

Kommentar

Alle 4 Sommerreifen innen einseitig abgefahren.

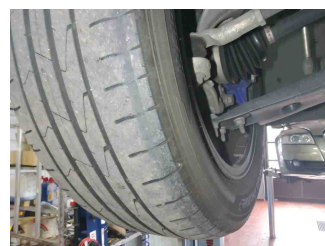
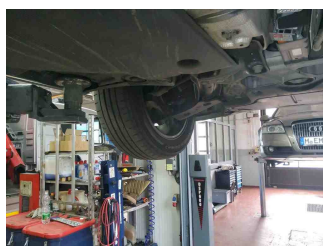
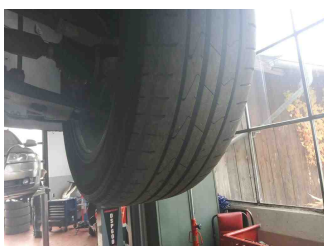
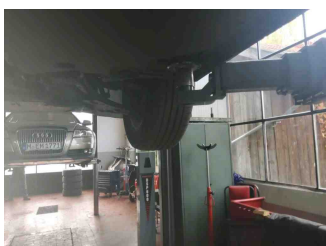
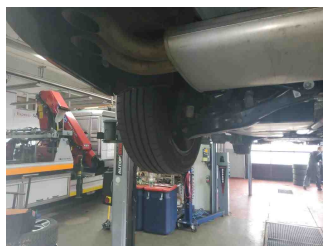
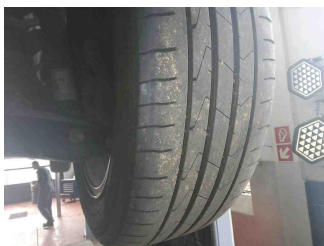
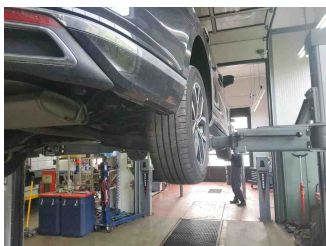

6 - Ölwechsel - Wartung fällig - Ausführen

Kommentar

Ölwechsel- Service seit 100 Km überfällig.

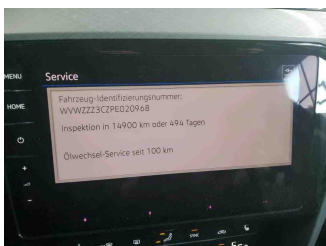

7 - Achsvermessung - Abweichend vom Auslieferungszustand/-umfang - Werkstattdiagnose erforderlich Schadenserweiterung möglich

Kommentar

Reifen innen einseitig Reifenverschleiß.

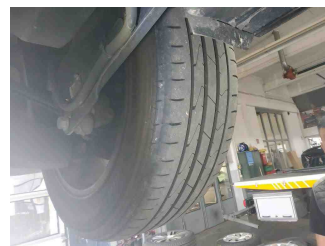
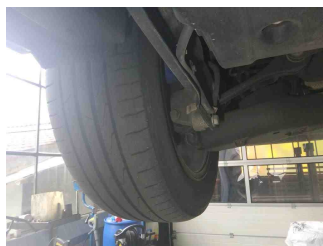
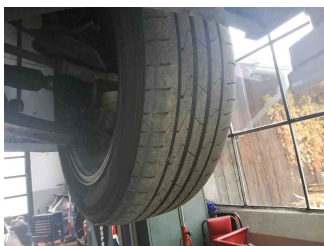
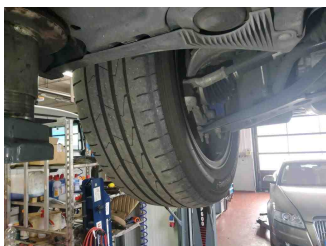

8 - Vorbereitungszeit Metall-Lackierung - Lack Vorbereitung - Ausführen

9 - HU/AU (Haupt-/Abgasuntersuchung) - Abgelaufen - Erneuern



10 - Heckklappe - Delle(n) - Kaltdrücken

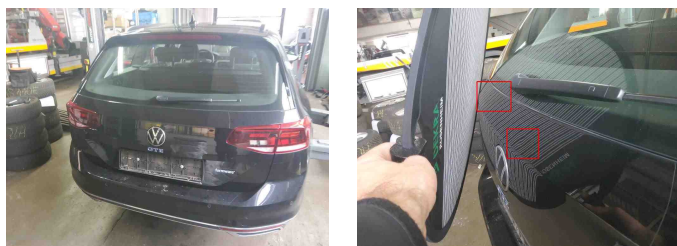

11 - Einstiegsschweller hinten links - Kratzer - Smart Repair

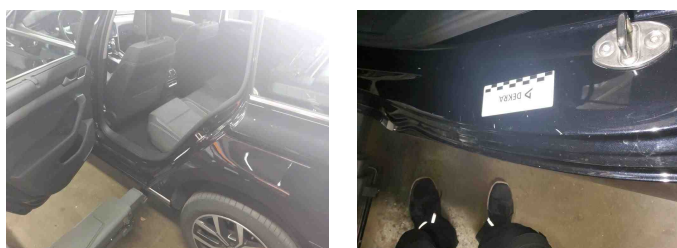

12 - Stoßfänger hinten - Kratzer - Smart Repair



13 - Karosserie - Anhaftung - Reinigen



14 - Kühlerflüssigkeit - Füllstand niedrig - Werkstattdiagnose erforderlich
Schadenserweiterung möglich

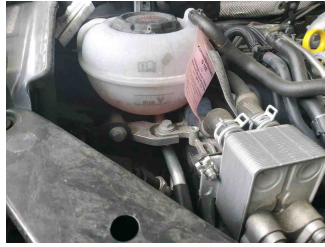
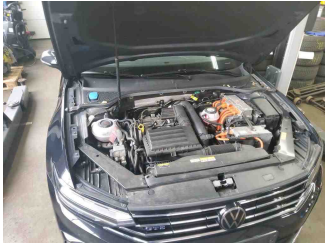

GEBRAUCHSSPUREN

1 - Stoßfänger vorne - Steinschlag - Akzeptabel (Gebrauchsspur)

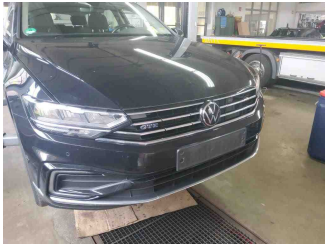

2 - Außenspiegel Gehäuse links - Kratzer - Akzeptabel (Gebrauchsspur)

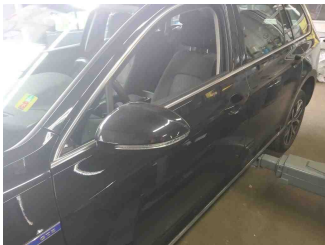

3 - Außenspiegel Gehäuse rechts - Kratzer - Akzeptabel (Gebrauchsspur)

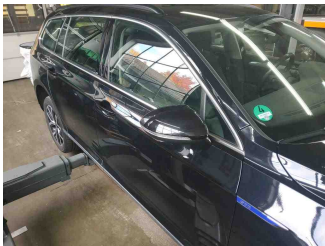

4 - Seitenwand hinten links - Delle(n) - Akzeptabel (Gebrauchsspur)

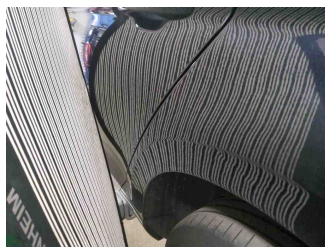
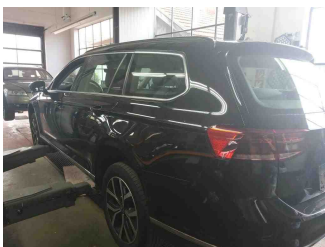

5 - Motorhaube - Steinschlag - Akzeptabel (Gebrauchsspur)

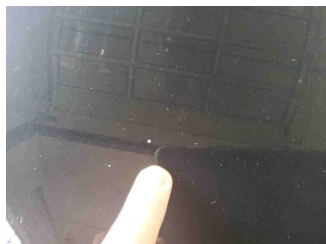
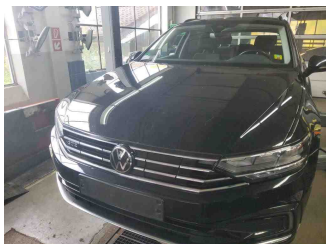

6 - Windschutzscheibe - Steinschlag - Akzeptabel (Gebrauchsspur)

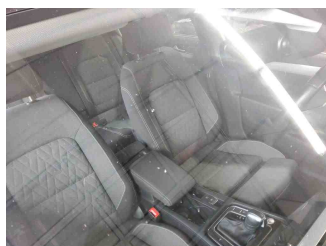
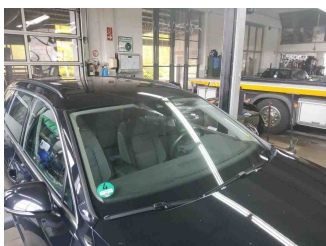

7 - Dachholm links - Kratzer - Akzeptabel (Gebrauchsspur)

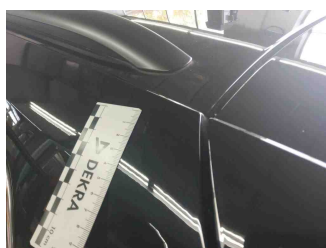
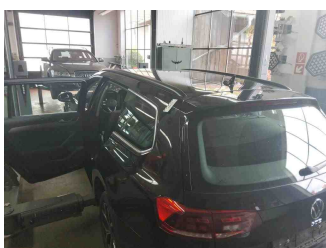

8 - Karosserie - Kratzer - Akzeptabel (Gebrauchsspur)

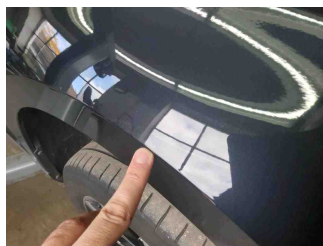
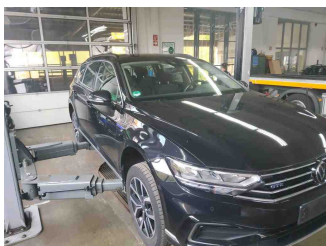

» Reparaturkosten-Kalkulation

WERTMINDERNDE FAKTOREN

2 - Karosserie - Unfallschaden - Pauschalbetrag



<https://www4.macadam.eu/picture/483aeabe-d2cd-4da9-8bf0-0732bfa75d42.pdf?boundingBoxes=true>