

» Übersicht

Auftrags-Nr: 1002169327
Besichtigt am: 06.11.2025 10:49
Berichts-Nr: 9376460
FIN: TMBLN7NS4P8006963



Fahrzeugansicht - diagonal
vorne links



Fahrzeugansicht - diagonal
hinten rechts



Innenraum - Cockpit mit
Laufleistung

» Fahrzeugdaten

Fahrzeugkategorie:	Personenkraftwagen
Fahrzeugart:	SUV
Hersteller:	Skoda
Modell:	Kodiaq
HSN / TSN:	8004 / AVW
Erstzulassungsdatum:	07.11.2022
Laufleistung:	104.270 km
Nachweis Kilometerstand:	
Farbe:	Moon-Weiss Metallic
Farbe Dach:	Moon-Weiss Metallic
Antriebsart:	Allrad
Motorisierung/Kraftstoff:	Diesel
Hubraum:	1.968 ccm
Leistung:	147 kW (200 PS)
Fahrzeuglänge:	4.697 mm
Fahrzeughöhe:	1.681 mm
Fahrzeugbreite:	1.882 mm
Zulässiges Gesamtgewicht:	2.410 kg
Radstand:	2.788 mm
Anzahl Achsen:	2
Zylinder:	4
Schadstoffklasse:	Euro 6
Anzahl Türen:	4
Anzahl Sitze:	5
Getriebe:	Automatik 7-Gang
Polsterart:	Stoff
Interieurfarbe:	Onyx
Anzahl vorhandene Schlüssel:	2

» Dokumente & Wartung

Nächste HU:	11.2025
Zulassungsbescheinigung (ZBT1 Original) vorhanden:	Ja
Zulassungsbescheinigung entgegengenommen:	Ja
Kennzeichen entgegengenommen:	Beide
Wartungsheft:	Digital
Wartungsnachweis:	Vollständig
Datum der letzten Wartung:	02.10.2023
Km-Stand bei letzter Wartung:	32.284 km
Restlauf bis Service:	16.100 KM

» Fahrzeugausstattung

"LED PAKET PLUS" Ambiente Beleuchtung	Dachreling, schwarz
"SIDE ASSIST" - Toter Winkel Assistent	Dachspoiler
"SIDE ASSIST" (Toter Winkel Assistent)	Dämpfung hinten,Basis 1
"SMART LINK" (drathlos für Apple)	Dämpfung vorn
12 Volt-Steckdose(n)	Dekor-Einlagen
2 Leseleuchten vorn	Diebstahlalarmanlage, Innenraumüber- wachung,Back-up- Horn und Abschleppschutz
4 Zyl.Dieselmotor 2,0L Aggr. 05L.B	Doppelboden im Kofferraum
4-Zyl.Turbodieselmotor 2,0 L/147 KW(4V) TDI, Common-Rail	Doppelton-Signalhorn
Grundmotor: T6F	Drehstromgenerator 140 A
7-Gang-Automatikgetriebe für Allrad	Dreip.Automatikgurte hinten außen mit ECE-Label
8 Lautsprecher (passiv)	Dreip.Automatikgurte vo.m.Gurtstraffer und Höheneinstellung
Abfallkorb	Dreipunkt-Automatikgurt für mittleren Fondsitz
Abgaskonzept, EU6 AP	Einbau Differenzierung für Getriebe"DQ381" -- Fahrzeugteile - -
Ablagekasten im Kofferraum mit Deckel in der Seitenverkleidung	Einstiegleisten in den Türausschnitten
Ablageschale am Dachhimmel	Elektrische Luftzusatzheizung
Abwicklung Serie	Elektronisches Stabilisierungsprogramm (ESP)
Akustische Seitliche Fenster vorne mit SunSet	Entriegelung Hintersitz Standard
Allradantrieb	Fahrerkniefairbag
Allwetter, Abbiege und Autobahnlicht	Fahrzeugklassen-Differenzierung -55A-
AM Tour DE	Federbereich 05 nur Einbausteuerung keine Bedarfsprognose
Ambientelicht Ausführung 1	Fertigungsablauf Standard
Angehobener Ladeboden hinten	Feststellbremse
Anh{ngerkupplung, abnehmbar mit Adapter	Formteilhimmel ungeteilt
Anhängevorrichtung mechanisch schwenkbarund elektrisch auslösbar	Front Assist inkl. City ANB für ACC high
Antenne nur für FM Empfang, Diversity	Frontscheibe, Wärmeschutzglas
Außenspiegel links, konvex	Fußgängerschutzmaßnahmen erweitert und vorausschauend
Außenspiegel rechts, konvex	Fußhebelwerk "Standard"
Außenspiegel, automatisch abblendbar elektrisch anklapp- /einstell-/beheizbar	Fußmatten vorn und hinten, hinten mit Fußkeil
Außenspiegelgehäuse und diverse Anbauteile in Wagenfarbe	Gepäckraumabdeckung, schiebbar
Automatische Distanzregelung (mit follow to stop) und Speed- Limiter	Gepäckraumbodenbelag, Nadelvlies
Batterie 420A (70Ah)	Gepäckraumleuchte
Batterie/Generator Kapazität Standard	Gepäcktaschen an Rückenlehnen
Bauteilesatz ohne länderspezifische Bauvorschrift	Gewichtsbereich 16 nur Einbausteuerung keine Bedarfsprognose
Berganfahrassistent	Gurtkontrolle, opt.u.akust., E-Kontakt
Besondere Innengeräuschkämpfung	Hinterachsgewicht Ausführung 1
Betriebserlaubnis Nachtrag	Höheneinstellung,manuell,für Vordersitze
Betriebsspannung 12 V	Innenleuchte im Fußraum vorn und hinten
Bordliteratur in Deutsch	Instrumenteneinsatz, Anzeige in KM/H
Bordwerkzeug	Kältemittel R1234yf
Climatronic mit Stauluftregelung, FCKW-frei	Kein Sonderfahrzeug,Standard-Ausführung
DAB - Digitaler Radioempfang	

Kindersicherung, elektrisch betätigt	Ohne besondere Karosseriemaßnahmen
Kindersitzverankerung für Kindersitzsystem ISO FIX	Ohne Dacheinsatz (Voll Dach)
Kindersitzverankerung vorn rechts (ISOFIX)	Ohne Durchladeeinrichtung
Klapptisch an Vordersitzlehnen	Ohne ECO-Funktion
Komfortausstattung	Ohne erweitertem Sicherheitssystem
Komfortöffnung Heckklappe (Virtuelles Pedal)	Ohne Feuerlöscher
Komfortsitze vorn	Ohne Gepäck-Spinne/Netz/Tasche
Komforttelefonie mit LTE und Wireless charging	Ohne Halter
Kopfstützen hinten mit zus. Funktion	Ohne Head-Up Display
Kopfstützen vorn	Ohne Lehnenentriegelung für Vordersitze
Kraftstoffsystem Diesel	Ohne Müdigkeitserkennung
Kurzheck	Ohne Schmutzfänger
Landesverkaufsprogramm Deutschland	Ohne Sitzbelüftung/Massagesitze
Lane Assist mit adaptiver Spurführung + Emergency Assist	Ohne Systeme für den Fahrzeugzugang
LED- Hauptscheinwerfer mit variabler Lichtverteilung	Ohne Trennwand
Ledermultifunktionslenkrad, beheizbar mit Tiptronic	Ohne Überführungsausrüstung
LED-SBBR-Leuchte, Lichtfunktionen animiert, spezielles Styling	Ohne zus. Funktionsfehleranzeige
Leergewichtsbereich 1	Ohne zus. Triebwerks-Unterschutz
Leichtmetallräder 7J x 19	Ohne Zusatz-/Standheizung
Lendenwirbelstütze, manuell einstellbar in Vordersitzlehnen	Ohne zusätzliche Bereifung
Leuchtwertenregulierung, autom/dynamisch mit Kurvenfahrlicht (AFS 1)	Optionsinfotainment (MIB3)
Linkslenker	Pannen-Set
Matrix-Beam	Parklenkassistent
Mit Adapter	Radschrauben Standard
Mit Elektrische Lenksäulenverriegelung (ELV)	Radstand
Mit Multifunktionskamera	Radvollblenden
Mit Rückfahrkamerasystem (Ausf.2)	REAR VIEW CAMERA MID
Mit Verkehrszeichenerkennung	Rechtsverkehr
Mittelarmlehne vorn	Regionscode " ECE " für Radio
Navi Amundsen + Web radio	Reifen 235/50 R19 99V
Nebelschlussleuchte	Reifen ohne Festlegung der Reifenmarke
Nicht Heissland	Reifendruckkontrolle
Nichtraucherausführung	Remote Access / Remote Access + Online Infotainment
Normal-Lackierung	Remote Access + Infotainment Online 3 Jahre
Notrufsystem eCall+	Rücksitzbank/-lehne, geteilt, umlegbar
Ohne "drive select"	Schalthebelknopf/-Griff in Leder
Ohne 2. Batterie	Scheibenbremsen hinten
Ohne Aktivkohlebehälter mit SCR	Scheibenbremsen vorn
Ohne alternativ-Antriebssystem	Scheibenwaschdüsen beheizbar, vorn
Ohne Alu/Chrom-Paket	Scheibenwischer-Intervallschaltung mit Licht/Regensensor
Ohne Aufkleber und Embleme	Scheinwerferreinigungsanlage
Ohne Außen-Sound Maßnahmen	Schlafpaket II
	Schlüssel für Schließsystem mit Fernbedienung

Schriftzugsatz

Schubladen unter den Vordersitzen

Seitenairbag vorn, mit Kopfairbag

Seitenschutzleiste

Serienkraftstoff-Erstbefüllung

Serviceanzeige 30000 km oder 2 Jahre (variabel)

Servolenkung, geschwindigkeitsabhängig (Servotronic)

Sicherheitsinnenspiegel automatisch abblendbar

Sitzbezüge in Stoff

Sitzheizung für Vorder-/u.Hintersitze, getrennt regelbar

Sondermodell 2022

Sonnenblenden mit Spiegel, beleuchtet

Sonnenschutzrollo für Seitenscheiben hinten

Spezielles Typschild für EG für M1-Pkw

Sprachsteuerung

Stabilisator hinten

Stabilisator vorn

Standard-Klimazonen

Start/Stop-Anlage mit Rekuperation

Stoßfänger Standard

Tagesfahrlicht mit Assistenzfahrlicht u.Coming- Leaving-home

Funktion manuell

Tankdeckel

Trägerfrequenz 433,92 bis 434,42 MHz

Transportschutzfolie (Mindestschutz) mit zus.

Transportschutzmaßnahmen

Tür und Seitenverkleidung Leder

Typprüfland Deutschland

USB vorne

Variante

Verlängerte Garantie für 5 Jahre, bis 50 000 km

Virtual Cockpit

Wartungsintervallverlängerung

Waschwasser-Standanzeige

Zentralverriegelung "Keyless-Entry"

Zierleisten schwarz

Zus.Rückstrahler (Türbereich)

Zusätzliche Außengeräuschkämpfung

» Bereifung**MONTIERTE BEREIFUNG**

Hersteller	Ort	Position	Typ	Felge	Dimension	Profiltiefe
Hankook	Vorne	Links	Sommer	Aluminium	235/50 R 19 99 V	5,0 mm
Hankook	Vorne	Rechts	Sommer	Aluminium	235/50 R 19 99 V	5,0 mm
Hankook	Hinten	Links	Sommer	Aluminium	235/50 R 19 99 V	5,0 mm
Hankook	Hinten	Rechts	Sommer	Aluminium	235/50 R 19 99 V	5,0 mm

Reifen zulässig: Ja

Reifen verkehrssicher: Nein

ERSATZ-/NOTRAD & ZUBEHÖR

Bordwerkzeug vorhanden: Ja

Tirefit vorhanden: Ja

Tirefit Ablaufdatum: 05.2026

Kompressor vorhanden: Ja

» Wertmindernde Faktoren

Nr	Bauteil	Schadensbeschreibung	Reparaturempfehlung
1	Tür vorne links	Deformiert	Ersetzen und lackieren
2	Windschutzscheibe	Steinschlag	Ersetzen
3	Stoßfängerzierblende hinten	Kratzer	Ersetzen
4	Reifen vorne rechts	Riss	Ersetzen
5	Tür vorne rechts	Delle(n) und Kratzer	Spotrepair
6	HU/AU (Haupt-/Abgasuntersuchung)	Abgelaufen	Erneuern
7	Kofferraumdeckel Gummidichtung	Beschädigt	Ersetzen
8	Seitenwandverkleidung hinten rechts	Kratzer	Ersetzen
9	Seitenwandverkleidung hinten links	Kratzer	Ersetzen

» Gebrauchsspuren

Nr	Bauteil	Schadensbeschreibung	Reparaturempfehlung
1	Motorhaube	Steinschlag	Akzeptabel (Gebrauchsspur)
2	Stoßfänger vorne	Steinschlag	Akzeptabel (Gebrauchsspur)
3	Einstiegsschweller hinten links	Kratzer	Akzeptabel (Gebrauchsspur)
4	Stoßfänger hinten	Kratzer	Akzeptabel (Gebrauchsspur)
5	Einstiegsschweller hinten rechts	Delle(n) und Kratzer	Akzeptabel (Gebrauchsspur)
6	Seitenschutzleiste rechts	Kratzer	Akzeptabel (Gebrauchsspur)
7	Einstiegsschweller vorne rechts	Kratzer	Akzeptabel (Gebrauchsspur)
8	Tür hinten rechts	Delle(n) und Kratzer	Akzeptabel (Gebrauchsspur)
9	Heckklappenverkleidung	Kratzer	Akzeptabel (Gebrauchsspur)
10	Einstiegsschweller vorne links	Kratzer	Akzeptabel (Gebrauchsspur)

» Fehlteile

Nr	Bauteil	Schadensbeschreibung	Reparaturempfehlung
1	Regenschirm	Fehlt	Ersetzen

» Merkantile Wertminderung

Vorschäden bekannt:	Nein
Vorschäden feststellbar:	Ja
Nachlackierungen vorhanden:	Nein
Lackschichtdickenmessung durchgeführt:	Ja - ohne Auffälligkeiten/Abweichungen

ERGEBNISSE DER LACKSCHICHTDICKENMESSUNG

Die Messwerte lagen im üblichen Bereich.

Pro Bauteil wurden mindestens 3 Messungen durchgeführt.

» Hinweise zum Zustandsbericht**Angaben zum Auftrag und zum
Bewertungsumfang:**

Es wurde der Auftrag erteilt, einen Zustandsbericht über das beschriebene Fahrzeug zu erstellen.

Die Fahrzeugzustandsbewertung erfolgte auftragsgemäß auf Basis der vom Auftraggeber vorgegebenen Standards für Fahrzeugbewertungen. Die Feststellungen im Einzelfall trifft der Sachverständige aufgrund eigener Sachkunde und nach eigenem sachverständigen Ermessen.

Fahrzeug-Identifizierung:

TMBLN7NS4P8006963

FIN abgelesen und stimmt mit Unterlagen überein

Allgemeinzustand:

Mittelmäßiger Allgemeinzustand

Besichtigungsbedingungen:

Ausreichend

Hebebühne/Hubmittel benutzt:

Ja

Motorenlauf durchgeführt:

Ja

Fahrprobe durchgeführt:

Ja

» Sonstige Bemerkungen

Vorliegendes Exemplar wurde auf elektronischem Wege erzeugt. Es ist ohne Originalunterschrift gültig.

» Ansichtsfotos

Fahrzeugansicht - diagonal
vorne linksFahrzeugansicht - diagonal
vorne rechtsFahrzeugansicht - diagonal
hinten linksFahrzeugansicht - diagonal
hinten rechtsInnenraum - Cockpit mit
Laufleistung

Equipment - Bordwerkzeug

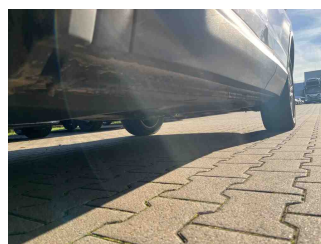

Seitenansicht - Schweller links

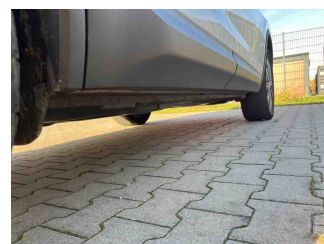

Seitenansicht - Schweller rechts

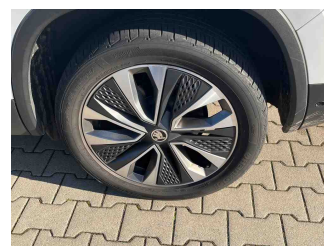
Fahrzeug -
Typenschild/FahrgestellnummerRäder - Rad montiert vorne
linksRäder - Rad montiert vorne
rechtsRäder - Rad montiert hinten
linksRäder - Rad montiert hinten
rechts

Innenraum - Mittelkonsole

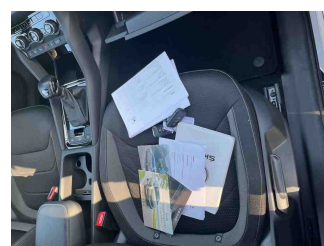

Fahrzeug - Motorraum offen

Equipment - Boardmappe/
Securitybag

Zustandsbericht

- Protokoll der Fahrzeugbewertung -

Berichts-Nr: 9376460
vom: 06.11.2025



Innenraum - Kofferraum

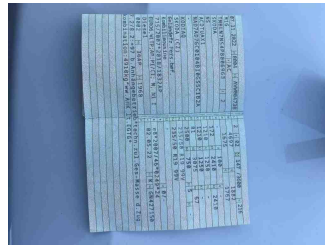

Fahrzeug - abgegebene ZB1

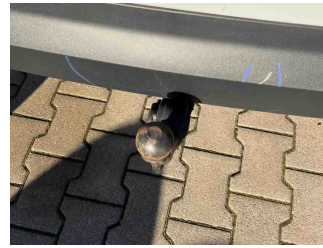

Equipment - Anhängerkupplung

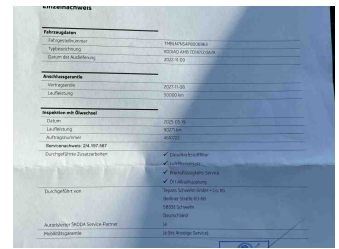

Fahrzeug - Serviceunterlagen / Wartungsnachweis

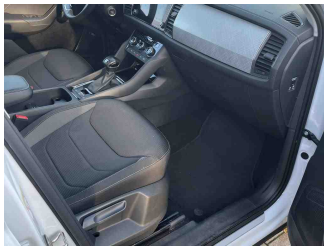

Innenraum - vorne

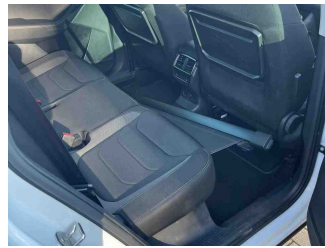

Innenraum - hinten



Räder - Haltbarkeitsdatum
Tirefit

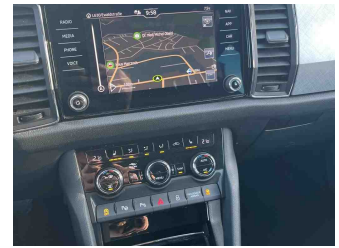

Innenraum -
Navigationsgerät/Radio

» Beschädigungsfotos

WERTMINDERNDE FAKTOREN

1 - Tür vorne links - Deformiert - Ersetzen und lackieren

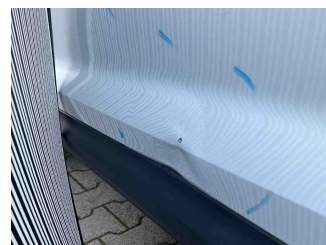

2 - Windschutzscheibe - Steinschlag - Ersetzen

Kommentar

Steinschlag mit Rissbildung und Steinschläge in hoher Dichte

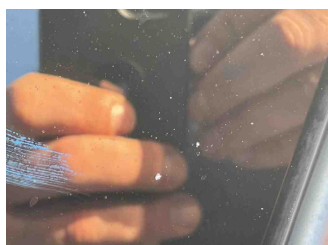
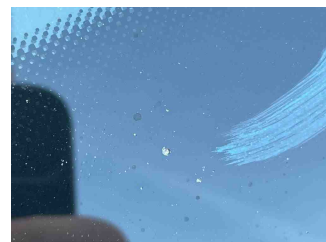
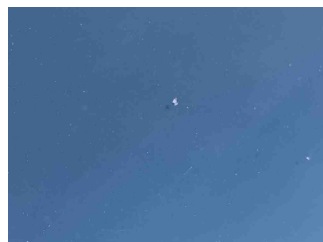
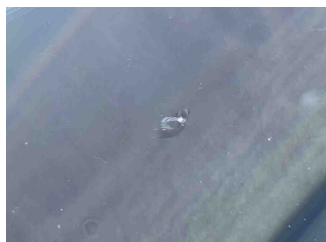

3 - Stoßfängerzierblende hinten - Kratzer - Ersetzen



4 - Reifen vorne rechts - Riss - Ersetzen

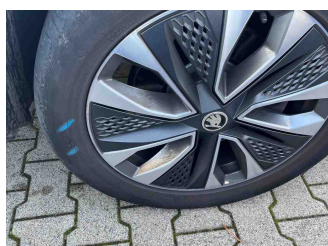

5 - Tür vorne rechts - Delle(n) und Kratzer - Spotrepair

Kommentar

Lack stumpf / Dellen vorhanden / Kratzer

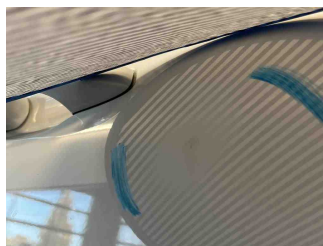
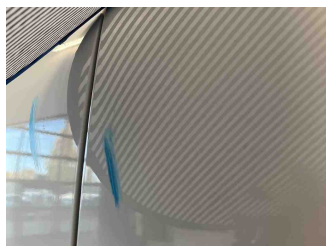
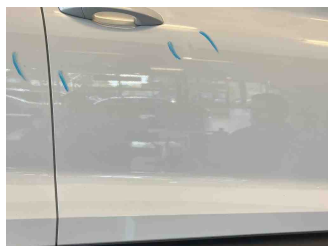
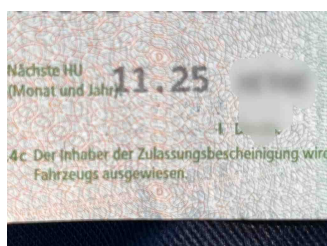
**6 - HU/AU (Haupt-/Abgasuntersuchung) - Abgelaufen - Erneuern****7 - Kofferraumdeckel Gummidichtung - Beschädigt - Ersetzen****8 - Seitenwandverkleidung hinten rechts - Kratzer - Ersetzen**

Kommentar

Pauschale Wertminderung statt Erneuerung

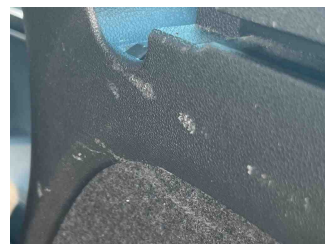
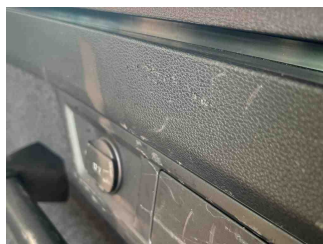
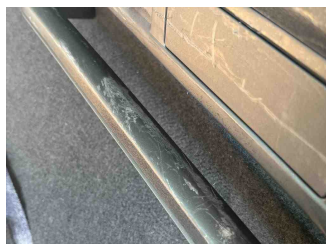
**9 - Seitenwandverkleidung hinten links - Kratzer - Ersetzen**

Kommentar

pauschale Wertminderung

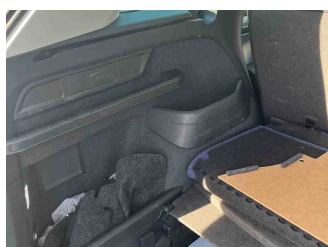

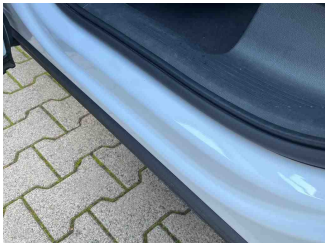
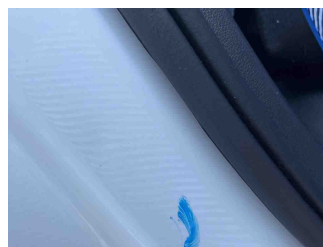
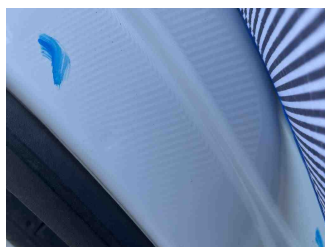
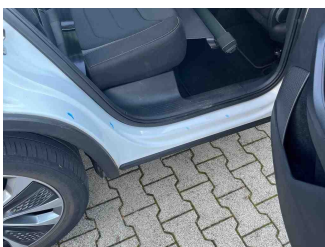
GEBRAUCHSSPUREN**1 - Motorhaube - Steinschlag - Akzeptabel (Gebrauchsspur)****2 - Stoßfänger vorne - Steinschlag - Akzeptabel (Gebrauchsspur)****3 - Einstiegsschweller hinten links - Kratzer - Akzeptabel (Gebrauchsspur)****4 - Stoßfänger hinten - Kratzer - Akzeptabel (Gebrauchsspur)****5 - Einstiegsschweller hinten rechts - Delle(n) und Kratzer - Akzeptabel (Gebrauchsspur)**

6 - Seitenschutzleiste rechts - Kratzer - Akzeptabel (Gebrauchsspur)



7 - Einstiegsschweller vorne rechts - Kratzer - Akzeptabel (Gebrauchsspur)

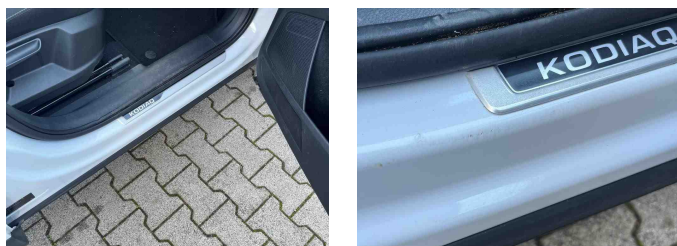

8 - Tür hinten rechts - Delle(n) und Kratzer - Akzeptabel (Gebrauchsspur)

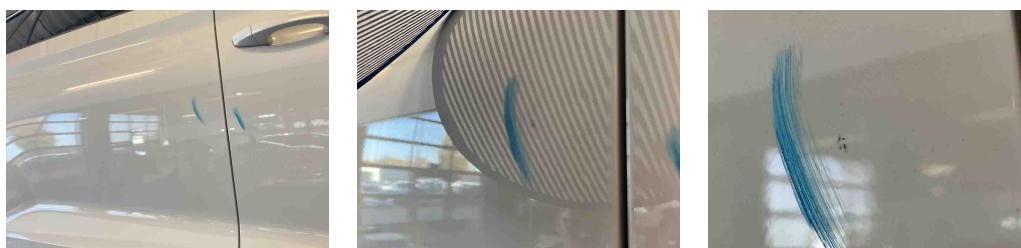

9 - Heckklappenverkleidung - Kratzer - Akzeptabel (Gebrauchsspur)



10 - Einstiegsschweller vorne links - Kratzer - Akzeptabel (Gebrauchsspur)



FEHLTEILE

1 - Regenschirm - Fehlt - Ersetzen

