

# Zustandsbericht

- Protokoll der Fahrzeugbewertung -

Berichts-Nr: 9632908  
vom: 10.12.2025

## » Übersicht

**Auftrags-Nr:** 1002198098  
**Besichtigt am:** 09.12.2025 10:18  
**Berichts-Nr:** 9632908  
**FIN:** TMBGR9NW7N3037011



Fahrzeugansicht - diagonal  
vorne links



Fahrzeugansicht - diagonal  
hinten rechts

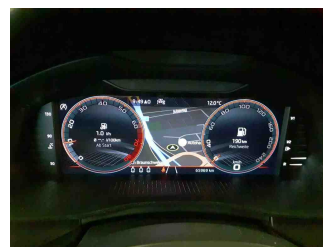

Innenraum - Cockpit mit  
Laufleistung



# Zustandsbericht

- Protokoll der Fahrzeugbewertung -

Berichts-Nr: 9632908  
vom: 10.12.2025

## » Fahrzeugdaten

<b>Fahrzeugkategorie:</b>	Personenkraftwagen
<b>Fahrzeugart:</b>	SUV
<b>Hersteller:</b>	Skoda
<b>Modell:</b>	Kam iq
<b>HSN / TSN:</b>	8004 / AVS
<b>Erstzulassungsdatum:</b>	09.12.2021
<b>Laufleistung:</b>	65.969 km
<b>Nachweis Kilometerstand:</b>	
<b>Farbe:</b>	Race-Blau Metallic
<b>Farbe Dach:</b>	Race-Blau Metallic
<b>Antriebsart:</b>	Frontantrieb
<b>Motorisierung/Kraftstoff:</b>	Benzin
<b>Hubraum:</b>	999 ccm
<b>Leistung:</b>	81 kW (111 PS)
<b>Fahrzeuglänge:</b>	
<b>Fahrzeughöhe:</b>	
<b>Fahrzeugbreite:</b>	
<b>Zulässiges Gesamtgewicht:</b>	
<b>Radstand:</b>	
<b>Anzahl Achsen:</b>	2
<b>Zylinder:</b>	3
<b>Schadstoffklasse:</b>	Euro 6
<b>Anzahl Türen:</b>	4
<b>Anzahl Sitze:</b>	5
<b>Getriebe:</b>	Schaltgetriebe 6-Gang
<b>Polsterart:</b>	Stoff
<b>Interieurfarbe:</b>	Monte Carlo, Dachhimmel Schwarz
<b>Anzahl vorhandene Schlüssel:</b>	2

## » Dokumente & Wartung

<b>Nächste HU:</b>	
<b>Zulassungsbescheinigung (ZBT1 Original) vorhanden:</b>	Ja
<b>Zulassungsbescheinigung entgegengenommen:</b>	Ja
<b>Kennzeichen entgegengenommen:</b>	Keine
<b>Wartungsheft:</b>	Digital
<b>Wartungsnachweis:</b>	Nicht prüfbar
<b>Datum der letzten Wartung:</b>	
<b>Km-Stand bei letzter Wartung:</b>	
<b>Restlauf bis Service:</b>	23.900 KM



# Zustandsbericht

- Protokoll der Fahrzeugbewertung -

Berichts-Nr: 9632908  
vom: 10.12.2025

## » Fahrzeugausstattung

"FRONT ASSIST" inkl. adaptive cruise control	Dämpfung vorn
"Virtual Cockpit"	Dekor-Einlagen
2 USB Typ-C vorne	Drehstromgenerator 140 A
3 Zyl.Ottomotor 1,0L Aggr. 05C.A	Dreip.Automatikgurte hinten außen mit ECE-Label
3-Zylinder-Ottomotor 1,0 L/81 KW TSI Grundmotor ist: TJ4/TC5	Dreip.Automatikgurte vo.m.Gurtstraffer und Höheneinstellung
4 Türen	Dreipunkt-Automatikgurt für mittleren Fondsitz
6-Gang-Schaltgetriebe	Einbau Differenzierung für Getriebe"MQ 200_GA" -- Fahrzeugteile --
8 Lautsprecher ( passiv )	Einparkhilfe vorne + hinten
Abdeckungen für Leichtmetallräder	Einstiegleisten in den Türausschnitten
Abgaskonzept, EU6 AP	Einton-Signalhorn
Adaptiv cruise control mit Speedlimiter	Elektronisches Stabilisierungsprogramm (ESP)
Aktionsausführung	Erweiterte Innengeräuschkämpfung
Aktivkohlebehälter (EVAP)	Fahrerkniefairbag
Alupedalset	Fahrzeugklassen-Differenzierung -655-
Ambientebeleuchtung Rot	Federbereich 25 nur Einbausteuerung keine Bedarfsprognose
Antenne nur für FM Empfang, Diversity	Fensterheber mit Komfortschaltung und Abschaltsicherung, elektrisch
Aufkleber/Schilder, deutsch-französisch-holländisch	Fernlichtassistent
Aufnahmevorrichtung im Kofferraum	Fertigungsablauf Standard
Außenspiegel links, konvex	Frischlufansaugung mit Aktivkohlefilter
Außenspiegel rechts, konvex	Frontantrieb
Aussenspiegel schwarzlackiert	Frontscheibe in Wärmeschutzglas
Außenspiegel, Fahrerseite automatisch abblendbar; elektrisch anklapp-/einstell/beheizbar	Frostschutz bis -25 Grad Celsius Toleranz bis -30 Grad C
Ausstattung 2	Fußgängerschutzmaßnahmen erweitert und vorausschauend
Batterie 320A (49Ah)	Fußmatten vorn und hinten
Bauteilesatz,-Deutschland	Gepäckraumabdeckung
entsprechenderFahrzeugausführung,diverse Teile	Gewichtsbereich 14 nur Einbausteuerung keine Bedarfsprognose
Berganfahrasistent	Gurtkontrolle, opt.u.akust., E-Kontakt
Betriebserlaubnis Nachtrag	Handschuhfachklappe,mit Leuchte
Black Piano	Heckklappe Standard
Bluetooth mit Wireless Charging (LTE)	Heckscheiben-Wisch-Waschanlage mit Intervallschaltung
Bordliteratur in Deutsch	Hinterachse "Standard"
Bordwerkzeug	Hinterachsgewicht Ausführung 1
Business	Höheneinstellung,manuell,für Vordersitze
Care Connect + Infotainment Online	Instrumenteneinsatz, Anzeige in KM/H
Care connect + Infotainment online 3 Jahre	Interieurleisten und Ausströmerrahmen Chrom
Climatronic mit Stauluftregelung, FCKW-frei	Kältemittel R1234yf
Crew Protect Assist	Kein Sonderfahrzeug,Standard-Ausführung
Crossover	Kindersitzverankerung für Kindersitzsystem I-Size, 2 x top tether und Kindersitzverankerung vorn BF-Seite
DAB - Digitaler Radioempfang	Kofferraumnetz
Dachreling, schwarz	Kopfstützen für Vordersitze
Dämpfung hinten	



# Zustandsbericht

- Protokoll der Fahrzeugbewertung -

Berichts-Nr: 9632908  
vom: 10.12.2025

Kopfstützen hinten (3 Stück)	Ohne Kühlbox/Handschuhfach-Kühlung
Kraftstoffsystem Otto-Einspritzer (Tropicalisiert)	Ohne Ladeboden
Kühlerschutzgitter - schwarz	Ohne Lehnenentriegelung für Vordersitze
Landesverkaufsprogramm Deutschland	Ohne Schubladen unter den Vordersitzen
Ledermultifunktionslenkrad	Ohne Seitenschutzleiste
Leergewichtsbereich 1	Ohne Steckdose
Leichtmetallr{der "VEGA" 7J x 18" - 4 St}ck (MC design)	Ohne Überföhrungsausrüstung
Lendenwirbelstütze, manuell einstellbar in Vordersitzlehnen	Ohne Verkehrszeichenerkennung
Lenksäule,axial u.vertikal einstellbar	Ohne Wärmespeicher/Zusatzheizung
Leuchtwertenregulierung,autom.dynamisch (reguliert sich im Fahrbetrieb)	Ohne zus. Funktionsfehleranzeige
Licht	Ohne Zusatz-/Standheizung
Linkslenker	Pannen-Set
Mit Blende	Panorama Glass Dach
Mit Multifunktionskamera	Radschrauben Standard
Mit Regenschirm	Radstand
Mittelarmlehne vorn "Jumbo Box"	Rechtsverkehr
Mittelkonsole	Regionscode " ECE " für Radio
Modul Boden hinten Ausführung 1	Reifen 215/45 R18 89V
Müdigkeitserkennung	Reifen ohne Festlegung der Reifenmarke
Navi Amundsen 9,2"	Reifendruckkontrolle
Nebelscheinwerfer (integriert)	Reise
Netztrennwand	Rücksitzbank ungeteilt, Lehne geteilt umlegbar
Nicht Heissland	Schalthebelknopf/-Griff in Leder
Nichtraucherausführung	Scheibenbremsen hinten (Geomet D)
Normal-Lackierung	Scheibenbremsen vorn (Geomet D)
Notrufsystem eCall+	Scheibenwaschdüsen beheizbar, vorn
Ohne "drive select"	Scheibenwischer-Intervallschaltung mit Licht/Regensensor
Ohne 2. Batterie	Scheinwerferreinigungsanlage
Ohne Abfalleimer	Schlüssel für Schließsystem mit Fernbedienung
Ohne Ablageschale am Dachhimmel	Schriftzugsatz
Ohne Adapter	Schwarzes Dachhimmel
Ohne alternativ-Antriebssystem	Seitenairbag vorn und hinten, mit Kopfairbag
Ohne Anhängavorrichtung	Serienkraftstoff-Erstbefüllung
Ohne Beidseitiger Bodenbelag	Serviceanzeige 30000 km oder 2 Jahre ( variabel )
Ohne Dekorfolien/Embleme	Servolenkung
Ohne ECO-Funktion	Sicherheitsinnenspiegel automatisch abblendbar
Ohne elektrische Bet{tigung der Heckklappe	SIDE ASSIST
Ohne Elektrische Lenksäulenverriegelung (ELV)	Sitzbezüge in Stoff
Ohne Feuerlöscher	Sitzheizung für Vordersitze getrennt regelbar
Ohne Halter	Sonnenblenden mit Spiegel auf Beifahrerseite und Airbag-Label auf Sonnenblende
Ohne Kamerasysteme/Umfeldsensorik	Spezielles Typschild für EG für M1-Pkw
Ohne Klappptisch an Vordersitzlehne	Sportsitze



# Zustandsbericht

- Protokoll der Fahrzeugbewertung -

Berichts-Nr: 9632908  
vom: 10.12.2025

Sprachsteuerung  
Spurhalte assist  
Spurwechselassistent  
Stabilisator vorn  
Standard-Klimazonen  
Start/Stop-Anlage mit Rekuperation  
Stoßfänger in Wagenfarbe  
Sunset  
Türverkleidung Insert - Stoff  
Tagesfahrlicht mit Assistenzfahrlicht u. Coming- Leaving-home  
Funktion manuell  
Trägerfrequenz 433,92 bis 434,42 MHz  
Transportschutzfolie (Mindestschutz) mit zus.  
Transportschutzmaßnahmen  
Typprüfland Deutschland  
Überhang hinten, kurz  
Variante  
Version Standard plus  
Voll LED Hauptscheinwerfer  
Voll LED SBBR Leuchte, Fahrtrichtungsanzeiger animiert  
Wartungsintervallverlängerung  
Waschwasser-Standanzeige  
Web Radio  
Wegfahrsperre elektronisch  
Wired & Wireless Smart Link+  
Zentralverriegelung "Keyless-Go" ohne Safesicherung  
Zierleisten Standard  
Zus. Karosserieabdeckungen am Schweller ohne Radlauf  
Zus. Triebwerks-Unterschutz  
Zusätzliche Außengeräuschkämpfung



# Zustandsbericht

- Protokoll der Fahrzeugbewertung -

Berichts-Nr: 9632908  
vom: 10.12.2025

## » Bereifung

### MONTIERTE BEREIFUNG

Hersteller	Ort	Position	Typ	Felge	Dimension	Profiltiefe
Goodyear	Vorne	Links	Sommer	Aluminium	215/45 R 18 89 V	6,0 mm
Goodyear	Vorne	Rechts	Sommer	Aluminium	215/45 R 18 89 V	6,0 mm
Goodyear	Hinten	Links	Sommer	Aluminium	215/45 R 18 89 V	7,0 mm
Goodyear	Hinten	Rechts	Sommer	Aluminium	215/45 R 18 89 V	7,0 mm

Reifen zulässig: Ja

Reifen verkehrssicher: Ja

### ERSATZ-/NOTRAD & ZUBEHÖR

Tirefit vorhanden: Ja

Tirefit Ablaufdatum: 08.2025

Kompressor vorhanden: Ja



# Zustandsbericht

- Protokoll der Fahrzeugbewertung -

Berichts-Nr: 9632908  
vom: 10.12.2025

## » Wertmindernde Faktoren

Nr	Bauteil	Schadensbeschreibung	Reparaturempfehlung
1	Bremsscheiben hinten	Korrosion	Ersetzen
2	Bremsbeläge hinten	Korrosion	Ersetzen
3	Tirefit	Abgelaufen	Ersetzen

## » Gebrauchsspuren

Nr	Bauteil	Schadensbeschreibung	Reparaturempfehlung
1	Windschutzscheibe	Steinschlag	Akzeptabel (Gebrauchsspur)



# Zustandsbericht

- Protokoll der Fahrzeugbewertung -

Berichts-Nr: 9632908  
vom: 10.12.2025

## » Merkantile Wertminderung

Vorschäden bekannt:	Ja
Vorschäden feststellbar:	Ja
Nachlackierungen vorhanden:	Ja
Nachlackierungen professionell ausgeführt:	Ja
Lackschichtdickenmessung durchgeführt:	Ja - mit Auffälligkeiten/Abweichungen

Nr	Bauteil	Schadensbeschreibung	Reparaturstatus	Reparaturkosten
1			Fachgerecht repariert	€ 4.376,77
			<b>Summe (ohne MwSt.):</b>	<b>€ 4.376,77</b>

### ERGEBNISSE DER LACKSCHICHTDICKENMESSUNG

Bauteil	Lack (µm)
Lackschichtdicke Tür vorne rechts (µm)	197,0
Lackschichtdicke Motorhaube (µm)	147,0
Lackschichtdicke Dach (µm)	173,0
Pro Bauteil wurden mindestens 3 Messungen durchgeführt.	





# Zustandsbericht

- Protokoll der Fahrzeugbewertung -

Berichts-Nr: 9632908  
vom: 10.12.2025

## » Hinweise zum Zustandsbericht

**Angaben zum Auftrag und zum Bewertungsumfang:**

Es wurde der Auftrag erteilt, einen Zustandsbericht über das beschriebene Fahrzeug zu erstellen.

Die Fahrzeugzustandsbewertung erfolgte auftragsgemäß auf Basis der vom Auftraggeber vorgegebenen Standards für Fahrzeugbewertungen. Die Feststellungen im Einzelfall trifft der Sachverständige aufgrund eigener Sachkunde und nach eigenem sachverständigen Ermessen.

**Fahrzeug-Identifizierung:**

TMBGR9NW7N3037011

FIN abgelesen und stimmt mit Unterlagen überein

**Allgemeinzustand:**

Mittelmäßiger Allgemeinzustand

**Besichtigungsbedingungen:**

Nässe

**Hebebühne/Hubmittel benutzt:**

Ja

**Motorenlauf durchgeführt:**

Ja

**Fahrprobe durchgeführt:**

Nein



# Zustandsbericht

- Protokoll der Fahrzeugbewertung -

Berichts-Nr: 9632908  
vom: 10.12.2025

## » Sonstige Bemerkungen

Vorliegendes Exemplar wurde auf elektronischem Wege erzeugt. Es ist ohne Originalunterschrift gültig.



# Zustandsbericht

- Protokoll der Fahrzeugbewertung -

Berichts-Nr: 9632908  
vom: 10.12.2025

## » Ansichtsfotos



Fahrzeugansicht - diagonal  
vorne links



Fahrzeugansicht - diagonal  
vorne rechts



Fahrzeugansicht - diagonal  
hinten links



Fahrzeugansicht - diagonal  
hinten rechts



Innenraum - Cockpit mit  
Laufleistung

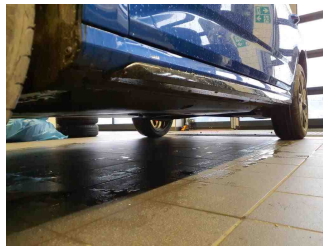

Seitenansicht - Schweller links



Seitenansicht - Schweller rechts



Fahrzeug -  
Typenschild/Fahrgestellnummer



Räder - Rad montiert vorne  
links

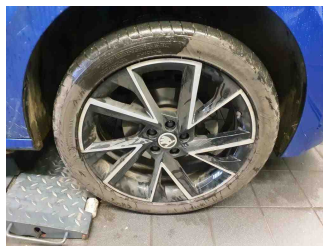

Räder - Rad montiert vorne  
rechts

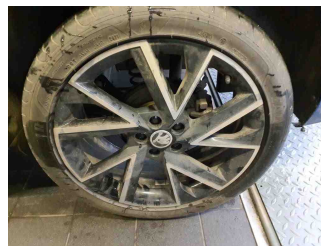

Räder - Rad montiert hinten  
links

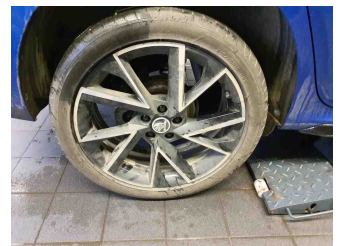

Räder - Rad montiert hinten  
rechts



Innenraum - Mittelkonsole



Fahrzeug - Motorraum offen



Equipment - Boardmappe/  
Securitybag



Innenraum - Kofferraum

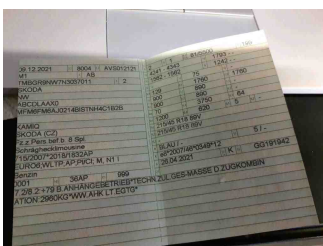

Fahrzeug - abgegebene ZB1

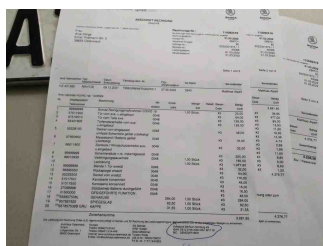

Zubehör - Sonderausstattung

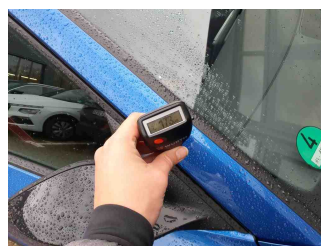

Lackstärke Dach

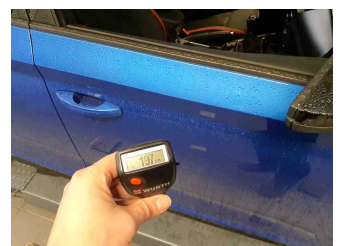

Lackstärke Tür vorne rechts



# Zustandsbericht

- Protokoll der Fahrzeugbewertung -

Berichts-Nr: 9632908  
vom: 10.12.2025

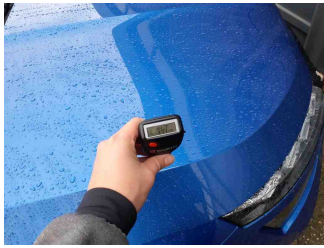

Lackstärke Motorhaube

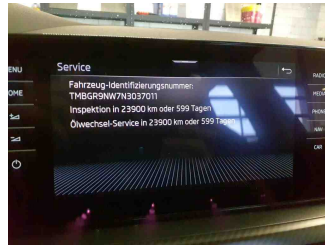

Fahrzeug - Serviceunterlagen /  
Wartungsnachweis

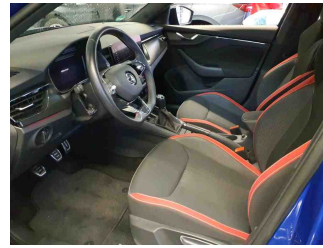

Innenraum - vorne

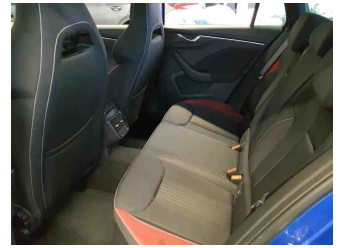

Innenraum - hinten



Räder - Haltbarkeitsdatum  
Tirefit



Unterbodenscan



Innenraum -  
Navigationsgerät/Radio



## » Beschädigungsfotos

### WERTMINDERNDE FAKTOREN

#### 1 - Bremsscheiben hinten - Korrosion - Ersetzen

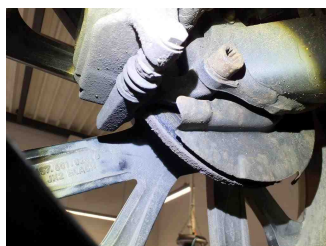
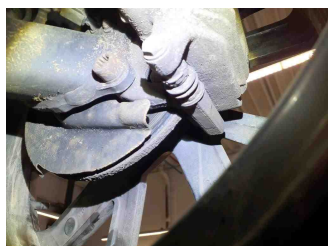
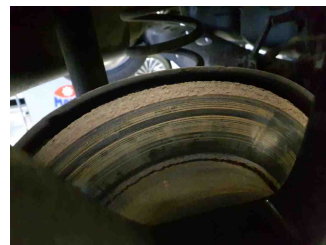
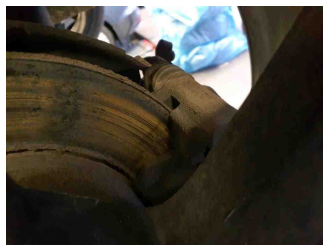
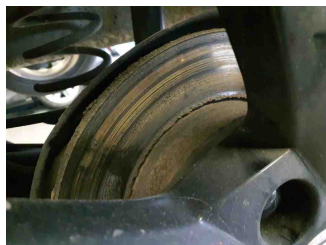
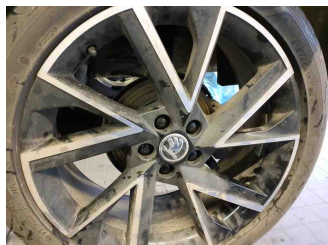

#### 2 - Bremsbeläge hinten - Korrosion - Ersetzen

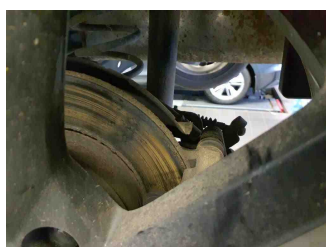
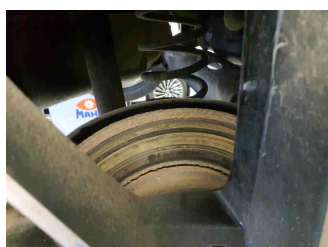

#### 3 - Tirefit - Abgelaufen - Ersetzen





# Zustandsbericht

- Protokoll der Fahrzeugbewertung -

Berichts-Nr: 9632908  
vom: 10.12.2025

## GEBRAUCHSSPUREN

1 - Windschutzscheibe - Steinschlag - Akzeptabel (Gebrauchsspur)

