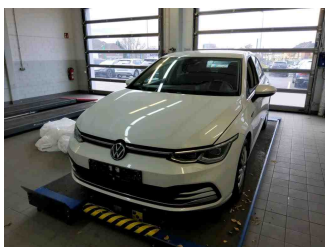
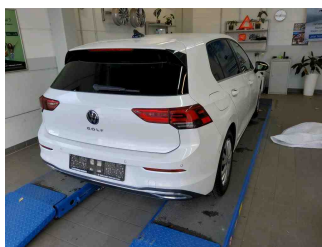
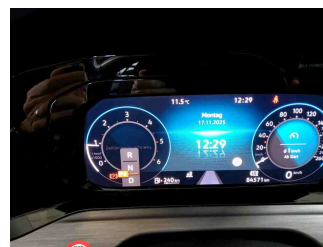

» Übersicht

Auftrags-Nr: 1002188081
Besichtigt am: 17.11.2025 14:20
Berichts-Nr: 9460166
FIN: WVVZZZCDZNW202048

Fahrzeugansicht - diagonal
vorne linksFahrzeugansicht - diagonal
hinten rechtsInnenraum - Cockpit mit
Laufleistung

» Fahrzeugdaten

Fahrzeugkategorie:	Personenkraftwagen
Fahrzeugart:	Limousine
Hersteller:	Volkswagen
Modell:	Golf
HSN / TSN:	0603 / CNX
Erstzulassungsdatum:	14.11.2022
Laufleistung:	84.571 km
Nachweis Kilometerstand:	
Farbe:	Oryxwhite Perlmutteffekt
Farbe Dach:	Oryxwhite Perlmutteffekt
Antriebsart:	Frontantrieb
Motorisierung/Kraftstoff:	Diesel
Hubraum:	2.000 ccm
Leistung:	110 kW (150 PS)
Fahrzeuglänge:	
Fahrzeughöhe:	
Fahrzeugbreite:	
Zulässiges Gesamtgewicht:	
Radstand:	
Anzahl Achsen:	2
Zylinder:	4
Schadstoffklasse:	Euro 6
Anzahl Türen:	4
Anzahl Sitze:	5
Getriebe:	Automatik 7-Gang
Polsterart:	Alcantara
Interieurfarbe:	Soul-Schwarz/Soul-Schwarz/Schwarz/ Storm Grey
Anzahl vorhandene Schlüssel:	2

» Dokumente & Wartung

Nächste HU:	11.2025
Zulassungsbescheinigung (ZBT1 Original) vorhanden:	Ja
Zulassungsbescheinigung entgegengenommen:	Ja
Kennzeichen entgegengenommen:	Beide
Wartungsheft:	Digital
Wartungsnachweis:	Vollständig
Datum der letzten Wartung:	25.06.2025
Km-Stand bei letzter Wartung:	83.940 km
Restlauf bis Service:	8.400 KM

» Fahrzeugausstattung

"Business Premium"-Paket inkl. Navigationssystem "Discover Media"	Digital Cockpit Pro, mehrfarbig, verschiedene Info-Profile wählbar
12-V-Steckdose im Gepäckraum	Digitaler Radioempfang DAB+
2 LED-Leseleuchten vorn und 2 hinten	Diversity-Antenne für FM-Empfang
2 USB-C-Schnittstellen vorn, 2 USB-C-Ladebuchsen an der Mittelkonsole hinten	Doppelkupplungsgetriebe DQ381
3 Kopfstützen hinten	Doppelton-Signalhorn
4 Leichtmetallräder "Bergamo" 7,5 J x 18in Schwarz, Oberfläche glanzgedreht	Drehstromgenerator 140 A
4-Zylinder-Dieselmotor 2,0 l	Dreipunkt-Automatisches Sicherheitsgurt für mittleren Rücksitzplatz
4-Zylinder-Dieselmotor 2,0 l TDI, 110 kW	Dreipunkt-Automatisches Sicherheitsgurte für die äußeren Rücksitzplätze
6+1 Lautsprecher	Dreipunkt-Automatisches Sicherheitsgurte vorn mit Höheneinstellung und Gurtstraffer
7-Gang-Automatikgetriebe oder DSG Beachtung: Fam. EDF	Elektrische Luftzusatzheizung
Abbiege- und Schlechtwetterlicht	Elektronische Begrenzung der Höchstgeschwindigkeit
Abbiegebremsfunktion und Ausweichunterstützung	Elektronische Differenzialsperre XDS
Abgasendrohr hinten (Standard)	Elektronische Parkbremse inkl. Auto-Hold-Funktion
Abgasnorm EU6 AP	Elektronisches Stabilisierungsprogramm und elektromechanischer Bremskraftverstärker
Airbag für Fahrer und Beifahrer, mit Beifahrerairbag-Deaktivierung	Entfall des Schriftzugs für die Motorbezeichnung auf der Gepäckraumklappe
Ambientebeleuchtung 30-farbig	Entriegelung Heckklappe/Deckel hinten von außen
App-Connect inkl. App-Connect Wireless für Apple CarPlay und Android Auto	Entriegelung Hintersitz Standard
Aufkleber/Schilder, deutsch-französisch-holländisch	ergoActive-Fahrsitz mit elektrischer Einstellung, Memory-Funktion und verschiebbarer Oberschenkelaufklappe
Außen-Sound Standard	Fahrassistent "Travel Assist", Spurhalteassistent "Lane Assist" und "Emergency Assist"
Außenspiegel elektrisch einstell- und beheizbar, mit Memory-Funktion und Beifahrerspiegelabsenkung	Fahrlichtschaltung automatisch, mit LED-Tagfahrlicht sowie Begrüßungs- und Verabschiedungslicht
Außenspiegel Fahrerseite asphärisch, Beifahrerseite konvex	Fahrzeuge ohne besonderen Produktaufwertungsmaßnahmen
Außenspiegelgehäuse und Türgriffe in Wagenfarbe	Fahrzeugklassen-Differenzierung -5H0-
Automatische Distanzregelung ACC "stop & go", mit Geschwindigkeitsbegrenzer	Federbereich 18 nur Einbausteuerung keine Bedarfsprognose
Batterie 420A (70Ah)	Fernlichtregulierung "Light Assist"
Batterie/Generator Kapazität Standard	Fertigungsablauf Standard
Bauteilesatz ohne länderspezifische Bauvorschrift	Frontantrieb
Beifahrersitzlehne nicht umklappbar	Frontscheibe in Verbundsicherheitsglas, wärme- und geräuschedämmend
Bergamo 7,5 J x 18 in Schwarz / glanzgedreht, Reifen 225/40 R 18	Fußgängerschutzmaßnahmen erweitert
Betriebserlaubnis Nachtrag	Fußhebelwerk "Standard"
Betriebsspannung 12 V	Gewichtsbereich 3 nur Einbausteuerung keine Bedarfsprognose
Bordliteratur in Deutsch (Deutschland)	Heckspoiler
Bordwerkzeug und Wagenheber	Innenspiegel automatisch abblendend
Car2X	ISOFIX-Halteösen für Kindersitze auf den äußeren Rücksitzen sowie auf dem Beifahrersitz, i-Size-kompatibel
Chrom-Applikationen an Spiegeleinstell- und Fensterheberschaltern, Chromleisten an den Auströmern	Kältemittel R1234yf
Chromleiste an den Seitenfenstern unten	Kein Sonderfahrzeug, Standard-Ausführung
Dachhimmel	Keine Aktionsausführung
Dämpfung vorn	Kennzeichenträger vorn und hinten (ECE)
Dekoreinlagen "New Brushed Dark Metal" für Instrumententafel und Türverkleidungen vorn	

Klimaanlage "Air Care Climatronic" mit Aktiv-Kombifilter,
 Bedienungselementen hinten und 3-Zonen-
 Temperaturregelung
 Kombi-Instrument mit elektronischem Tachometer, Kilometer-
 und Tageskilometerzähler, Drehzahlmesser
 Kopfairbagsystem für Front- und Fondpassagiere inkl.
 Seitenairbags vorn
 Kraftstoffsystem Diesel
 Kurzheck
 Landesverkaufsprogramm Deutschland
 LED-Leuchte im Fußraum vorn, Lichtfarbe wählbar
 LED-Plus-Scheinwerfer
 LED-Rückleuchten
 Leergewichtsbereich Standard
 Leiste zwischen den Scheinwerfern sowie Türgriffmulden
 beleuchtet
 Lendenwirbelstützen vorn, auf Fahrerseite elektrisch
 einstellbar, Massagefunktion auf Fahrerseite
 Leuchtweitenregulierung dynamisch
 Licht-und-Sicht-Paket inkl. Fernlichtregulierung "Light Assist"
 Linkslenker
 Make-up-Spiegel beleuchtet in den Sonnenblenden
 Mit Individualeinbau
 Mittelarmlehne vorn höhen- und längseinstellbar
 Mittelkonsole
 Modul Boden hinten Ausführung 1
 Motorenstart Standard
 Müdigkeitserkennung
 Multifunktionskamera
 Multifunktionslenkrad in Leder, beheizbar, mit Schaltwippen
 Navigationssystem "Discover Media" inkl. "Streaming &
 Internet"
 Nebelschlusslicht einseitig, Rückfahrlicht beidseitig
 Nicht Heissland
 Nichtraucher Ausführung - Ablagefach und 12-V-Steckdose
 vorn
 Normal-Lackierung
 Notbremsassistent "Front Assist" mit Fußgänger- und
 Radfahrererkennung
 Notruf-Service; keine Registrierung notwendig, Dienst ist bei
 Auslieferung aktiviert
 Ohne 2. Batterie
 Ohne Aktivkohlebehälter mit SCR
 Ohne alternativ-Antriebssystem
 Ohne Anhängavorrichtung
 Ohne Aufkleber und Embleme
 Ohne Berg-Anfahr/ Abfahrhilfe/ Komfort- fahrhilfe
 Ohne besondere Karosseriemaßnahmen
 Ohne Dacheinsatz (Voll Dach)

Ohne Dachreling
 Ohne Dynamic Drive Control
 Ohne Elektromotor (Hybrid)
 Ohne erweitertem Sicherheitssystem
 Ohne Feuerlöscher
 Ohne Head-Up Display
 Ohne Ladekabel
 Ohne Mode3 Ladekabel
 Ohne Scheinwerferreinigungsanlage mit Waschwasser-
 Standanzeige
 Ohne Sitzbelüftung/Massagesitze
 Ohne Spurwechselassistent
 Ohne Trennwand
 Ohne Vorbereitung Einbau Funkgerät
 Ohne Vorbereitung Rundumtonkombination und ohne
 Funkantenne
 Ohne zus. Triebwerks-Unterschutz
 Ohne Zusatz-/Standheizung
 Online-Dienst, mit OCU, mit Head Unit Codierung, ohne WFS-
 Verbund
 Parklenkassistent "Park Assist" inkl. Einparkhilfe
 Progressivlenkung
 Radio
 Radsicherungen mit erweitertem Diebstahlschutz
 Radstand
 Rechtsverkehr
 Regensensor
 Regionscode " ECE " für Radio
 Reifen 225/40 R 18
 Reifenkontrollanzeige
 Reifenlieferanten für EU Länder
 Rückfahrkamera "Rear View"
 Rücksitzbank ungeteilt, Lehne asymmetrisch geteilt
 umklappbar, mit Mittelarmlehne
 Schalthebelknopf/-Griff in Kunststoff
 Scheibenbremsen hinten
 Scheibenbremsen vorn
 Scheibenwaschdüsen vorn automatisch beheizt
 Schlüssellooses Startsystem "Keyless Start" ohne Safe-
 Sicherung
 Seitenscheiben hinten und Heckscheibe abgedunkelt
 Serienkraftstoff-Erstbefüllung
 Serviceanzeige 30000 km oder 2 Jahre (flexibel)
 Sicherheitsoptimierte Kopfstützen vorn
 Sitzmittelbahnen der Vordersitze und der äußeren
 Rücksitzplätze in Mikrovlies"ArtVelours"
 Spezielles Typschild für EG für M1-Pkw

Sport-Ausstattung
 Sportfahrwerk
 Sportfahrwerk
 Sport-Komfortsitze vorn
 Sprachbedienung
 Stabilisator hinten
 Stabilisator vorn
 Standard-Klimazonen
 Start-Stopp-System mit Bremsenergie-Rückgewinnung
 Steuerung - Mobile Onlinedienste 48/21
 Stoßfänger in Wagenfarbe, Lufteinlass mit Chromleiste
 Telefonschnittstelle "Comfort" mit induktiver Ladefunktion
 Textilfußmatten vorn und hinten
 Tire Mobility Set: 12-Volt-Kompressor und Reifendichtmittel
 Transportschutzfolie (Mindestschutz) mit zus.
 Transportschutzmaßnahmen
 Tür und Seitenverkleidung Schaumfolie und Gewebe
 Typprüfand Deutschland
 Umfeldbeleuchtung mit Logoprojektion
 UWB fähiges Land und Trägerfrequenz 433,92 bis 434,42Mhz
 Variante Grundausstattung
 Verbandtasche, Warndreieck und Warnweste
 Verkehrszeichenerkennung
 Vierlenkerachse
 Vorbereitet für "We Connect" und "We Connect Plus"
 Vorbereitung Mobiler Schlüssel, für den Fahrzeugzugang per
 Smartphone
 Vordersitze beheizbar
 Warnton und -leuchte für nicht angelegte Gurte vorn und hinten
 Wartungsintervallverlängerung
 Wegfahrsperre elektronisch
 Winterräder (zusätzlich), 4 Stahlräder 6,5 J x 16, Winterreifen
 205/55 R 16 H
 Winterräder Stahl (zusätzlich), 6,5 J x 16, Winterreifen 205/55
 R 16 H

» Bereifung**MONTIERTE BEREIFUNG**

Hersteller	Ort	Position	Typ	Felge	Dimension	Profiltiefe
Goodyear	Vorne	Links	Winter	Stahl	205/55 R 16 91 H	5,0 mm
Continental	Vorne	Rechts	Winter	Stahl	205/55 R 16 91 H	6,0 mm
Goodyear	Hinten	Links	Winter	Stahl	205/55 R 16 91 H	5,0 mm
Goodyear	Hinten	Rechts	Winter	Stahl	205/55 R 16 91 H	7,0 mm

Reifen zulässig: Ja

Reifen verkehrssicher: Ja

ZUSÄTZLICHE BEREIFUNG

Hersteller	Ort	Position	Typ	Felge	Dimension	Profiltiefe
Bridgestone			Sommer	Aluminium	225/40 R 18 92 Y	3,0 mm
Bridgestone			Sommer	Aluminium	225/40 R 18 92 Y	4,0 mm
Bridgestone			Sommer	Aluminium	225/40 R 18 92 Y	4,0 mm
Bridgestone			Sommer	Aluminium	225/40 R 18 92 Y	3,0 mm

Reifen zulässig: Ja

Reifen verkehrssicher: Ja

ERSATZ-/NOTRAD & ZUBEHÖR

Bordwerkzeug vorhanden: Ja

Tirefit vorhanden: Ja

Tirefit Ablaufdatum: 03.2026

Kompressor vorhanden: Ja

Wagenheber vorhanden: Ja

» Wertmindernde Faktoren

Nr	Bauteil	Schadensbeschreibung	Reparaturempfehlung
1	Motor	Abnormale Geräusche	Werkstattdiagnose erforderlich Schadenserweiterung möglich
2	Reifen vorne rechts	Abweichend vom Auslieferungszustand/-umfang	Ersetzen
3	HU/AU (Haupt-/Abgasuntersuchung)	Abgelaufen	Erneuern
4	Stoßfänger hinten	Kratzer	Smart Repair
5	Stoßfänger vorne links	Kratzer	Smart Repair
6	Einstiegsschweller hinten rechts	Kratzer	Smart Repair
7	Einstiegsschweller hinten rechts	Delle(n)	Kaltdrücken
8	Motorabschirmung	Loch	Ersetzen
9	Tür hinten rechts	Kratzer	Smart Repair

» Gebrauchsspuren

Nr	Bauteil	Schadensbeschreibung	Reparaturempfehlung
1	Heckklappenverkleidung	Kratzer	Akzeptabel (Gebrauchsspur)
2	Stoßfänger vorne	Steinschlag	Akzeptabel (Gebrauchsspur)
3	Motorhaube	Steinschlag	Akzeptabel (Gebrauchsspur)

» Merkantile Wertminderung

Vorschäden bekannt:	Nein
Vorschäden feststellbar:	Nein
Nachlackierungen vorhanden:	Nein
Lackschichtdickenmessung durchgeführt:	Ja - ohne Auffälligkeiten/Abweichungen

ERGEBNISSE DER LACKSCHICHTDICKENMESSUNG

Die Messwerte lagen im üblichen Bereich.

Pro Bauteil wurden mindestens 3 Messungen durchgeführt.

» Hinweise zum Zustandsbericht**Angaben zum Auftrag und zum
Bewertungsumfang:**

Es wurde der Auftrag erteilt, einen Zustandsbericht über das beschriebene Fahrzeug zu erstellen.

Die Fahrzeugzustandsbewertung erfolgte auftragsgemäß auf Basis der vom Auftraggeber vorgegebenen Standards für Fahrzeugbewertungen. Die Feststellungen im Einzelfall trifft der Sachverständige aufgrund eigener Sachkunde und nach eigenem sachverständigen Ermessen.

Fahrzeug-Identifizierung:

WVWZZZCDZNW202048

FIN abgelesen und stimmt mit Unterlagen überein

Allgemeinzustand:

Verschmutzt

Besichtigungsbedingungen:

Ausreichend, Nässe

Hebebühne/Hubmittel benutzt:

Ja

Motorenlauf durchgeführt:

Ja

Fahrprobe durchgeführt:

Nein

» Sonstige Bemerkungen

Vorliegendes Exemplar wurde auf elektronischem Wege erzeugt. Es ist ohne Originalunterschrift gültig.

» Ansichtsfotos

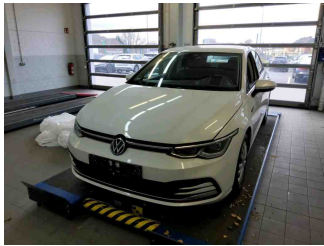

Fahrzeugansicht - diagonal
vorne links

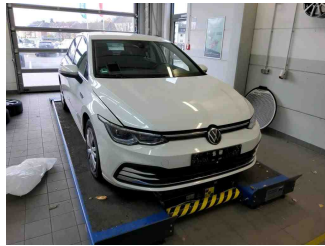

Fahrzeugansicht - diagonal
vorne rechts

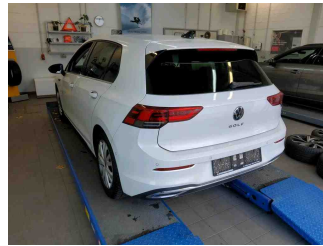

Fahrzeugansicht - diagonal
hinten links

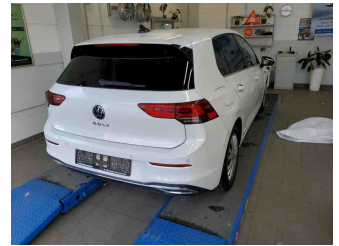

Fahrzeugansicht - diagonal
hinten rechts

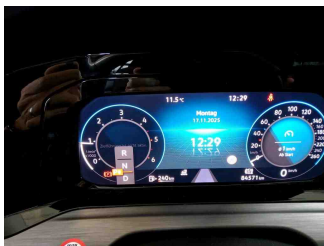

Innenraum - Cockpit mit
Laufleistung



Equipment - Bordwerkzeug

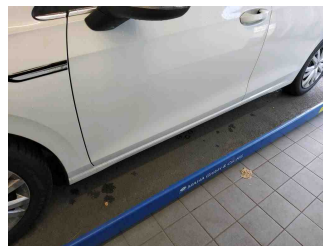

Seitenansicht - Schweller links

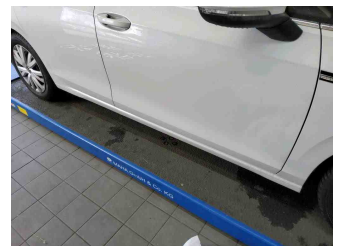

Seitenansicht - Schweller rechts



Fahrzeug -
Typenschild/Fahrgestellnummer

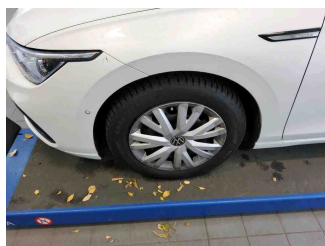

Räder - Rad montiert vorne
links

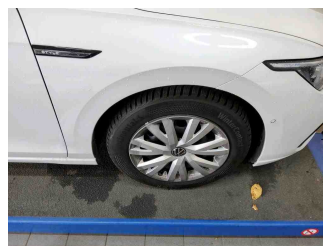

Räder - Rad montiert vorne
rechts

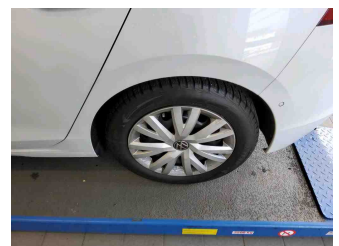

Räder - Rad montiert hinten
links

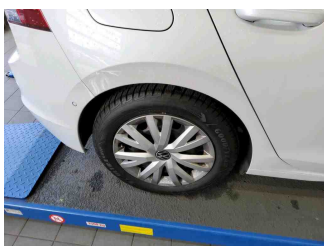

Räder - Rad montiert hinten
rechts



Räder - Rad beiliegend #1

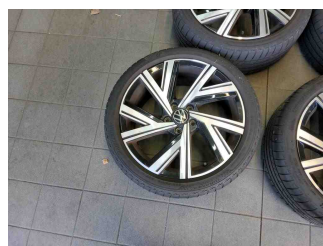

Räder - Rad beiliegend #2

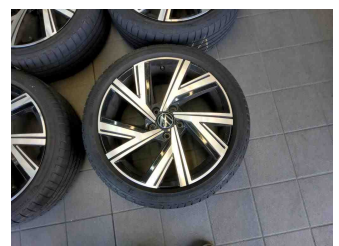

Räder - Rad beiliegend #3

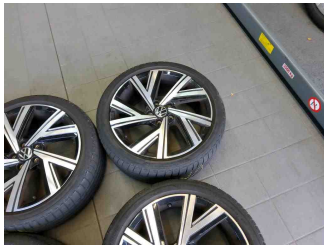

Räder - Rad beiliegend #4

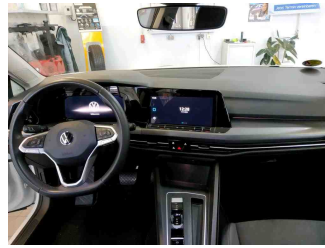

Innenraum - Mittelkonsole

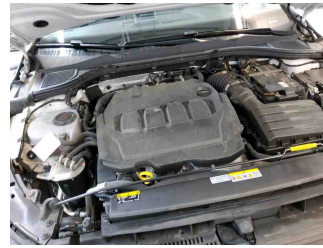

Fahrzeug - Motorraum offen

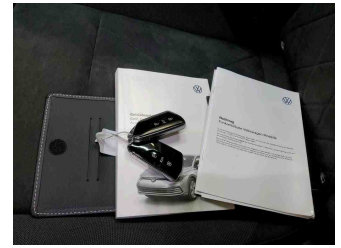

Equipment - Boardmappe/
Securitybag

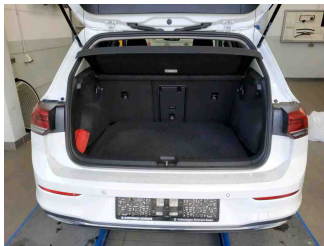

Innenraum - Kofferraum

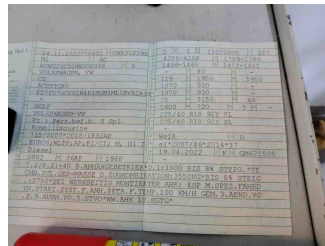

Fahrzeug - abgegebene ZB1



Räder - eingelegt im Fahrzeug

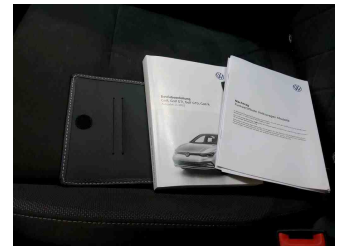

Fahrzeug - Serviceunterlagen /
Wartungsnachweis



Innenraum - vorne



Innenraum - hinten



Räder - Haltbarkeitsdatum
Tirefit

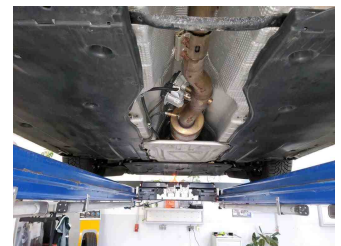

Unterbodenscan



Innenraum -
Navigationsgerät/Radio

» Beschädigungsfotos

WERTMINDERNDE FAKTOREN

1 - Motor - Abnormale Geräusche - Werkstattdiagnose erforderlich
Schadenserweiterung möglich

Kommentar

Geräusche Riementrieb



2 - Reifen vorne rechts - Abweichend vom Auslieferungszustand/-umfang - Ersetzen

Kommentar

Vorne rechts ist ein abweichendes Fabrikat montiert

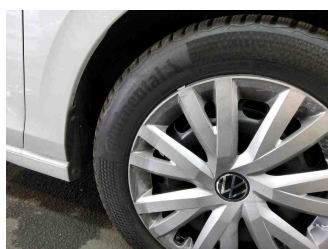

3 - HU/AU (Haupt-/Abgasuntersuchung) - Abgelaufen - Erneuern



4 - Stoßfänger hinten - Kratzer - Smart Repair

Kommentar

Kratzer Ladekante

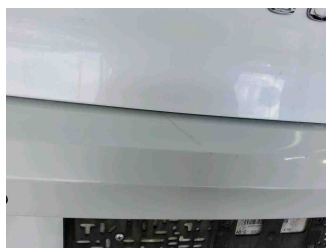

5 - Stoßfänger vorne links - Kratzer - Smart Repair

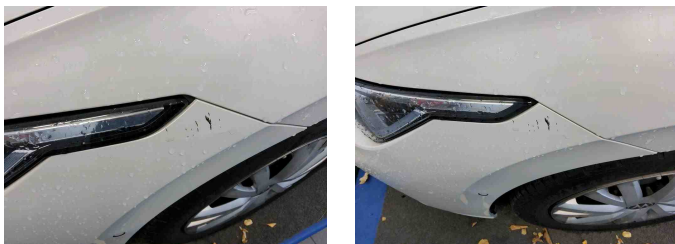

6 - Einstiegsschweller hinten rechts - Kratzer - Smart Repair

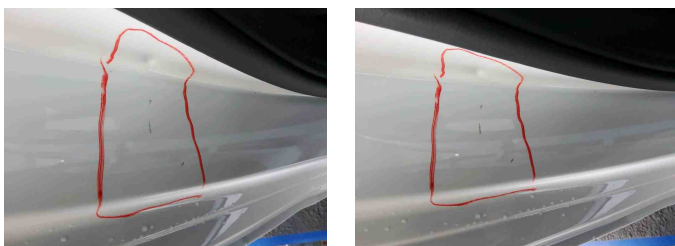

7 - Einstiegsschweller hinten rechts - Delle(n) - Kaltdrücken

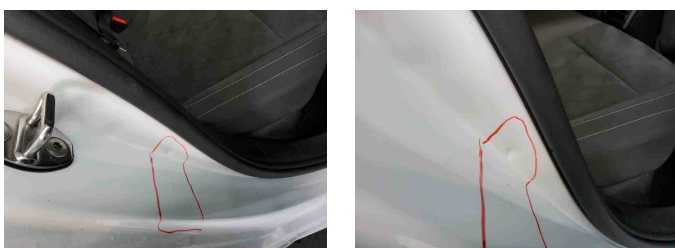

8 - Motorabschirmung - Loch - Ersetzen

Kommentar

Dichtung Wasserkasten zerfressen

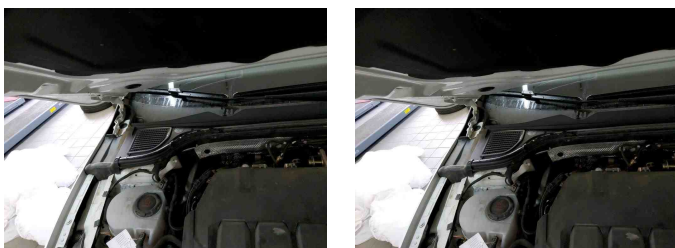

9 - Tür hinten rechts - Kratzer - Smart Repair

Kommentar

Kratzer innen

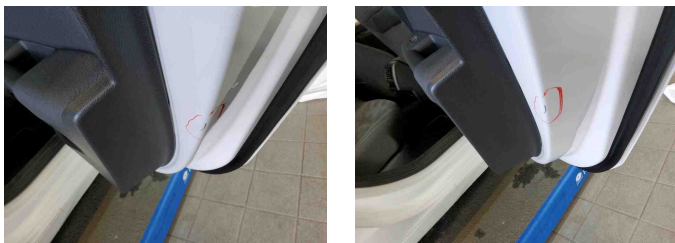

GEBRAUCHSSPUREN

1 - Heckklappenverkleidung - Kratzer - Akzeptabel (Gebrauchsspur)



2 - Stoßfänger vorne - Steinschlag - Akzeptabel (Gebrauchsspur)

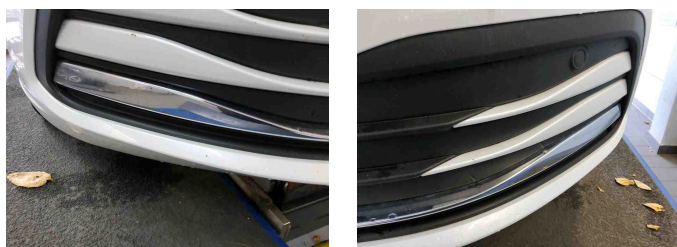

3 - Motorhaube - Steinschlag - Akzeptabel (Gebrauchsspur)

