

» Übersicht

Auftrags-Nr: 1002229350
Besichtigt am: 11.12.2025 09:28
Berichts-Nr: 9645162
FIN: WVGZZZA1ZNV053017



Fahrzeugansicht - diagonal
vorne links



Fahrzeugansicht - diagonal
hinten rechts



Innenraum - Cockpit mit
Laufleistung

» Fahrzeugdaten

Fahrzeugkategorie:	Personenkraftwagen
Fahrzeugart:	SUV
Hersteller:	Volkswagen
Modell:	T-Roc
HSN / TSN:	0603 / CED
Erstzulassungsdatum:	09.12.2021
Laufleistung:	36.698 km
Nachweis Kilometerstand:	
Farbe:	Indiumgrau Metallic
Farbe Dach:	Indiumgrau Metallic
Antriebsart:	Frontantrieb
Motorisierung/Kraftstoff:	Benzin
Hubraum:	1.500 ccm
Leistung:	110 kW (150 PS)
Fahrzeuglänge:	
Fahrzeughöhe:	
Fahrzeugbreite:	
Zulässiges Gesamtgewicht:	
Radstand:	
Anzahl Achsen:	2
Zylinder:	4
Schadstoffklasse:	Euro 6
Anzahl Türen:	4
Anzahl Sitze:	5
Getriebe:	Automatik 7-Gang
Polsterart:	Stoff
Interieurfarbe:	Titanschwarz-Anthrazit-Rot/Anthrazit/ Anthrazit
Anzahl vorhandene Schlüssel:	2

» Dokumente & Wartung

Nächste HU:	12.2026
Zulassungsbescheinigung (ZBT1 Original) vorhanden:	Ja
Zulassungsbescheinigung entgegengenommen:	Ja
Kennzeichen entgegengenommen:	Keine
Wartungsheft:	Digital
Wartungsnachweis:	Nicht prüfbar
Datum der letzten Wartung:	
Km-Stand bei letzter Wartung:	
Restlauf bis Service:	16 Tag(e)

» Fahrzeugausstattung

"Blind Spot"-Sensor "Plus" mit Ausparkassistent, inkl. Spurhalteassistent "Lane Assist"

2 LED-Leseleuchten vorn und 2 hinten

3 Dreipunkt-Automatischesicherheitsgurte hinten, Gurtstraffer für die äußeren Rücksitzplätze

3 Kopfstützen hinten

4 Leichtmetallräder "Kulmbach" 7 J x 17, in Sterling-Silber lackiert

4 Türen

4-Zylinder-Ottomotor 1,5 l

4-Zylinder-Ottomotor 1,5 l TSI, 110 kW

6 Lautsprecher

7-Gang-Automatikgetriebe oder DSG Beachtung: Fam. EDF

Abdeckungen für Leichtmetallräder

Abgasendrohr seitlich, hinten

Abgasnorm EU6 AP

Airbag für Fahrer und Beifahrer, mit Beifahrerairbag-Deaktivierung

Aktivkohlebehälter (EVAP)

Ambientebeleuchtung rot

Aufkleber/Schilder in deutsch

Auslieferung "Autostadt Wolfsburg"

Außen-Sound Standard

Außenspiegel auf Fahrerseite asphärisch

Außenspiegel elektrisch einstell-, anklapp- und beheizbar, mit Beifahrerspiegelabsenkung

Außenspiegel rechts, konvex

Außenspiegelgehäuse in Dachfarbe

Automatische Distanzregelung ACC "stop & go", mit Geschwindigkeitsbegrenzer

Batterie 380A (68Ah)

Batterie/Generator Kapazität Standard

Bauteilesatz ohne länderspezifische Bauvorschrift

Beifahrersitzlehne nicht umklappbar

Berganfahrassistent

Betriebserlaubnis Nachtrag

Betriebsspannung 12 V

Bordliteratur in Deutsch (Deutschland)

Bordwerkzeug und Wagenheber

Bremsbelagverschleißanzeige

Chrom-Applikationen an Lichtdreh-, Spiegeleinstell- und Fensterheberschaltern

Dachhimmel schwarz

Dachreling schwarz

Dämpfung vorn

Dekoreinlagen "Shadow Steel" für Instrumententafel, Mittelkonsole und Türverkleidungen vorn

Digitaler Radioempfang DAB+

Diversity-Antenne für FM-Empfang

Doppelkupplungsgetriebe DQ200

Drehstromgenerator 140 A

Dreipunkt-Automatischesicherheitsgurte vorn mit Höheneinstellung und Gurtstraffer

ECO-Funktion

Einparkhilfe - Warnsignale bei Hindernissen im Front- und Heckbereich

Einton-Signalhorn

Elektronische Parkbremse inkl. Auto-Hold-Funktion

Elektronisches Stabilisierungsprogramm mit Gegenlenkunterstützung, ABS, ASR, EDS, MSR und Gestirnstabilisierung

Entfall der Kühlmöglichkeit des Handschuhfaches

Entfall des Schriftzugs für die Motorbezeichnung auf der Gepäckraumklappe

Entfall Nebelscheinwerfer

Fahrerassistenzpaket "Plus"

Fahrlichtschaltung automatisch, mit LED-Tagfahrlicht, "Leaving home"- und manueller "Coming home"-Funktion

Fahrprofilwahl

Fahrzeuge ohne besonderen Produktaufwertungsmaßnahmen

Fahrzeugklassen-Differenzierung -2GA-

Federbereich 14 nur Einbausteuerung keine Bedarfsprognose

Fensterheber elektrisch

Fernlichtregulierung "Light Assist"

Fertigungsablauf Standard

Frontantrieb

Frontscheibe in Verbundsicherheitsglas, wärmedämmend

Fußgängererkennung

Gepäckraumboden höheneinstell- und herausnehmbar

Gewichtsbereich 4 nur Einbausteuerung keine Bedarfsprognose

Heckklappe mit elektrischer Öffnung und Schließung

Heckscheibenwischer mit Intervallschaltung

Hinterachse "Standard"

Innenspiegel automatisch abblendend

ISOFIX-Halteösen (Vorrichtung zur Befestigung von 2 Kindersitzen auf der Rücksitzbank)

Kältemittel R1234yf

Kategorie 0

Kein Sonderfahrzeug, Standard-Ausführung

Keine Aktionsausführung

Klimaanlage "Air Care Climatronic" mit 2-Zonen-Temperaturregelung und Allergen-Filter

Kombi-Instrument mit elektronischem Tachometer, Kilometer- und Tageskilometerzähler, Drehzahlmesser
 Kopfairbagsystem für Front- und Fondpassagiere inkl. Seitenairbags vorn

Kraftstoffsystem Otto-Einspritzer

Kurzheck

Landesverkaufsprogramm Deutschland

LED-Rückleuchten dunkelrot

LED-Scheinwerfer

Leuchte im Fußraum vorn

Leuchtwertenregulierung dynamisch

Linkslenker

Make-up-Spiegel beleuchtet in den Sonnenblenden

Mit Individualeinbau

Mittelarmlehne vorn

Mittelarmlehne vorn inkl. USB-C-Schnittstelle und USB-Ladebuchse

Modul Boden hinten Ausführung 7

Müdigkeitserkennung

Multifunktionsanzeige "Plus"

Multifunktionskamera

Multifunktions-Sportlenkrad in Leder, mit Schaltwippen

Navigationssystem "Discover Media" inkl. "Streaming & Internet"

Navigationssystem "Discover Media" inkl. "Streaming & Internet"

Nebelschlussleuchte

Nicht Heissland

Nichtraucherausführung - Ablagefach und 12-V-Steckdose vorn

Normal-Lackierung

Notbremsassistent "Front Assist" (für automatische Distanzregelung ACC bis 210 km/h)

Notruf-Service; keine Registrierung notwendig, Dienst ist bei Auslieferung aktiviert

Ohne alternativ-Antriebssystem

Ohne Anhängervorrichtung

Ohne Aufkleber und Embleme

Ohne besondere Karosseriemaßnahmen

Ohne Dacheinsatz (Volldach)

Ohne Elektromotor (Hybrid)

Ohne erweitertem Sicherheitssystem

Ohne Feuerlöscher

Ohne Kamerasysteme/Umfeldsensorik

Ohne Klappstisch an Vordersitzlehne

Ohne Ladedose

Ohne Ladekabel

Ohne Lendenwirbelstütze in den Sitzlehnen

Ohne Multimedia" im Fahrzeug

Ohne Scheinwerferreinigungsanlage

Ohne Sprachsteuerung

Ohne Stabilisator hinten

Ohne Steckdose

Ohne Trennwand

Ohne Trittschutzfolie für Türeinstieg

Ohne Vorbereitung Einbau Funkgerät

Ohne Wärmespeicher/Zusatzheizung

Ohne zus. Triebwerks-Unterschutz

Online-Dienst, mit OCU, mit Head Unit Codierung, ohne WFS-Verbund

Pedale in Edelstahl gebürstet

Progressivlenkung

Radio

Radschrauben Standard

Radstand

Rechtsverkehr

Regensensor

Regionscode " ECE " für Radio

Reifen 215/55 R 17, Rollwiderstandsklasse A

Reifen ohne Festlegung der Reifenmarke

Reifenkontrollanzeige

Rücksitzlehne asymmetrisch geteilt umklappbar, mit Mittelarmlehne

Rückstrahler in allen Türen

Schalthebelknauf in Leder

Scheibenbremsen hinten

Scheibenbremsen vorn

Scheibenwaschdüsen vorn automatisch beheizt

Schublade unter dem rechten Vordersitz

Seitenscheiben hinten und Heckscheibe abgedunkelt

Serienkraftstoff-Erstbefüllung

Serviceanzeige 30000 km oder 2 Jahre (flexibel)

Sicherheitsoptimierte Kopfstützen vorn

Sitzmittelbahnen der Vordersitze und der äußeren Rücksitzplätze in Stoff "Gem"

Spezielles Typschild für EG für M1-Pkw

Sport-Ausstattung

Sportfahrwerk

Sportsitze vorn

Stabilisator vorn

Standard-Klimazonen

Standheizung und -lüftung

Standheizung und -lüftung mit Funkfernbedienung und Vorwähluhr

Start-Stopp-System mit Bremsenergie-Rückgewinnung
 Stoßfänger mit Unterfahrschutz in Silber-Metallic, Lufteinlass
 in Wabenstruktur
 Telefonschnittstelle
 Textilfußmatten vorn und hinten
 Tilgergewicht Lenkrad, 36 HZ
 Tire Mobility Set: 12-Volt-Kompressor und Reifendichtmittel
 Trägerfrequenz 433,92 bis 434,42 MHz
 Transportschutzfolie (Mindestschutz) mit zus.
 Transportschutzmaßnahmen
 Tür und Seitenverkleidung
 Türunterteile schwarz, mit Chromleiste
 Typprüfand Deutschland
 USB-C-Schnittstelle und USB-Ladebuchse
 Variante Grundausstattung
 Verbandtasche, Warndreieck und Warnweste
 Verkehrszeichenerkennung
 Vorbereitet für "We Connect" und "We Connect Plus"
 Vordersitze beheizbar
 Vordersitze mit Höheneinstellung
 Warnleuchte für Waschwasserstand
 Warnton und -leuchte für nicht angelegte Gurte vorn und hinten
 Wartungsintervallverlängerung
 Wegfahrsperre elektronisch
 Winterpaket
 Winterräder "Corvara" (zusätzlich), 4 Leichtmetallräder 6 J x
 16, Winterreifen 205/60 R 16 H
 Winterräder "Corvara" (zusätzlich), Volkswagen R, 6 J x 16,
 Winterreifen 205/60 R 16 H
 Zentralverriegelung ohne Safe-Sicherung, mit
 Funkfernbedienung und 2 Funkklappschlüsseln

» Bereifung

MONTIERTE BEREIFUNG

Hersteller	Ort	Position	Typ	Felge	Dimension	Profiltiefe
Michelin	Vorne	Links	Winter	Aluminium	205/60 R 16 92 H	6,0 mm
Michelin	Vorne	Rechts	Winter	Aluminium	205/60 R 16 92 H	6,0 mm
Michelin	Hinten	Links	Winter	Aluminium	205/60 R 16 92 H	6,0 mm
Michelin	Hinten	Rechts	Winter	Aluminium	205/60 R 16 92 H	6,0 mm

Reifen zulässig: Ja

Reifen verkehrssicher: Ja

ZUSÄTZLICHE BEREIFUNG

Hersteller	Ort	Position	Typ	Felge	Dimension	Profiltiefe
Bridgestone			Sommer	Aluminium	215/55 R 17 94 V	4,0 mm
Bridgestone			Sommer	Aluminium	215/55 R 17 94 V	4,0 mm
Bridgestone			Sommer	Aluminium	215/55 R 17 94 V	4,0 mm
Bridgestone			Sommer	Aluminium	215/55 R 17 94 V	4,0 mm

Reifen zulässig: Ja

Reifen verkehrssicher: Ja

ERSATZ-/NOTRAD & ZUBEHÖR

Bordwerkzeug vorhanden: Ja

Tirefit vorhanden: Ja

Tirefit Ablaufdatum: 07.2025

Kompressor vorhanden: Ja

Wagenheber vorhanden: Ja

» Wertmindernde Faktoren

Nr	Bauteil	Schadensbeschreibung	Reparaturempfehlung
1	Stoßfänger Ecke hinten links	Kratzer	Spotrepair
2	Tirefit	Abgelaufen	Ersetzen

» Gebrauchsspuren

Das Fahrzeug weist dem Alter, der Laufleistung und dem Einsatzzweck entsprechende Gebrauchsspuren auf.

» Merkantile Wertminderung

Vorschäden bekannt:	Nein
Vorschäden feststellbar:	Nein
Nachlackierungen vorhanden:	Ja
Nachlackierungen professionell ausgeführt:	Ja
Lackschichtdickenmessung durchgeführt:	Ja - mit Auffälligkeiten/Abweichungen

ERGEBNISSE DER LACKSCHICHTDICKENMESSUNG

Bauteil	Lack (µm)
Lackschichtdicke Kotflügel vorne links (µm)	158,0
Lackschichtdicke Tür hinten links (µm)	169,0
Pro Bauteil wurden mindestens 3 Messungen durchgeführt.	

» Hinweise zum Zustandsbericht**Angaben zum Auftrag und zum
Bewertungsumfang:**

Es wurde der Auftrag erteilt, einen Zustandsbericht über das beschriebene Fahrzeug zu erstellen.

Die Fahrzeugzustandsbewertung erfolgte auftragsgemäß auf Basis der vom Auftraggeber vorgegebenen Standards für Fahrzeugbewertungen. Die Feststellungen im Einzelfall trifft der Sachverständige aufgrund eigener Sachkunde und nach eigenem sachverständigen Ermessen.

Fahrzeug-Identifizierung:

WVGZZZA1ZNV053017

FIN abgelesen und stimmt mit Unterlagen überein

Allgemeinzustand:

Gepflegter Allgemeinzustand

Besichtigungsbedingungen:

Ausreichend

Hebebühne/Hubmittel benutzt:

Nein

Motorenlauf durchgeführt:

Ja

Fahrprobe durchgeführt:

Nein

» Sonstige Bemerkungen

Vorliegendes Exemplar wurde auf elektronischem Wege erzeugt. Es ist ohne Originalunterschrift gültig.

» Ansichtsfotos



Fahrzeugansicht - diagonal
vorne links



Fahrzeugansicht - diagonal
vorne rechts



Fahrzeugansicht - diagonal
hinten links



Fahrzeugansicht - diagonal
hinten rechts



Innenraum - Cockpit mit
Laufleistung

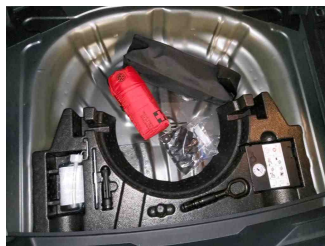

Equipment - Bordwerkzeug

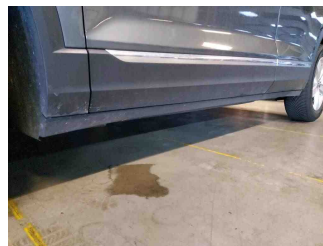

Seitenansicht - Schweller links

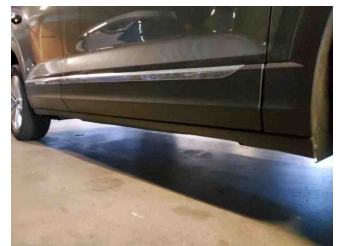

Seitenansicht - Schweller rechts

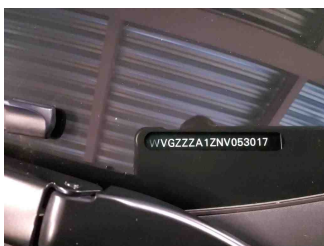

Fahrzeug -
Typenschild/Fahrgestellnummer

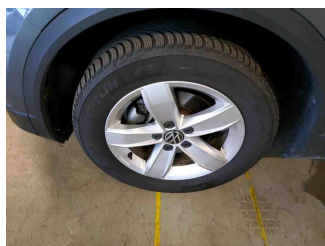

Räder - Rad montiert vorne
links

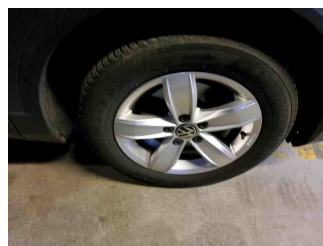

Räder - Rad montiert vorne
rechts

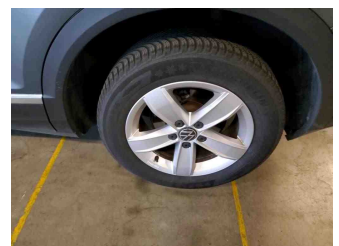

Räder - Rad montiert hinten
links

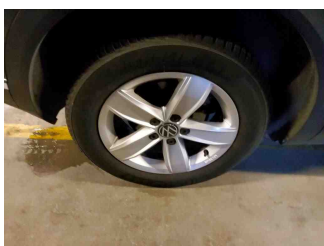

Räder - Rad montiert hinten
rechts

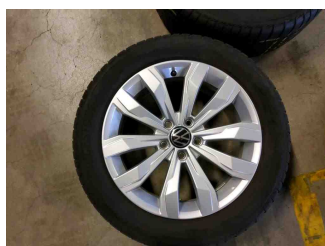

Räder - Rad beiliegend #1

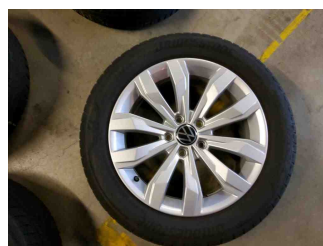

Räder - Rad beiliegend #2

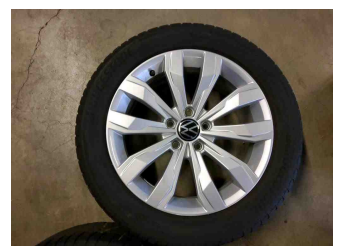

Räder - Rad beiliegend #3

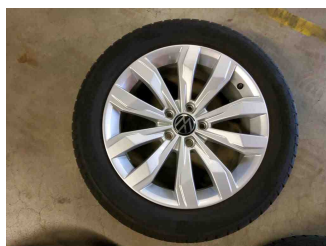

Räder - Rad beiliegend #4



Innenraum - Mittelkonsole

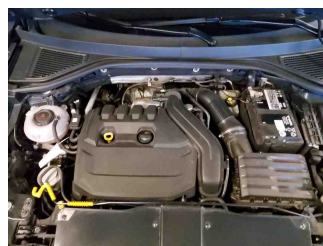

Fahrzeug - Motorraum offen



Equipment - Boardmappe/
Securitybag



Innenraum - Kofferraum

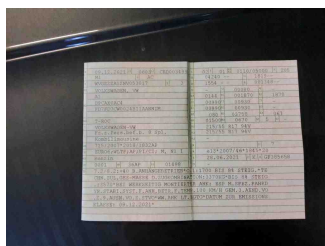

Fahrzeug - abgegebene ZB1

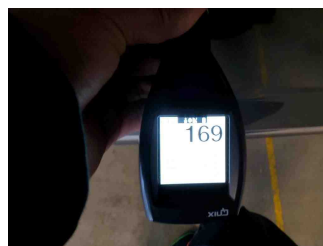

Lackstärke Tür hinten links

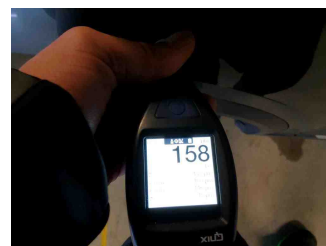

Lackstärke Kotflügel vorne links

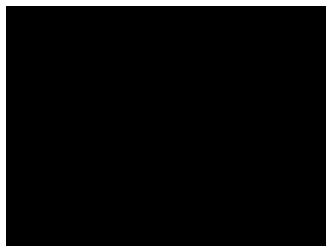

Fahrzeug - Serviceunterlagen /
Wartungsnachweis

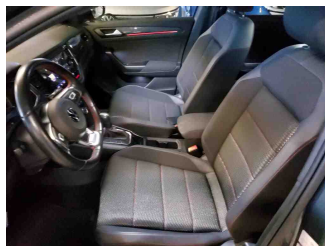

Innenraum - vorne

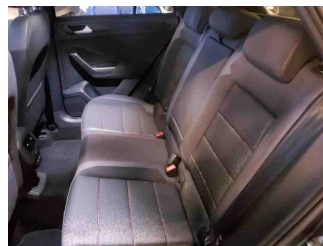

Innenraum - hinten



Räder - Haltbarkeitsdatum
Tirefit

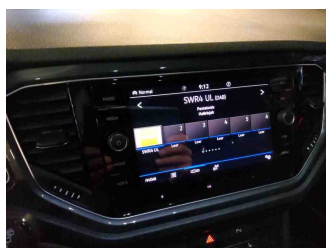

Innenraum -
Navigationsgerät/Radio

» Beschädigungsfotos

WERTMINDERNDE FAKTOREN

1 - Stoßfänger Ecke hinten links - Kratzer - Spotrepair



2 - Tirefit - Abgelaufen - Ersetzen

