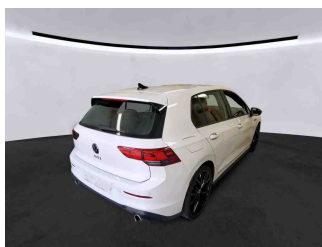
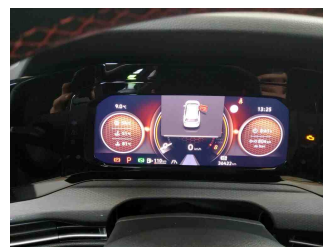

» Übersicht

Auftrags-Nr:	1002134420
Besichtigt am:	14.10.2025 13:47
Berichts-Nr:	9219980
FIN:	WVWZZZCD5PW011843

Fahrzeugansicht - diagonal
vorne linksFahrzeugansicht - diagonal
hinten rechtsInnenraum - Cockpit mit
Laufleistung

» Fahrzeugdaten

Fahrzeugkategorie:	Personenkraftwagen
Fahrzeugart:	Kompaktklasse
Hersteller:	Volkswagen
Modell:	Golf
HSN / TSN:	0603 / CMI
Erstzulassungsdatum:	04.11.2022
Laufleistung:	36.422 km
Nachweis Kilometerstand:	
Farbe:	Pure White
Farbe Dach:	Pure White
Antriebsart:	Frontantrieb
Motorisierung/Kraftstoff:	Benzin
Hubraum:	2.000 ccm
Leistung:	180 kW (245 PS)
Fahrzeuglänge:	
Fahrzeughöhe:	
Fahrzeugbreite:	
Zulässiges Gesamtgewicht:	
Radstand:	
Anzahl Achsen:	2
Zylinder:	4
Schadstoffklasse:	Euro 6
Anzahl Türen:	5
Anzahl Sitze:	5
Getriebe:	Automatik 7-Gang
Polsterart:	Stoff
Interieurfarbe:	Soul-Schwarz - Tornadorot/Soul-Schwarz/ Schwarz/Soul-Schwarz
Anzahl vorhandene Schlüssel:	2

» Dokumente & Wartung

Nächste HU:	
Zulassungsbescheinigung (ZBT1 Original) vorhanden:	Ja
Zulassungsbescheinigung entgegengenommen:	Ja
Kennzeichen entgegengenommen:	Keine
Wartungsheft:	Digital
Wartungsnachweis:	Nicht prüfbar
Datum der letzten Wartung:	
Km-Stand bei letzter Wartung:	

» Fahrzeugausstattung

12-V-Steckdose im Gepäckraum	Doppelkupplungsgetriebe DQ381
2 LED-Leseleuchten vorn und 2 hinten	Doppelton-Signalhorn
2 USB-C-Schnittstellen vorn, 2 USB-C-Ladebuchsen an der Mittelkonsole hinten; Ladeleistung bis zu 45 W	Drehstromgenerator 140 A
3 Kopfstützen hinten	Dreipunkt-Automatiksicherheitsgurt für mittleren Rücksitzplatz
4 Leichtmetallräder "Estoril" 8 J x 19 in Schwarz	Dreipunkt-Automatiksicherheitsgurte für die äußeren Rücksitzplätze
4-Zylinder-Ottomotor 2,0 l	Dreipunkt-Automatiksicherheitsgurte vorn mit Höheneinstellung und Gurtstraffer
4-Zylinder-Ottomotor 2,0 l TSI, 180 kW	Einparkhilfe - Warnsignale bei Hindernissen im Front- und Heckbereich
7-Gang-Automatikgetriebe oder DSG Beachtung: Fam. EDF	Elektronische Begrenzung der Höchstgeschwindigkeit
Abbiege- und Schlechtwetterlicht	Elektronische Parkbremse inkl. Auto-Hold-Funktion
Abbiegebremsfunktion und Ausweichunterstützung	Elektronisches Stabilisierungsprogramm und elektromechanischer Bremskraftverstärker
Abgasendrohr hinten (Standard)	Entriegelung Heckklappe/Deckel hinten von außen
Abgasnorm EU6 AP	Entriegelung Hintersitz Standard
Airbag für Fahrer und Beifahrer, mit Beifahrerairbag-Deaktivierung	Estoril 8 J x 19 in Schwarz, Reifen 235/35 R 19
Aktivkohlebehälter (EVAP)	Fahrlichtschaltung automatisch, mit LED-Tagfahrlicht sowie Begrüßungs- und Verabschiedungslicht
Ambientebeleuchtung 30-farbig, Ablagefach in der Mittelkonsole vorn beleuchtet	Fahrprofilauswahl
App-Connect inkl. App-Connect Wireless für Apple CarPlay und Android Auto	Fahrzeuge ohne besonderen Produktaufwertungsmaßnahmen
Auslieferung "Autostadt Wolfsburg"	Fahrzeugklassen-Differenzierung -5H0-
Außen-Sound Standard	Federbereich 35 nur Einbausteuerung keine Bedarfsprognose
Außenspiegel elektrisch einstell- und beheizbar, mit Memory-Funktion und Beifahrerspiegelabsenkung	Fertigungsablauf Standard
Außenspiegel Fahrerseite asphärisch, Beifahrerseite konvex	Frontantrieb
Außenspiegelgehäuse in Schwarz	Frontscheibe in Verbundsicherheitsglas, wärme- und geräuschkundend
Batterie 420A (70Ah)	Fußgängerschutzmaßnahmen erweitert
Batterie/Generator Kapazität Standard	Geschwindigkeitsbegrenzer in Verbindung mit Online-Diensten
Bauteilesatz ohne länderspezifische Bauvorschrift	Gewichtsbereich 2 nur Einbausteuerung keine Bedarfsprognose
Beifahrersitzlehne nicht umklappbar	Heckspoiler
Betriebserlaubnis Nachtrag	Innenspiegel abblendbar
Betriebsspannung 12 V	ISOFIX-Halteösen für Kindersitze auf den äußeren Rücksitzen sowie auf dem Beifahrersitz, i-Size-kompatibel
Bordliteratur in Deutsch (Deutschland)	Kältemittel R1234yf
Bordwerkzeug	Kein Sonderfahrzeug, Standard-Ausführung
Car2X	Keine Aktionsausführung
Chrom-Applikationen an Spiegeleinstell- und Fensterheberschaltern, Chromleisten an den Auströmern	Kennzeichenträger vorn und hinten (ECE)
Dachhimmel	Klimaanlage "Air Care Climatronic" mit Aktiv-Kombifilter, Bedienelementen hinten und 3-Zonen-Temperaturregelung
Dämpfung hinten, Basis "	Kombi-Instrument mit elektronischem Tachometer, Kilometer- und Tageskilometerzähler, Drehzahlmesser
Dämpfung vorn	Kopfairbagsystem für Front- und Fondpassagiere inkl. Seitenairbags vorn
Dekoreinlagen für Instrumententafel und Türverkleidungen vorn	Kopfstützen vorn im Sitz integriert
Design-Paket Exterieur "Black Style"	Kraftstoffsystem Otto-Einspritzer
Digital Cockpit Pro, mehrfarbig, verschiedene Info-Profil wählbar	Kurzcheck
Digitaler Radioempfang DAB+	
Diversity-Antenne für FM-Empfang	

Landesverkaufsprogramm Deutschland	Ohne Sitzbelüftung/Massagesitze
LED-Leuchte im Fußraum vorn, Lichtfarbe wählbar	Ohne Sprachsteuerung
LED-Plus-Scheinwerfer	Ohne Spurwechselassistent
LED-Rückleuchten	Ohne Systeme für den Fahrzeugzugang
Leergewichtsbereich Standard	Ohne Trennwand
Leiste zwischen den Scheinwerfern sowie Türgriffmulden beleuchtet	Ohne Vorbereitung Einbau Funkgerät
Lendenwirbelstützen vorn	Ohne Vorbereitung Rundumtonkombination und ohne Funkantenne
Leuchtweitenregulierung dynamisch	Ohne Wärmespeicher/Zusatzheizung
Linkslenker	Ohne zus. Triebwerks-Unterschutz
Make-up-Spiegel beleuchtet in den Sonnenblenden	Ohne zus.Zierleisten
Mittelarmlehne vorn höhen- und längseinstellbar	Ohne Zusatz-/Standheizung
Modul Boden hinten Ausführung 1	Ohne zusätzliche Bereifung
Motorenstart Standard	Online-Dienst, mit OCU, mit Head Unit Codierung, ohne WFS-Verbund
Müdigkeitserkennung	Pedale in Edelstahl gebürstet
Multifunktionskamera	Progressivlenkung für 19-Zoll-Leichtmetallräder
Multifunktions-Sportlenkrad in Leder, beheizbar, mit Touch-Bedienung und Schaltwippen	Radio
Navigationssystem "Discover Media" inkl. "Streaming & Internet"	Radsicherungen mit erweitertem Diebstahlschutz
Navigationssystem "Discover Media" inkl."Streaming & Internet"	Radstand
Nebelschlusslicht einseitig, Rückfahrlicht beidseitig	Rechtsverkehr
Nicht Heissland	Regionscode " ECE " für Radio
Nichtraucherausführung - Ablagefach und 12-V-Steckdose vorn	Reifen 235/35 R 19
Normal-Lackierung	Reifenkontrollanzeige
Notbremsassistent "Front Assist" mit Fußgänger- und Radfahrererkennung	Reifenlieferanten für EU Länder
Notruf-Service; keine Registrierung notwendig, Dienst ist bei Auslieferung aktiviert	Rückfahrkamera "Rear View"
Ohne 2. Batterie	Rücksitzbank ungeteilt, Lehne asymmetrisch geteilt umklappbar, mit Mittelarmlehne
Ohne alternativ-Antriebssystem	Schalthebelknopf/-Griff in Alu
Ohne Anhängavorrichtung	Scheibenbremsen hinten
Ohne Aufkleber und Embleme	Scheibenbremsen vorn
Ohne Berg-Anfahr/ Abfahrhilfe/ Komfort- fahrhilfe	Scheibenwaschdüsen vorn automatisch beheizt
Ohne besondere Karosseriemaßnahmen	Scheibenwischer-Intervallschaltung mit Lichtsensor
Ohne Dacheinsatz (Volldach)	Schlüsselloses Startsystem "Keyless Start" ohne Safe-Sicherung
Ohne Dachreling	Schriftzugsatz "GTI"
Ohne Elektromotor (Hybrid)	Serienkraftstoff-Erstbefüllung
Ohne erweitertem Sicherheitssystem	Serviceanzeige 30000 km oder 2 Jahre (flexibel)
Ohne Feuerlöscher	Sitzmittelbahnen der Vordersitze und der äußeren Rücksitzplätze in Stoff "Scale Paper"
Ohne Head-Up Display	Soundsystem "Harman Kardon", 8+1 Lautsprecher, 480 Watt Gesamtleistung, 12-Kanal-Verstärker, Subwoofer
Ohne Ladekabel	Spezielles Typschild für EG für M1-Pkw
Ohne Lichtassistent	Sportfahrwerk für 19-Zoll-Leichtmetallräder
Ohne Mode3 Ladekabel	Spurhalteassistent "Lane Assist"
Ohne Scheinwerferreinigungsanlage mit Waschwasser-Standanzeige	Stabilisator hinten
	Stabilisator vorn

Standard-Klimazonen
Start-Stopp-System mit Bremsenergie-Rückgewinnung
Stoßfänger in Wagenfarbe, Lufteinlass In Wabenstruktur
Telefonschnittstelle mit induktiver Ladefunktion
Textilfußmatten vorn und hinten
Tire Mobility Set: 12-Volt-Kompressor und Reifendichtmittel
Top-Sport-Ausstattung
Top-Sportsitze vorn
Transportschutzfolie (Mindestschutz) mit zus.
Transportschutzmaßnahmen
Tür und Seitenverkleidung
Typprüfland Deutschland
Umfeldbeleuchtung mit Logoprojektion
UWB fähiges Land und Trägerfrequenz 433,92 bis 434,42Mhz
Variante Grundausstattung
Verbandtasche, Warndreieck und Warnweste
Verkehrszeichenerkennung
Vierlenkerachse
Vorbereitet für "We Connect" und "We Connect Plus"
Vorderachs-Differenzialsperre
Vordersitze beheizbar
Vordersitze mit Höheneinstellung
Wärmeschutzverglasung grün, seitlich und hinten
Warnton und -leuchte für nicht angelegte Gurte vorn und hinten
Wartungsintervallverlängerung
Wegfahrsperre elektronisch
Winterpaket

» Bereifung**MONTIERTE BEREIFUNG**

Hersteller	Ort	Position	Typ	Felge	Dimension	Profiltiefe
Bridgestone	Vorne	Links	Sommer	Aluminium	235/35 R 19 91 Y	3,0 mm
Bridgestone	Vorne	Rechts	Sommer	Aluminium	235/35 R 19 91 Y	3,0 mm
Bridgestone	Hinten	Links	Sommer	Aluminium	235/35 R 19 91 Y	5,0 mm
Bridgestone	Hinten	Rechts	Sommer	Aluminium	235/35 R 19 91 Y	5,0 mm

Reifen zulässig: Ja**Reifen verkehrssicher:** Ja**ERSATZ-/NOTRAD & ZUBEHÖR****Bordwerkzeug vorhanden:** Ja**Tirefit vorhanden:** Ja**Tirefit Ablaufdatum:** 08.2026**Kompressor vorhanden:** Ja

» Wertmindernde Faktoren

Nr	Bauteil	Schadensbeschreibung	Reparaturempfehlung
1	Tür hinten rechts	Delle(n)	Kaltdrücken
2	Alufelge vorne rechts	Kratzer	Pauschalbetrag

» Gebrauchsspuren

Nr	Bauteil	Schadensbeschreibung	Reparaturempfehlung
1	Abdeckung Ladekante	Kratzer	Akzeptabel (Gebrauchsspur)
2	Heckklappenverkleidung	Kratzer	Akzeptabel (Gebrauchsspur)

» Merkantile Wertminderung

Vorschäden bekannt:	Nein
Vorschäden feststellbar:	Nein
Nachlackierungen vorhanden:	Ja
Nachlackierungen professionell ausgeführt:	Ja
Lackschichtdickenmessung durchgeführt:	Ja - mit Auffälligkeiten/Abweichungen

ERGEBNISSE DER LACKSCHICHTDICKENMESSUNG

Bauteil	Lack (µm)
Lackschichtdicke Kotflügel vorne links (µm)	174,0
Lackschichtdicke Tür vorne links (µm)	177,0
Lackschichtdicke Tür hinten links (µm)	197,0
Lackschichtdicke Seitenwand hinten links (µm)	165,0
Lackschichtdicke Kofferraumdeckel (µm)	187,0
Lackschichtdicke Seitenwand hinten rechts (µm)	208,0
Lackschichtdicke Tür vorne rechts (µm)	194,0
Lackschichtdicke Tür hinten rechts (µm)	194,0
Lackschichtdicke Kotflügel vorne rechts (µm)	198,0
Lackschichtdicke Motorhaube (µm)	194,0
Lackschichtdicke Dach (µm)	200,0
Pro Bauteil wurden mindestens 3 Messungen durchgeführt.	

» Hinweise zum Zustandsbericht**Angaben zum Auftrag und zum
Bewertungsumfang:**

Es wurde der Auftrag erteilt, einen Zustandsbericht über das beschriebene Fahrzeug zu erstellen.

Die Fahrzeugzustandsbewertung erfolgte auftragsgemäß auf Basis der vom Auftraggeber vorgegebenen Standards für Fahrzeugbewertungen. Die Feststellungen im Einzelfall trifft der Sachverständige aufgrund eigener Sachkunde und nach eigenem sachverständigen Ermessen.

Fahrzeug-Identifizierung:

WVWZZZCD5PW011843

FIN abgelesen und stimmt mit Unterlagen überein

Allgemeinzustand:

Mittelmäßiger Allgemeinzustand

Besichtigungsbedingungen:

Ausreichend

Hebebühne/Hubmittel benutzt:

Ja

Motorenlauf durchgeführt:

Ja

Fahrprobe durchgeführt:

Nein

» Sonstige Bemerkungen

Vorliegendes Exemplar wurde auf elektronischem Wege erzeugt. Es ist ohne Originalunterschrift gültig.

» Ansichtsfotos



Fahrzeugansicht - diagonal vorne links



Fahrzeugansicht - diagonal vorne rechts

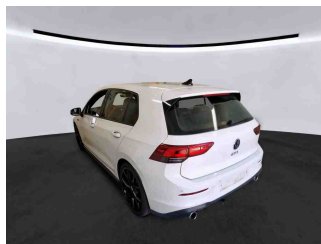

Fahrzeugansicht - diagonal hinten links

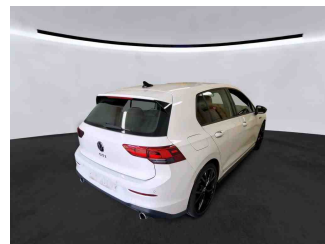

Fahrzeugansicht - diagonal hinten rechts



Innenraum - Cockpit mit Laufleistung



Equipment - Bordwerkzeug

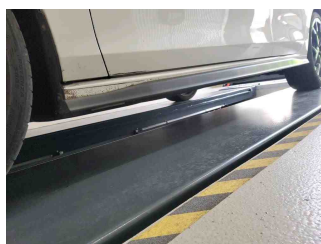

Seitenansicht - Schweller links

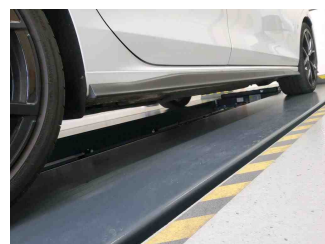

Seitenansicht - Schweller rechts

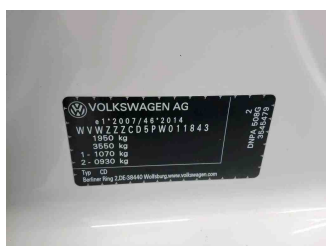

Fahrzeug - Typenschild/Fahrgestellnummer



Räder - Rad montiert vorne links



Räder - Rad montiert vorne rechts



Räder - Rad montiert hinten links



Räder - Rad montiert hinten rechts



Innenraum - Mittelkonsole

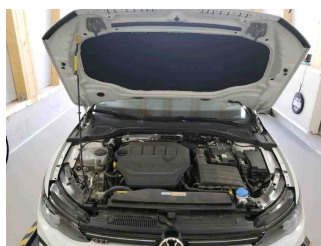

Fahrzeug - Motorraum offen

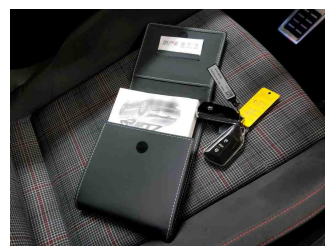

Equipment - Boardmappe/ Securitybag



Innenraum - Kofferraum

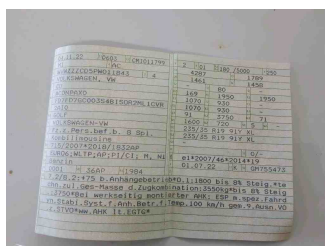

Fahrzeug - abgegebene ZB1

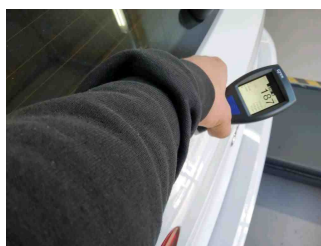

Lackstärke Heckklappe

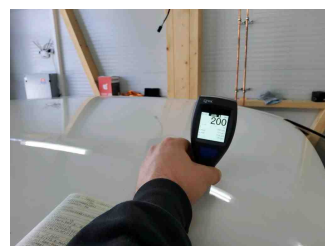

Lackstärke Dach

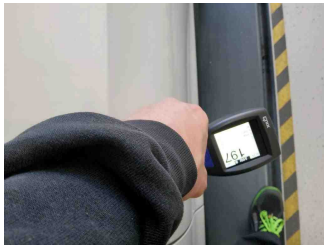

Lackstärke Tür hinten links



Lackstärke Tür hinten rechts

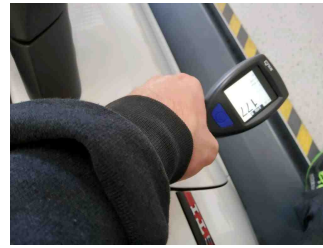

Lackstärke Tür vorne links

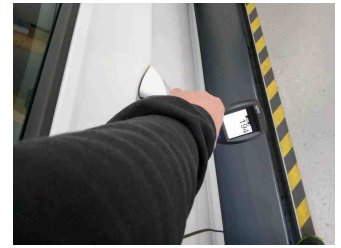

Lackstärke Tür vorne rechts



Lackstärke Motorhaube

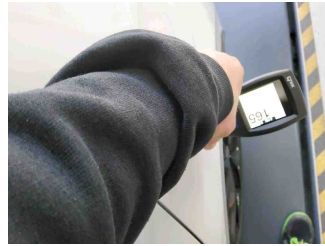

Lackstärke Seitenwand hinten links

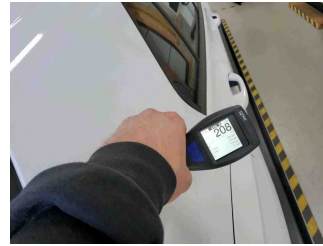

Lackstärke Seitenwand hinten rechts



Lackstärke Kotflügel vorne links

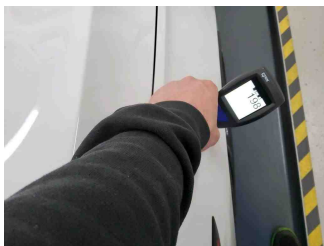

Lackstärke Kotflügel vorne rechts



Fahrzeug - Serviceunterlagen / Wartungsnachweis



Innenraum - vorne



Innenraum - hinten



Räder - Haltbarkeitsdatum
Tirefit

Innenraum -
Navigationsgerät/Radio

» Beschädigungsfotos

WERTMINDERNDE FAKTOREN

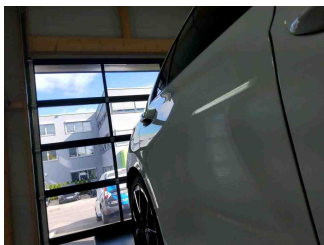
1 - Tür hinten rechts - Delle(n) - Kaltdrücken



2 - Alufelge vorne rechts - Kratzer - Pauschalbetrag

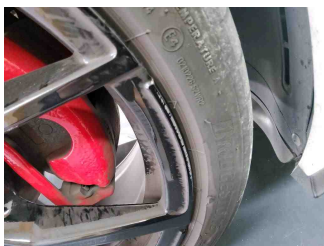
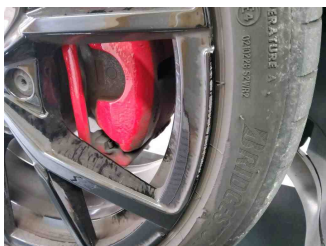

GEBRAUCHSSPUREN

1 - Abdeckung Ladekante - Kratzer - Akzeptabel (Gebrauchsspur)

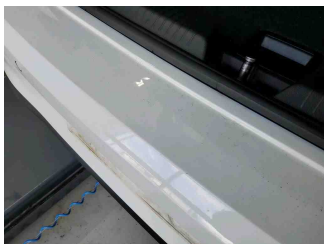

2 - Heckklappenverkleidung - Kratzer - Akzeptabel (Gebrauchsspur)

