

# Zustandsbericht

- Protokoll der Fahrzeugbewertung -

Berichts-Nr: 9624996  
vom: 09.12.2025

## » Übersicht

**Auftrags-Nr:** 1002210412  
**Besichtigt am:** 09.12.2025 08:25  
**Berichts-Nr:** 9624996  
**FIN:** WVVZZZ3HZNE501110

Fahrzeugansicht - diagonal  
vorne linksFahrzeugansicht - diagonal  
hinten rechtsInnenraum - Cockpit mit  
Laufleistung



# Zustandsbericht

- Protokoll der Fahrzeugbewertung -

Berichts-Nr: 9624996  
vom: 09.12.2025

## » Fahrzeugdaten

<b>Fahrzeugkategorie:</b>	Personenkraftwagen
<b>Fahrzeugart:</b>	Kombi
<b>Hersteller:</b>	Volkswagen
<b>Modell:</b>	Arteon
<b>HSN / TSN:</b>	0603 / CMR
<b>Erstzulassungsdatum:</b>	19.10.2021
<b>Laufleistung:</b>	53.048 km
<b>Nachweis Kilometerstand:</b>	
<b>Farbe:</b>	Eisvogelblau Metallic
<b>Farbe Dach:</b>	Eisvogelblau Metallic
<b>Antriebsart:</b>	Frontantrieb
<b>Motorisierung/Kraftstoff:</b>	Diesel
<b>Hubraum:</b>	2.000 ccm
<b>Leistung:</b>	110 kW (150 PS)
<b>Fahrzeuglänge:</b>	
<b>Fahrzeughöhe:</b>	
<b>Fahrzeugbreite:</b>	
<b>Zulässiges Gesamtgewicht:</b>	
<b>Radstand:</b>	
<b>Anzahl Achsen:</b>	2
<b>Zylinder:</b>	4
<b>Schadstoffklasse:</b>	Euro 6
<b>Anzahl Türen:</b>	4
<b>Anzahl Sitze:</b>	5
<b>Getriebe:</b>	Automatik 7-Gang
<b>Polsterart:</b>	Leder
<b>Interieurfarbe:</b>	Titanschwarz/Titanschwarz/Titanschwarz
<b>Anzahl vorhandene Schlüssel:</b>	2

## » Dokumente & Wartung

<b>Nächste HU:</b>	
<b>Zulassungsbescheinigung (ZBT1 Original) vorhanden:</b>	Ja
<b>Zulassungsbescheinigung entgegengenommen:</b>	Ja
<b>Kennzeichen entgegengenommen:</b>	Keine
<b>Wartungsheft:</b>	Digital
<b>Wartungsnachweis:</b>	Nicht prüfbar
<b>Datum der letzten Wartung:</b>	
<b>Km-Stand bei letzter Wartung:</b>	
<b>Restlauf bis Service:</b>	264 Tag(e)



# Zustandsbericht

- Protokoll der Fahrzeugbewertung -

Berichts-Nr: 9624996  
vom: 09.12.2025

## » Fahrzeugausstattung

"Business Premium"-Paket	Chromleisten an den Seitenfenstern
"Easy Open & Close" - Heckklappe mit sensorgesteuerter Öffnung und Schließung, mit Fernentriegelung	Dachhimmel
"Easy Open & Close"-Paket mit Safe-Sicherung	Dämpfung hinten
12-V-Steckdose an der Mittelkonsole hinten	Dämpfung vorn
230-V-Steckdose an der Mittelkonsole hinten	Dekoreinlagen "Piano Black" für Mittelkonsole
3 Kopfstützen hinten	Dekoreinlagen in Aluminium "Silver Rise" für Instrumententafel und Türverkleidungen
3D-LED-Rückleuchten mit dynamischer Blinkleuchte	Dekoreinlagen in Aluminium "Silver Rise" für Instrumententafel und Türverkleidungen
4 Leichtmetallräder "Nashville" 8 J x 20, Volkswagen R	Diebstahlwarnanlage mit Innenraumüberwachung, Back-up-Horn und Abschleppschutz
4-Zylinder-Dieselmotor 2,0 l	Digital Cockpit "Pro", mehrfarbig, verschiedene Info-Profile wählbar
4-Zylinder-Dieselmotor 2,0 l TDI, 110 kW	Digitaler Radioempfang DAB+
7-Gang-Automatikgetriebe oder DSG Beachtung: Fam. EDF	Diversity-Antenne für FM-Empfang
Abbiege- und Schlechtwetterlicht	Doppelkupplungsgetriebe DQ381
Abgasendrohr hinten (Standard)	Doppelton-Signalhorn
Abgasnorm EU6 AP	Drehstromgenerator 180 A
Adaptive Fahrwerksregelung DCC	Dreipunkt-Automatiksicherheitsgurte mit Gurtstraffer für die äußeren Rücksitzplätze
Adaptive Fahrwerksregelung DCC inkl. Fahrprofilwahl	Dreipunkt-Automatiksicherheitsgurte vorn mit Höheneinstellung und Gurtstraffer
Airbag für Fahrer und Beifahrer, mit Beifahrerairbag-Deaktivierung, inkl. Knie-Airbag auf der Fahrerseite	Dynamische Fernlichtregulierung "Dynamic Light Assist"
AirStop®-Reifen 245/35 R 20	ECO-Funktion
Aktion	Einstiegs-/Warnleuchten in LED-Technik in den Türen vorn
Akustik-Paket Standard	Einstiegsleisten mit Einleger in Edelstahl
Ambientebeleuchtung 30-farbig	Elektronische Begrenzung der Höchstgeschwindigkeit
Anhängervorrichtung anklappbar, mit elektrischer Entriegelung	Elektronische Differenzialsperre XDS
App-Connect inkl. App-Connect Wireless für Apple CarPlay und Android Auto	Elektronische Parkbremse inkl. Auto-Hold-Funktion
Aufkleber/Schilder in deutsch	Elektronisches Stabilisierungsprogramm und elektromechanischer Bremskraftverstärker
Außen-Sound Standard	Entfall des Schriftzugs für die Motorbezeichnung auf der Gepäckraumklappe
Außenspiegel auf Fahrerseite asphärisch	Entfall Tire Mobility Set
Außenspiegel elektrisch anklappbar, auf Fahrerseite abblendend, Umfeldbeleuchtung und Memory-Funktion	ergoComfort Sitz mit 14-Wege Einstellung mit Memory-Funktion auf der Fahrerseite
Außenspiegel rechts, konvex	Fahrassistent "Travel Assist", Spurhalteassistent "Lane Assist" und "Emergency Assist"
Ausstell-/Schiebedach	Fahrerassistentpaket
Automatische Distanzregelung ACC "stop & go", mit Geschwindigkeitsbegrenzer	Fahrlichtschaltung automatisch, mit Tagfahrlicht, "Leaving home"-Funktion und manueller "Coming home"-Funktion
Batterie 520A (92Ah)	Fahrzeuge mit besonderen Produktaufwer-tungsmaßnahmen
Batterie/Generator Kapazität Standard	Fahrzeugklassen-Differenzierung -3H0-
Bauteilesatz ohne länderspezifische Bauvorschrift	Federbereich 46 nur Einbausteuerung keine Bedarfsprognose
Beifahrersitzlehne nicht umklappbar	Fertigungsablauf Standard
Berganfahrassistent	Frontantrieb
Betriebserlaubnis Nachtrag	Frontscheibe in Verbundsicherheitsglas, wärme- und geräuschkämmend
Bordliteratur in Deutsch (Deutschland)	Fußgängererkennung und aktive Frontklappe
Bordwerkzeug und Wagenheber	
Chrom-Applikationen an Türzuziehgriffen, Lichtdreheschalter und Ausströmern vorn	



# Zustandsbericht

- Protokoll der Fahrzeugbewertung -

Berichts-Nr: 9624996  
vom: 09.12.2025

Gepäckraumabdeckung	Netztrennwand
Gepäckraumboden	Nicht Heissland
Gepäckraum-Wendematte	Normal-Lackierung
Gewichtsbereich 7 nur Einbausteuerung keine Bedarfsprognose	Notbremsassistent "Front Assist" (für automatische Distanzregelung ACC bis 210 km/h)
Head-up-Display	Notruf-Service; keine Registrierung notwendig, Dienst ist bei Auslieferung aktiviert
Innenleuchten mit Abschaltverzögerung und Dimmfunktion, je 2 LED-Leseleuchten vorn und hinten	Ohne Aktivkohlebehälter mit SCR
Innenspiegel automatisch abblendend	Ohne alternativ-Antriebssystem
IQ.LIGHT - LED-Scheinwerfer mit LED-Tagfahrlicht und Kurvenfahrlicht	Ohne Beifahrersitzverstellung vom Fond
ISOFIX-Halteösen zur Befestigung von 2 Kindersitzen auf den Rücksitzen, auch für i-Size-Kindersitze	Ohne besondere Karosseriemaßnahmen
Kältemittel R1234yf	Ohne CD/DVD für Navigation
Kategorie 0	Ohne Elektromotor ( Hybrid )
Kein Sonderfahrzeug, Standard-Ausführung	Ohne Feuerlöscher
Keine Aktionsausführung	Ohne Garagentoröffner
Kennzeichenträger vorn und hinten (ECE)	Ohne integriertes Mautsystem
Klimaanlage "Air Care Climatronic" mit Aktiv-Kombifilter, Bedienungselementen hinten und 3-Zonen-Temperaturregelung	Ohne Kindersitz
Kombi-Instrument mit elektronischem Tachometer, Kilometer- und Tageskilometerzähler, Drehzahlmesser	Ohne Ladedose
Komfortausstattung	Ohne Ladekabel
Kraftstoffbehälter	Ohne Scheinwerferreinigungsanlage
Kraftstoffsystem Diesel	Ohne Sitzbelüftung/Massagesitze
Landesverkaufsprogramm Deutschland	Ohne Sonnenschutzrollo
Lederpaket "Nappa"	Ohne Überführungsausrüstung
LED-Leuchte im Fußraum vorn	Ohne Vorbereitung Einbau Funkgerät
Leergewichtsbereich Standard	Ohne Vorbereitung für VTS (Vehicle-Tracing System)
Lendenwirbelstützen vorn elektrisch einstellbar, Massagefunktion auf Fahrerseite	Ohne Wärmespeicher/Zusatzheizung
Leuchtwertenregulierung dynamisch, mit dynamischem Kurvenfahrlicht	Ohne zus. Triebwerks-Unterschutz
Linkslenker	Online-Dienst, mit OCU, mit Head Unit Codierung, ohne WFS-Verbund
Make-up-Spiegel beleuchtet in den Sonnenblenden	Parklenkassistent "Park Assist" inkl. Einparkhilfe
Mit Elektrische Lenksäulenverriegelung (ELV)	Pedale in Edelstahl gebürstet
Mit Individualeinbau	Proaktives Insassenschutzsystem in Verbindung mit "Front Assist" und "Side Assist"
Mittelarmlehne vorn mit Ablagebox, 2 Ausströmer hinten	Progressivlenkung
Modellpflege KW 22	Radio
Motorenstart Standard	Radsicherungen mit erweitertem Diebstahlschutz
Müdigkeitserkennung	Radstand
Multifunktionskamera	Raucherausführung - Aschenbecher und Zigarettenanzünder vorn
Multifunktions-Sportlenkrad in Leder, beheizbar, mit Touch-Bedienung und Schaltwippen	Rechtsverkehr
Nashville 8 J x 20 in Schwarz / glanzgedreht, Volkswagen R, AirStop®-Reifen 245/35 R 20	Regensensor
Navigationssystem "Discover Pro" inkl. "Streaming & Internet"	Regionscode " ECE " für Radio
Navigationssystem "Discover Pro" inkl. "Streaming & Internet"	Reifen ohne Festlegung der Reifenmarke
Nebelschlusslicht einseitig, Rückfahrlicht beidseitig	Reifendruck-Kontrollsystem
	Reifendruck-Kontrollsystem für Fahrbereifung und Winterräder
	Rücksitzbank ungeteilt, Lehne asymmetrisch geteilt umklappbar, mit Mittelarmlehne und Durchlademöglichkeit



# Zustandsbericht

- Protokoll der Fahrzeugbewertung -

Berichts-Nr: 9624996  
vom: 09.12.2025

Schalthebelknopf in Leder  
Scheibenbremsen hinten  
Scheibenbremsen vorn  
Scheibenwaschdüsen vorn automatisch beheizt  
Schlüsselloses Schließ- und Startsystem "Keyless Access" mit Safe-Sicherung  
Seitenairbags für die äußeren Rücksitze, inkl. Seitenairbags vorn sowie Kopfairbagsystem  
Seitenairbags für die äußeren Rücksitze, inkl. Seitenairbags vorn sowie Kopfairbagsystem  
Seitliche Zierleisten unten in Chrom  
Serienkraftstoff-Erstbefüllung  
Serviceanzeige 30000 km oder 2 Jahre ( flexibel )  
Sicherheitsoptimierte Kopfstützen vorn, längs- und höheneinstellbar  
Sitzmittelbahnen und -wangeninnenseiten der Vordersitze und der äußeren Rücksitzplätze in Leder "Nappa"  
Soundsystem "Harman Kardon", 10+1 Lautsprecher, 700 Watt Gesamtleistung, digitaler 16-Kanal-Verstärker, Subwoofer  
Spezielles Typschild für EG für M1-Pkw  
Sportback  
Sprachbedienung  
Spurwechselassistent "Side Assist" und Ausparkassistent  
Standard-Klimazonen  
Standheizung und -lüftung mit Funkfernbedienung und Vorwahltuhr  
Standheizung und -lüftung mit Funkfernbedienung und Vorwahltuhr  
Start-Stopp-System mit Bremsenergie-Rückgewinnung  
Stoßfänger in Wagenfarbe  
Telefonschnittstelle "Comfort" mit induktiver Ladefunktion  
Textilfußmatten vorn und hinten  
Tilgergewicht Lenkrad, 36 HZ  
Top-Komfortsitze vorn  
Top-Paket  
Trägerfrequenz 433,92 bis 434,42 MHz  
Transportschutzfolie (Mindestschutz) mit zus. Transportschutzmaßnahmen  
Tür und Seitenverkleidung Schaumfolie, Insert in Kunstleder  
Typprüfand Deutschland  
Umgebungsansicht "Area View" inkl. Rückfahrkamera "Rear View"  
USB-C-Schnittstelle und USB-Ladebuchse  
Variante  
Verbandtasche, Warndreieck und Warnweste  
Verbau der Startbatterie hinten, ohne zweite Batterie  
Verkehrszeichenerkennung  
Vorbereitet für "We Connect" und "We Connect Plus"  
Vorbereitung Mobiler Schlüssel, für den Fahrzeugzugang per Smartphone

Vordersitze elektrisch einstellbar, ergoComfort Sitz auf Fahrerseite, mit Memory-Funktion und Komforteinstieg  
Vordersitze und äußere Rücksitze beheizbar  
Wärmeschutzverglasung grün, seitlich und hinten  
Warnton und -leuchte für nicht angelegte Gurte vorn und hinten  
Wartungsintervallverlängerung  
Winterräder "Marstrand" (zusätzlich), 4 Leichtmetallräder 7 J x 17, AirStop®-Winterreifen 215/55 R 17 H  
Winterräder "Marstrand" (zusätzlich), 4 Leichtmetallräder 7 J x 17, AirStop®-Winterreifen 215/55 R 17 H



# Zustandsbericht

- Protokoll der Fahrzeugbewertung -

Berichts-Nr: 9624996  
vom: 09.12.2025

## » Bereifung

### MONTIERTE BEREIFUNG

Hersteller	Ort	Position	Typ	Felge	Dimension	Profiltiefe
Pirelli	Vorne	Links	Sommer	Aluminium	245/35 R 20 95 Y	5,0 mm
Pirelli	Vorne	Rechts	Sommer	Aluminium	245/35 R 20 95 Y	5,0 mm
Pirelli	Hinten	Links	Sommer	Aluminium	245/35 R 20 95 Y	5,0 mm
Pirelli	Hinten	Rechts	Sommer	Aluminium	245/35 R 20 95 Y	5,0 mm

Reifen zulässig: Ja

Reifen verkehrssicher: Ja

### ZUSÄTZLICHE BEREIFUNG

Hersteller	Ort	Position	Typ	Felge	Dimension	Profiltiefe
Pirelli			Winter	Aluminium	215/55 R 17 94 H	5,0 mm
Pirelli			Winter	Aluminium	215/55 R 17 94 H	5,0 mm
Pirelli			Winter	Aluminium	215/55 R 17 94 H	5,0 mm
Pirelli			Winter	Aluminium	215/55 R 17 94 H	5,0 mm

Reifen zulässig: Ja

Reifen verkehrssicher: Ja

### ERSATZ-/NOTRAD & ZUBEHÖR

Bordwerkzeug vorhanden: Ja

Wagenheber vorhanden: Ja



# Zustandsbericht

- Protokoll der Fahrzeugbewertung -

Berichts-Nr: 9624996  
vom: 09.12.2025

## » Wertmindernde Faktoren

Nr	Bauteil	Schadensbeschreibung	Reparaturempfehlung
1	Tür vorne links	Kratzer	Smart Repair
2	Innenraum	Verschmutzt	Reinigen
3	Türzierleiste vorne links	Kratzer	Lackieren

## » Gebrauchsspuren

Das Fahrzeug weist dem Alter, der Laufleistung und dem Einsatzzweck entsprechende Gebrauchsspuren auf.



# Zustandsbericht

- Protokoll der Fahrzeugbewertung -

Berichts-Nr: 9624996  
vom: 09.12.2025

## » Merkantile Wertminderung

Vorschäden bekannt:	Nein
Vorschäden feststellbar:	Ja
Nachlackierungen vorhanden:	Ja
Nachlackierungen professionell ausgeführt:	Ja
Lackschichtdickenmessung durchgeführt:	Ja - mit Auffälligkeiten/Abweichungen

### ERGEBNISSE DER LACKSCHICHTDICKENMESSUNG

Bauteil	Lack (µm)
Lackschichtdicke Kotflügel vorne links (µm)	169,0
Lackschichtdicke Seitenwand hinten links (µm)	185,0
Pro Bauteil wurden mindestens 3 Messungen durchgeführt.	





# Zustandsbericht

- Protokoll der Fahrzeugbewertung -

Berichts-Nr: 9624996  
vom: 09.12.2025

## » Hinweise zum Zustandsbericht

**Angaben zum Auftrag und zum  
Bewertungsumfang:**

Es wurde der Auftrag erteilt, einen Zustandsbericht über das beschriebene Fahrzeug zu erstellen.

Die Fahrzeugzustandsbewertung erfolgte auftragsgemäß auf Basis der vom Auftraggeber vorgegebenen Standards für Fahrzeugbewertungen. Die Feststellungen im Einzelfall trifft der Sachverständige aufgrund eigener Sachkunde und nach eigenem sachverständigen Ermessen.

**Fahrzeug-Identifizierung:**

WVWZZZ3HZNE501110

FIN abgelesen und stimmt mit Unterlagen überein

**Allgemeinzustand:**

Gereinigt

**Besichtigungsbedingungen:**

Nicht ausreichend, Nässe

**Hebebühne/Hubmittel benutzt:**

Ja

**Motorenlauf durchgeführt:**

Ja

**Fahrprobe durchgeführt:**

Ja



# Zustandsbericht

- Protokoll der Fahrzeugbewertung -

Berichts-Nr: 9624996  
vom: 09.12.2025

## » Sonstige Bemerkungen

Vorliegendes Exemplar wurde auf elektronischem Wege erzeugt. Es ist ohne Originalunterschrift gültig.

## » Ansichtsfotos



Fahrzeugansicht - diagonal  
vorne links



Fahrzeugansicht - diagonal  
vorne rechts



Fahrzeugansicht - diagonal  
hinten links



Fahrzeugansicht - diagonal  
hinten rechts

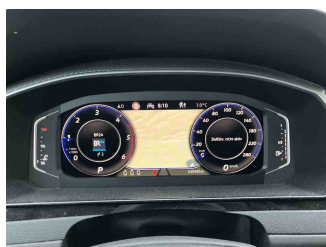

Innenraum - Cockpit mit  
Lauffleistung

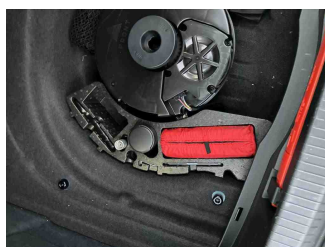

Equipment - Bordwerkzeug

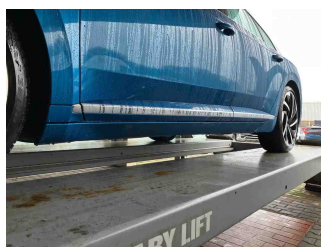

Seitenansicht - Schweller links



Seitenansicht - Schweller rechts



Fahrzeug -  
Typenschild/Fahrgestellnummer



Räder - Rad montiert vorne  
links



Räder - Rad montiert vorne  
rechts

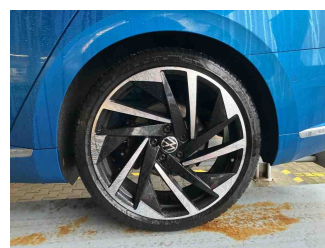

Räder - Rad montiert hinten  
links

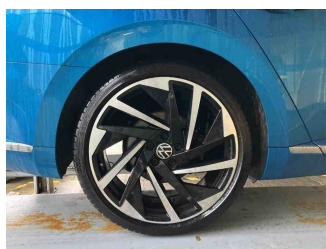

Räder - Rad montiert hinten  
rechts

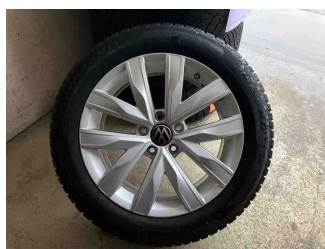

Räder - Rad beiliegend #1

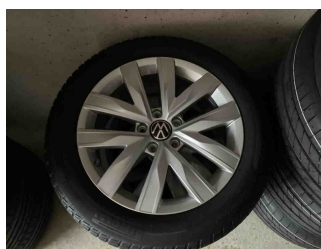

Räder - Rad beiliegend #2



Räder - Rad beiliegend #3



# Zustandsbericht

- Protokoll der Fahrzeugbewertung -

Berichts-Nr: 9624996  
vom: 09.12.2025

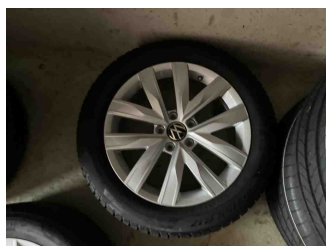

Räder - Rad beiliegend #4



Innenraum - Mittelkonsole

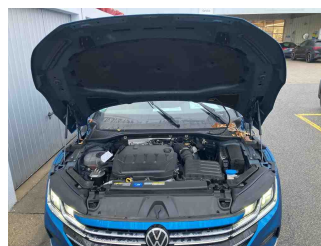

Fahrzeug - Motorraum offen

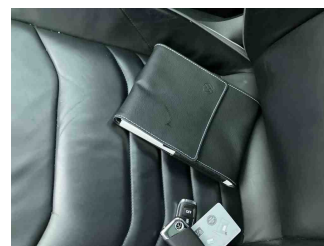

Equipment - Boardmappe/  
Securitybag

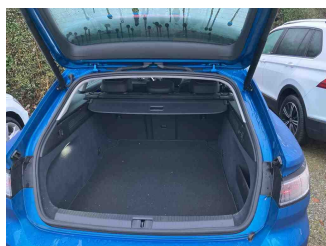

Innenraum - Kofferraum

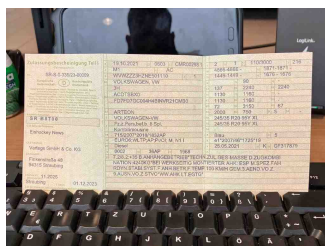

Fahrzeug - abgegebene ZB1

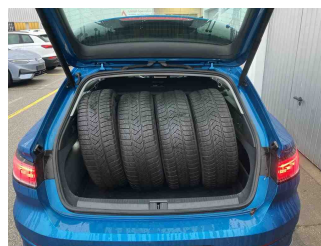

Räder - eingelegt im Fahrzeug

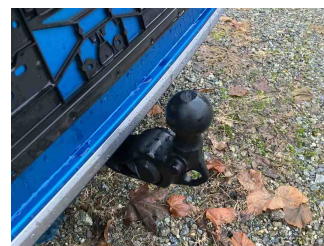

Equipment - Anhängerkupplung



Lackstärke Seitenwand hinten  
links

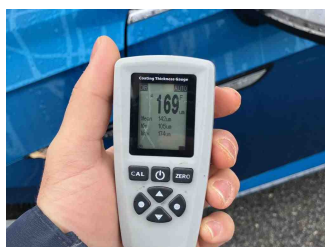

Lackstärke Kotflügel vorne links

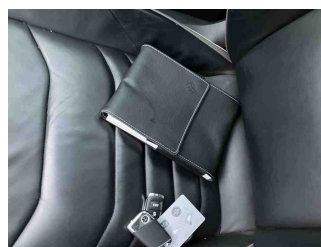

Fahrzeug - Serviceunterlagen /  
Wartungsnachweis



Innenraum - vorne



Innenraum - hinten

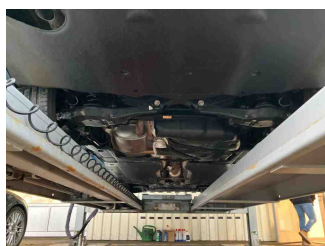

Unterbodenscan



Innenraum -  
Navigationsgerät/Radio





# Zustandsbericht

- Protokoll der Fahrzeugbewertung -

Berichts-Nr: 9624996  
vom: 09.12.2025

## » Beschädigungsfotos

### WERTMINDERNDE FAKTOREN

1 - Tür vorne links - Kratzer - Smart Repair

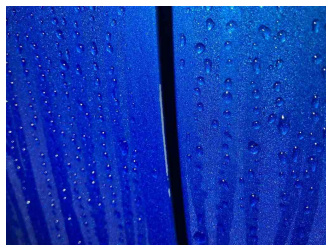
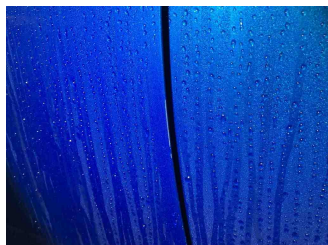

2 - Innenraum - Verschmutzt - Reinigen

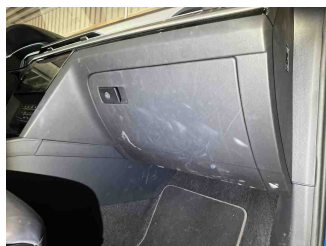
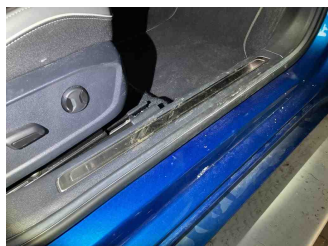

3 - Türzierleiste vorne links - Kratzer - Lackieren

