

Zustandsbericht

- Protokoll der Fahrzeugbewertung -

Berichts-Nr: 9636231
vom: 10.12.2025

» Übersicht

Auftrags-Nr: 1002204375
Besichtigt am: 10.12.2025 09:09
Berichts-Nr: 9636231
FIN: WAUZZZF49PA032605

Fahrzeugansicht - diagonal
vorne linksFahrzeugansicht - diagonal
hinten rechtsInnenraum - Cockpit mit
Laufleistung



Zustandsbericht

- Protokoll der Fahrzeugbewertung -

Berichts-Nr: 9636231
vom: 10.12.2025

» Fahrzeugdaten

Fahrzeugkategorie:	Personenkraftwagen
Fahrzeugart:	Kombi
Hersteller:	Audi
Modell:	A4
HSN / TSN:	0588 / BUY
Erstzulassungsdatum:	27.01.2023
Laufleistung:	37.408 km
Nachweis Kilometerstand:	
Farbe:	Mythossschwarz Metallic
Farbe Dach:	Mythossschwarz Metallic
Antriebsart:	Allrad
Motorisierung/Kraftstoff:	Benzin
Hubraum:	2.000 ccm
Leistung:	150 kW (205 PS)
Fahrzeuglänge:	
Fahrzeughöhe:	
Fahrzeugbreite:	
Zulässiges Gesamtgewicht:	
Radstand:	
Anzahl Achsen:	2
Zylinder:	4
Schadstoffklasse:	Euro 6
Anzahl Türen:	4
Anzahl Sitze:	5
Getriebe:	Automatik 7-Gang
Polsterart:	Leder
Interieurfarbe:	schwarz-schwarz/schwarz-schwarz/schwarz/titangrau
Anzahl vorhandene Schlüssel:	2

» Dokumente & Wartung

Nächste HU:	12.2025
Zulassungsbescheinigung (ZBT1 Original) vorhanden:	Ja
Zulassungsbescheinigung entgegengenommen:	Ja
Kennzeichen entgegengenommen:	Beide
Wartungsheft:	Digital
Wartungsnachweis:	Nicht prüfbar
Datum der letzten Wartung:	
Km-Stand bei letzter Wartung:	
Restlauf bis Service:	19.600 KM



Zustandsbericht

- Protokoll der Fahrzeugbewertung -

Berichts-Nr: 9636231
vom: 10.12.2025

» Fahrzeugausstattung

3-Zonen-Komfortklimaautomatik	Dachhimmel in Stoff in spezifischer Farbe
4 Zyl.Ottomotor 2,0L Aggr. 06N.A 888evo4	Dachreling in Aluminium
4-Wege-Lendenwirbelstütze für die Vordersitze	Datenmodul Europa
4-Zylinder-Ottomotor 2,0 L/150 KW (16V) Turbo FSI, homogen GMO ist: TR6/T2A/T2C/TC3/TI2/T66/T4X/TI2/T5V/TC1/T1F/T4E/T4M	Dekoreinlagen Diamantlack silbergrau
Abgaskonzept, EU6 AP	Digitaler Radioempfang
Ablage- und Gepäckraumpaket	Doppelton-Signalhorn
Abwahl Audi phone box	Einbauteile f.4 Zyl.Motore
Abwicklung Serie	Einparkhilfe plus
advanced	Einsatz für bleifreie Betankung
Airbags vorn, Beifahrerairbag deaktivierbar	Einstiegsleisten mit Aluminiumeinlegern vorn
Akzentflächen schwarz matt	Elektromechanische Parkbremse
Ambiente-Lichtpaket	Elektromechanische Servolenkung
Assistenzpaket Tour	Erhö.h. der Serienkraftstoffstbefüllung
Audi active lane assist	Fahrzeuge mit besonderen Produktaufwer- tungsmaßnahmen
Audi adaptive cruise control	Fahrzeugklassen-Differenzierung-8W0/8WA-
Audi AG	Fernlichtassistent
Audi connect Navigation & Infotainment	Fertigungsablauf Standard
Audi connect Notruf & Service mit Audi connect Remote & Control	Frontscheibe in Wärmeschutz- und Akustikverglasung
Audi drive select	Fußgängerschutzmaßnahmen erweitert
Audi pre sense city	Fußhebelwerk "Standard"
Audi pre sense rear und basic	Fußmatten vorn und hinten
Audi Soundsystem	Ganzjahresreifen 225/50 R 17
Audi virtual cockpit plus	Gepäckraumauskleidung (Ausf.2)
Aufhebung der Begrenzung Höchstgeschwindigkeit auf 210 km/h	Gepäckraumklappe elektrisch öffnend und schließend
Aufkleber/Schilder, englisch-deutsch	Gewichtsbereich 9 nur Einbausteuerung keine Bedarfsprognose
Außenspiegel elektrisch einstell-, beheiz- und anklappbar, beidseitig automatisch abblendend	Gewichtsklasse Vorderachse Gewichtsbereich 8
Außenspiegel links, asphärisch	Glanzpaket
Außenspiegel rechts, asphärisch	Gurtanlegekontrolle
Außenspiegelgehäuse in Wagenfarbe	Heckblende (ECE)
Basis	Heckscheibe, hintere Tür- und Seitenscheiben in Klarglas
Batterie 380A (68Ah)	Innenspiegel automatisch abblendend, rahmenlos
Batterie/Generator Kapazität Standard	Instrumenteneinsatz, Anzeige in KM/H
Bauteilesatz ohne länderspezifische Bauvorschrift	Kältemittel R1234yf
Betriebserlaubnis Nachtrag	Kamerabasierte Verkehrszeichenerkennung
Bluetooth-Schnittstelle	Kategorie 0
Bordliteratur in Deutsch	Kein Selbstabholer
Bordwerkzeug	Kein Sonderfahrzeug,Standard-Ausführung
Businesspaket	Keine Aktionsausführung
Dach in Wagenfarbe	Kennzeichenträger vorn
	Kindersicherheits-Paket
	Kindersicherung, elektrisch betätigt



Zustandsbericht

- Protokoll der Fahrzeugbewertung -

Berichts-Nr: 9636231
vom: 10.12.2025

Kindersitzbefestigung ISOFIX für den Beifahrersitz	Ohne Nackengebläse
Kindersitzbefestigung ISOFIX und Top Tether für die äußeren Fondsitze	Ohne Oberflächenschutz mit zusätzlichen Transportschutzmaßnahmen
Kofferraumbodenmatte	Ohne Scheinwerferreinigungsanlage
Komfortmittelarmlehne vorn	Ohne Sitzbelüftung/Massagesitze
Komfortschlüssel inkl. sensorgesteuerter Gepäckraumtriegelung inkl. Gepäckraumklappe elektrisch öffnend und schließend	Ohne Systeme für den Fahrzeugzugang
Komfortschlüssel ohne Safelock	Ohne Vorbereitung für VTS (Vehicle-Tracing System)
Kopfstützen vorn	Ohne Vorkonditionierung
Kraftstoffbehälter mit erhöhtem Füllvolumen (für quattro)	Ohne Wärmespeicher/Zusatzheizung
Kraftstoffsystem Otto-Direkteinspritzung(FSI)	Ohne Windschott
Ladeboden	Ohne Zündanlaß-Schloß-Sperrsystem, ohne Lenkungssperre
Ländergruppe A	Ohne zus. Triebwerks-Unterschutz
Landesverkaufsprogramm Deutschland	Ohne zus. Warnleuchten
Leder/Kunstleder mono.pur 550-Kombination	Ohne Zusatz-/Standheizung
Lederlenkrad 3-Speichen mit Multifunktion plus	Ohne zusätzliche Bereifung
LED-Heckleuchten	Ottomotor
Linkslenker	PKW-Ausführung
Mild-Hybrid	quattro
Mit Multifunktionskamera	quattro mit ultra Technologie
Mit spez. Schilder/Aufkleber/ Sicherheitszertifikate für Deutschland	Räder der Serie
MMI Navigation plus mit MMI touch	Räder, 10-Speichen, 7,5Jx17, Reifen 225/50 R17
Modellbezeichnung gemäß neuer Leistungskennzeichnung	Radschrauben Standard
Motorabdeckung	Rechtsverkehr
Nicht Heissland	Regionscode " ECE " für Radio
Nichtraucherausführung	Reifen ohne Festlegung der Reifenmarke
Normalsitze vorn	Reifendruck-Kontrollanzeige
Ohne AdBlue-Tank	Reifenreparaturset
Ohne Belederung	Reifensteuerung 17" Ganzjahresreifen
Ohne besondere Farbausstattung	Riemenstartergenerator RSG 12V 130-200 A
Ohne besondere Karosseriemaßnahmen	Rückfahrkamera
Ohne Car2X	Rücksitzlehne, geteilt umklappbar
Ohne Dacheinsatz (Volldach)	S tronic
Ohne Dekorfolien/Embleme	Scheiben seitlich und hinten in Wärmeschutzverglasung
Ohne Feuerlöscher	Scheibenbremsen hinten, 16 Zoll (ECE)
Ohne Frontspoiler	Scheibenbremsen vorn, 16 Zoll (ECE)
Ohne Garagentoröffner	Scheinwerfer
Ohne Head-up-Display	Seitenairbags vorn und Kopfairbagsystem
Ohne Heckspoiler	Serienfahrwerk
Ohne integriertes Mautsystem	Serienqualität
Ohne Kompensor	Serviceanzeige 30000 km oder 2 Jahre (variabel)
Ohne Lehnenentriegelung für Vordersitze	Sicherheitsgurte in Schwarz
Ohne Multimedia" im Fahrzeug	Sitzheizung vorn
	Smartphone-Interface



Zustandsbericht

- Protokoll der Fahrzeugbewertung -

Berichts-Nr: 9636231
vom: 10.12.2025

Sondersteuerung I/VP
Sonnenblenden vorn
Sonnenschutzrollo manuell für die Türscheiben hinten
spezielles Typschild EU
Spurwechselwarnung
Spurwechselwarnung inklusive Audi pre sense rear
Standard
Standardabgasanlage
Standardelektrik
Standard-Klimazonen
Start-Stop-System
Steuerung (werksintern)
Steuerungsnummer
Steuerungsnummer direkt
Stoßfänger advanced
Tagfahrlicht
Tiptronic
Trägerfrequenz 433,92 bis 434,42 MHz
Transportschutz (Ausf.1)
Türgriffe verchromt (glatt)
Typprüfland Deutschland
Variant/Avant
Variante Grundausstattung
Verbandmaterial mit Warndreieck und Warnwesten
Vorbereitung für Anhängervorrichtung
Vorbereitung für Functions on Demand
Vordersitze elektrisch einstellbar
Wegfahrsperre elektronisch
Zus. Karosserieabdeckungen Steinschlag- schutz



Zustandsbericht

- Protokoll der Fahrzeugbewertung -

Berichts-Nr: 9636231
vom: 10.12.2025

» Bereifung

MONTIERTE BEREIFUNG

Hersteller	Ort	Position	Typ	Felge	Dimension	Profiltiefe
Goodyear	Vorne	Links	Ganzjahresreifen	Aluminium	225/50 R 17 98 V	4,0 mm
Goodyear	Vorne	Rechts	Ganzjahresreifen	Aluminium	225/50 R 17 98 V	4,0 mm
Goodyear	Hinten	Links	Ganzjahresreifen	Aluminium	225/50 R 17 98 V	6,0 mm
Goodyear	Hinten	Rechts	Ganzjahresreifen	Aluminium	225/50 R 17 98 V	6,0 mm

Reifen zulässig: Ja

Reifen verkehrssicher: Ja

ERSATZ-/NOTRAD & ZUBEHÖR

Tirefit vorhanden: Ja

Tirefit Ablaufdatum: 10.2026

Kompressor vorhanden: Ja



Zustandsbericht

- Protokoll der Fahrzeugbewertung -

Berichts-Nr: 9636231
vom: 10.12.2025

» Wertmindernde Faktoren

Nr	Bauteil	Schadensbeschreibung	Reparaturempfehlung
1	Seitenwand hinten rechts	Kratzer	Smart Repair
2	Stoßfänger vorne rechts	Kratzer	Smart Repair

» Gebrauchsspuren

Nr	Bauteil	Schadensbeschreibung	Reparaturempfehlung
1	Seitenwand hinten links	Kratzer	Akzeptabel (Gebrauchsspur)
2	Tür hinten links	Kratzer	Akzeptabel (Gebrauchsspur)
3	Tür vorne rechts	Kratzer	Akzeptabel (Gebrauchsspur)
4	Tür hinten rechts	Kratzer	Akzeptabel (Gebrauchsspur)
5	Kotflügel vorne rechts	Delle(n)	Akzeptabel (Gebrauchsspur)



Zustandsbericht

- Protokoll der Fahrzeugbewertung -

Berichts-Nr: 9636231
vom: 10.12.2025

» Merkantile Wertminderung

Vorschäden bekannt:	Nein
Vorschäden feststellbar:	Nein
Nachlackierungen vorhanden:	Nein
Lackschichtdickenmessung durchgeführt:	Ja - ohne Auffälligkeiten/Abweichungen

ERGEBNISSE DER LACKSCHICHTDICKENMESSUNG

Die Messwerte lagen im üblichen Bereich.

Pro Bauteil wurden mindestens 3 Messungen durchgeführt.



Zustandsbericht

- Protokoll der Fahrzeugbewertung -

Berichts-Nr: 9636231
vom: 10.12.2025

» Hinweise zum Zustandsbericht

**Angaben zum Auftrag und zum
Bewertungsumfang:**

Es wurde der Auftrag erteilt, einen Zustandsbericht über das beschriebene Fahrzeug zu erstellen.

Die Fahrzeugzustandsbewertung erfolgte auftragsgemäß auf Basis der vom Auftraggeber vorgegebenen Standards für Fahrzeugbewertungen. Die Feststellungen im Einzelfall trifft der Sachverständige aufgrund eigener Sachkunde und nach eigenem sachverständigen Ermessen.

Fahrzeug-Identifizierung:

WAUZZZF49PA032605

FIN abgelesen und stimmt mit Unterlagen überein

Allgemeinzustand:

Schlechter Allgemeinzustand

Besichtigungsbedingungen:

Nässe

Hebebühne/Hubmittel benutzt:

Ja

Motorenlauf durchgeführt:

Ja

Fahrprobe durchgeführt:

Ja



Zustandsbericht

- Protokoll der Fahrzeugbewertung -

Berichts-Nr: 9636231
vom: 10.12.2025

» Sonstige Bemerkungen

Vorliegendes Exemplar wurde auf elektronischem Wege erzeugt. Es ist ohne Originalunterschrift gültig.



Zustandsbericht

- Protokoll der Fahrzeugbewertung -

Berichts-Nr: 9636231
vom: 10.12.2025

» Ansichtsfotos



Fahrzeugansicht - diagonal
vorne links



Fahrzeugansicht - diagonal
vorne rechts



Fahrzeugansicht - diagonal
hinten links



Fahrzeugansicht - diagonal
hinten rechts



Innenraum - Cockpit mit
Laufleistung

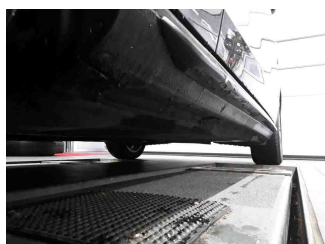

Seitenansicht - Schweller links

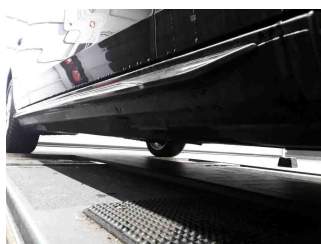

Seitenansicht - Schweller rechts



Fahrzeug -
Typenschild/Fahrgestellnummer



Räder - Rad montiert vorne
links



Räder - Rad montiert vorne
rechts

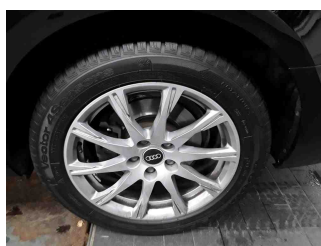

Räder - Rad montiert hinten
links

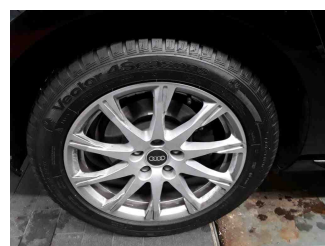

Räder - Rad montiert hinten
rechts



Innenraum - Mittelkonsole

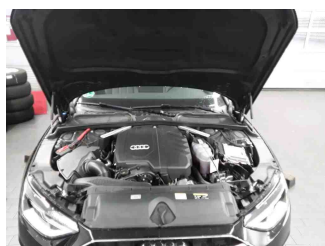

Fahrzeug - Motorraum offen



Equipment - Boardmappe/
Securitybag



Innenraum - Kofferraum



Zustandsbericht

- Protokoll der Fahrzeugbewertung -

Berichts-Nr: 9636231
vom: 10.12.2025

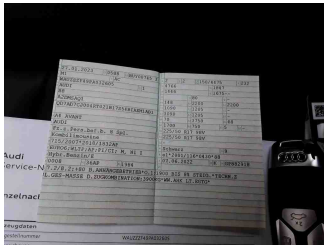

Fahrzeug - abgegebene ZB1

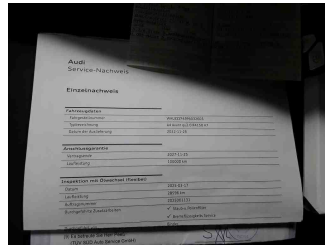

Fahrzeug - Serviceunterlagen /
Wartungsnachweis



Innenraum - vorne

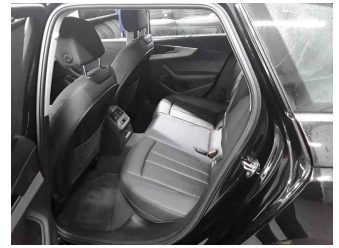

Innenraum - hinten

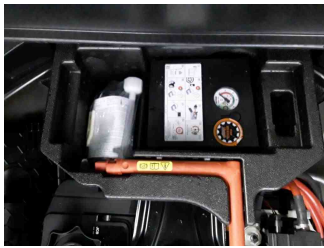

Räder - Haltbarkeitsdatum
Tirefit

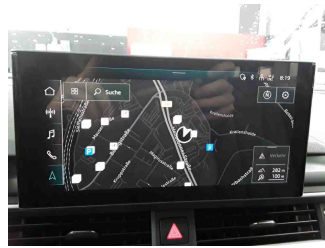

Innenraum -
Navigationsgerät/Radio

» Beschädigungsfotos

WERTMINDERNDE FAKTOREN

1 - Seitenwand hinten rechts - Kratzer - Smart Repair

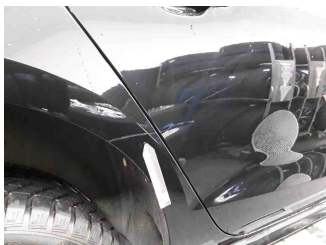

2 - Stoßfänger vorne rechts - Kratzer - Smart Repair

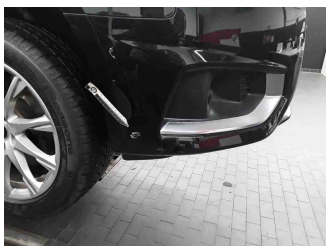

GEBRAUCHSSPUREN

1 - Seitenwand hinten links - Kratzer - Akzeptabel (Gebrauchsspur)

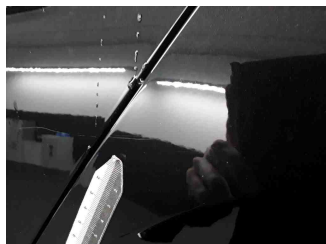

2 - Tür hinten links - Kratzer - Akzeptabel (Gebrauchsspur)

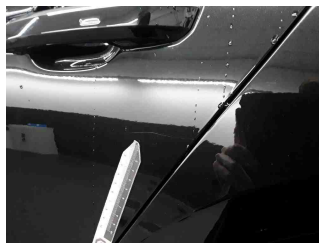



Zustandsbericht

- Protokoll der Fahrzeugbewertung -

Berichts-Nr: 9636231
vom: 10.12.2025

3 - Tür vorne rechts - Kratzer - Akzeptabel (Gebrauchsspur)

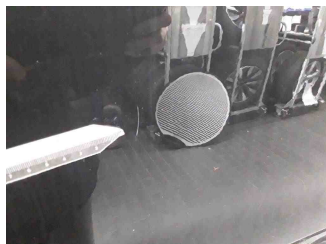

4 - Tür hinten rechts - Kratzer - Akzeptabel (Gebrauchsspur)

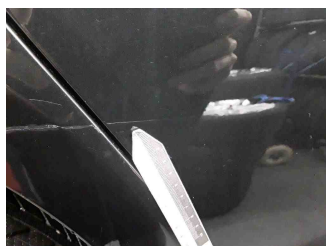

5 - Kotflügel vorne rechts - Delle(n) - Akzeptabel (Gebrauchsspur)

