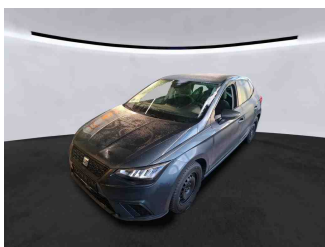
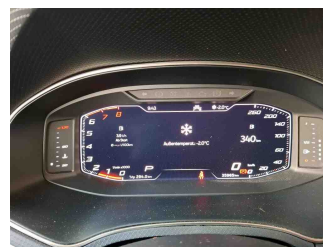

» Übersicht

Auftrags-Nr:	1002239510
Besichtigt am:	17.12.2025 09:46
Berichts-Nr:	9687366
FIN:	VSSZZZKJ8PR025935

Fahrzeugansicht - diagonal
vorne linksFahrzeugansicht - diagonal
hinten rechtsInnenraum - Cockpit mit
Laufleistung

» Fahrzeugdaten

Fahrzeugkategorie:	Personenkraftwagen
Fahrzeugart:	Limousine
Hersteller:	Seat
Modell:	Arona
HSN / TSN:	7593 / ARI
Erstzulassungsdatum:	02.12.2022
Laufleistung:	35.965 km
Nachweis Kilometerstand:	
Farbe:	"Magnetic Tech"
Farbe Dach:	"Magnetic Tech"
Antriebsart:	Frontantrieb
Motorisierung/Kraftstoff:	Benzin
Hubraum:	1.000 ccm
Leistung:	81 kW (111 PS)
Fahrzeuglänge:	
Fahrzeughöhe:	
Fahrzeugbreite:	
Zulässiges Gesamtgewicht:	
Radstand:	
Anzahl Achsen:	2
Zylinder:	3
Schadstoffklasse:	Euro 6
Anzahl Türen:	4
Anzahl Sitze:	5
Getriebe:	Automatik 7-Gang
Polsterart:	Stoff
Interieurfarbe:	Grau-Schwarz-Swing
Anzahl vorhandene Schlüssel:	2

» Dokumente & Wartung

Nächste HU:	
Zulassungsbescheinigung (ZBT1 Original) vorhanden:	Nein
Zulassungsbescheinigung entgegengenommen:	Nein
Kennzeichen entgegengenommen:	Keine
Wartungsheft:	Digital
Wartungsnachweis:	Nicht prüfbar
Datum der letzten Wartung:	
Km-Stand bei letzter Wartung:	

» Fahrzeugausstattung

2 Leseleuchten vorn	Einbau Differenzierung für Getriebe "DQ 200" -- Fahrzeugteile --
3 Zyl. Ottomotor 1,0L Aggr. 05C.A	Einparkhilfe vorn und hinten
3-Zyl.-Benzinmotor 1,0 l/81 kW TSI Grundmotor: TJ4/TC5, "TSI" "eTSI"	Einstiegsinfotainment Radio 2 (MIB3) 8,25"
4 Türen	Einton-Signalhorn
6 Lautsprecher (passiv)	Elektronisches Stabilisierungsprogramm (ESP)
7-Gang-Automatikgetriebe "A7"	Entfall der hinteren Schriftzüge (Name, Ausführung und Motor)
Abdeckungen für Leichtmetallräder	Extern, USB Typ-C nur Datenbuchse(n)
Abgasendrohr hinten (Standard)	Fahrzeuge mit besonderen Produktaufwertungsmaßnahmen
Abgaskonzept, EU6 AP	Fahrzeugklassen-Differenzierung -6F0-
Abwicklung Serie	Federbereich 05 nur Einbausteuerung keine Bedarfsprognose
Airbag FS und BFS, ohne Knieairbag, mit BFS-Deaktivierung	Fensterheber mit Komfortschaltung und Abschaltsicherung, elektrisch
Aktivkohlebehälter (EVAP)	Fertigungsablauf Standard
Antenne für AM/FM Empfang	Formteilhimmel ungeteilt
Armaturentafel Standard	Frei konfigurierbares Kombiinstrument
Aufkleber/Schilder, deutsch-französisch-holländisch	Frischluftansaugung mit Aktivkohlefilter
Aufnahmevorrichtung im Kofferraum	Front Assist inkl. City ANB ohne ACC
Außenspiegel links, konvex	Frontantrieb
Außenspiegel rechts, konvex	Frontscheibe, Wärmeschutzglas
Außenspiegel, elektrisch anklappbar und elektrisch einstell-/beheizbar	Frostschutz bis -25 Grad Celsius Toleranz bis -30 Grad C
Außenspiegelgehäuse und diverse Anbauteile in Wagenfarbe	FULL LINK, nur USB und WLAN
Ausströmer	Fußgänger- und Radfahrerschutzmaßnahmen erweitert und vorausschauend
Ausströmerpaket in Neutralgrau	Fußhebelwerk "Standard"
Batterie 320A (49Ah)	Gepäckraumabdeckung, klappbar
Bauteilesatz ohne länderspezifische Bauvorschrift	Gepäckraumauskleidung (Ausf.1)
Berganfahrassistent	Geschwindigkeitsregelanlage plus Speed-Limiter
Betriebserlaubnis Nachtrag	Getönte Seitenscheiben
Bordliteratur in Deutsch	Gewichtsbereich 4 nur Einbausteuerung keine Bedarfsprognose
Bordwerkzeug	Gurtkontrolle, E-Kontakt vorn und hinten, optisch und akustisch
Chrom-Paket	Handbremshebelgriff in Leder
Climatronic mit Stauluftregelung, FCKW-frei	Heckscheiben-Wisch-Waschanlage mit Intervallschaltung
Connectivity Box: Kabellose Ladestation für Mobiltelefon	Hinterachse "Standard"
Dämpfung hinten	Höheneinstellung, manuell, für Vordersitze
Dämpfung vorn	Instrumenteneinsatz, Anzeige in KM/H
Dekor-Einlagen	Interieurpaket: Doppelter Boden, Schublade unter dem re. Sitz, Staufach unter dem li. Sitz, Mittelarmlehne vorn
Digitaler Radioempfang	Kältemittel R1234yf
Drehstromgenerator 140 A	Kein Sonderfahrzeug, Standard-Ausführung
Dreip. Automatikgurte hinten außen mit ECE-Label	Keine Aktionsausführung
Dreip.-Automatikgurte vorn, mit Gurt-klemmer ohne Höheneinstellung	Kennzeichenbeleuchtung Standard
Dreipunkt-Automatikgurt für mittleren Fondsitz	Kindersitzverankerung für Kindersitzsystem ISO FIX
Ebener Ladeboden hinten	

Komfortpaket	Ohne ECO-Funktion
Komforttelefonie, ohne Außenantennenanbindung	Ohne erweitertem Sicherheitssystem
Kopfstützen hinten (3 Stück)	Ohne Feuerlöscher
Kopfstützen vorn	Ohne Fußmatten
Kraftstoffsystem Otto-Einspritzer (Tropicalisiert)	Ohne Gepäck-Netze/Taschen an Rückenlehnen
Kurzheck	Ohne Heckspoiler
Landesverkaufsprogramm Deutschland	Ohne Individualeinbau
LED- Hauptscheinwerfer	Ohne Innenleuchte im Fußraum
Ledersportmultifunktionslenkrad	Ohne Lehnenentriegelung für Vordersitze
Leichtmetallräder 5 1/2J x 15	Ohne Lendenwirbelstütze in den Sitzlehnen
Lenksäule, axial u. vertikal einstellbar	Ohne Lichtassistent
Leuchtweitenregulierung	Ohne Navigationsgerät
Linkslenker	Ohne Nebelscheinwerfer
Luxusausstattung	Ohne Scheinwerferreinigungsanlage
Mirror Link	Ohne Sonderspezifikationen
Mit Multifunktionskamera	Ohne Sprachsteuerung
Mit Rückfahrkamerasystem (Ausf.1)	Ohne Spurwechselassistent
Mittelarmlehne vorn	Ohne Überführungsausrüstung
Modellbezeichnung, Entfall	Ohne Verbandmaterial, ohne Warndreieck
Modul Boden hinten Ausführung 1	Ohne Verkehrszeichenerkennung
Müdigkeitserkennung	Ohne Wärmespeicher/Zusatzheizung
Multifunktionsanzeige/Bordcomputer "FPK" Entry	Ohne Waschwasser-Standanzeige
Nebelschlussleuchte	Ohne zus. Geräuschdämpfungsmaßnahmen für Innenraum
Nicht Heissland	Ohne zus. Karosserieabdeckungen seitlich (Steinschlagschutz)
Nichtraucherausführung	Ohne zus. Leuchten (Beleuchtungen innen)
Normalausführung	Ohne zus. Triebwerks-Unterschutz
Normal-Lackierung	Ohne Zusatz-/Standheizung
Normalluftfilter	Ohne zusätzliche Bereifung
Normalsitze vorn	Online-Dienst, mit OCU, ohne Head Unit Codierung, ohne WFS-Verbund
Ohne "drive select"	Paket "Vision Plus": Rückfahrkamera, Ultraschall-Einparkhilfe vorn und hinten
Ohne 2. Batterie	Pannenset
Ohne alternativ-Antriebssystem	Preisnachlass-Paket
Ohne Anhängervorrichtung	Privater Notruf
Ohne Applikationen	Radschrauben mit Diebstahlsicherung (nicht abschließbar)
Ohne beheizbare Scheibenwaschdüsen	Radstand
Ohne besondere Farbausstattung	Rechtsverkehr
Ohne besondere Karosseriemaßnahmen	Regionscode " ECE " für Radio
Ohne CD/DVD für Navigation	Reifen 185/65 R15 88H Super- Rollwiderstandsoptimiert, Generation 2
Ohne CD-Wechsler/CD-Player	Reifen ohne Festlegung der Reifenmarke
Ohne Dacheinsatz (Volldach)	Reifendruckkontrolle
Ohne Dachreling / Dachlastträger	Rücksitzbank ungeteilt, Lehne geteilt umlegbar
Ohne Dekorfolien/Embleme	SBBR-Leuchten, Normalausführung
Ohne Differenzialsperre	

Schalthebelknopf/-Griff in Leder
 Scheiben seitlich in Wärmeschutzverglasung, ab B-Säule und hinten dunkel eingefärbt
 Scheibenbremsen hinten (Geomet D)
 Scheibenbremsen vorn (Geomet D)
 Scheibenwischer-Intervallschaltung mit Licht/Regensensor
 Schriftzugsatz in Grundausführung
 Schubladen unter den Vordersitzen
 Seitenairbag vorn, mit Kopfairbag
 Seitenschutzleiste
 Serienkraftstoff-Erstbefüllung
 Serviceanzeige 30000 km oder 2 Jahre (variabel)
 Servolenkung
 Sicherheitsinnenspiegel automatisch abblendbar
 Sitzbezüge in Stoff
 Sitzheizung für Vordersitze getrennt regelbar
 Sonderpreis
 Sonnenblenden mit Spiegel, Airbag-Label auf Beifahrersonnenblende
 Spezielles Typschild für EG für M1-Pkw
 Spurhalteassistent
 Stabilisator vorn
 Standard-Klimazonen
 Start/Stop-Anlage mit Rekuperation
 Stoßfänger in Wagenfarbe
 Tagesfahrlicht mit Assistenzfahrlicht u. Coming- Leaving-home Funktion manuell
 Trägerfrequenz 433,92 bis 434,42 MHz
 Transportschutzfolie (Mindestschutz) mit zus. Transportschutzmaßnahmen
 Tür und Seitenverkleidung
 Typprüfland Deutschland
 Überhang hinten, kurz
 Variante
 Version Standard plus
 Wartungsintervallverlängerung
 Wegfahrsperrung elektronisch
 Werksinterne Steuerung Selbstabholer
 Winterpaket
 Zentralverriegelung m. FunkfernbedienungInnenbetätigung ohne Safesicherung
 Zierleisten Standard

» Bereifung**MONTIERTE BEREIFUNG**

Hersteller	Ort	Position	Typ	Felge	Dimension	Profiltiefe
Kumho	Vorne	Links	Sommer	Aluminium	185/65 R 15 88 H	5,0 mm
Kumho	Vorne	Rechts	Sommer	Aluminium	185/65 R 15 88 H	5,0 mm
Kumho	Hinten	Links	Sommer	Aluminium	185/65 R 15 88 H	6,0 mm
Kumho	Hinten	Rechts	Sommer	Aluminium	185/65 R 15 88 H	6,0 mm

Reifen zulässig: Ja**Reifen verkehrssicher:** Ja**ZUSÄTZLICHE BEREIFUNG**

Derzeit befinden sich ein oder mehrere Reifen im Fahrzeug, die nicht zum Lieferumfang gehören.

ERSATZ-/NOTRAD & ZUBEHÖR**Bordwerkzeug vorhanden:** Ja**Tirefit vorhanden:** Ja**Tirefit Ablaufdatum:** 06.2026**Kompressor vorhanden:** Ja

» Wertmindernde Faktoren

Nr	Bauteil	Schadensbeschreibung	Reparaturempfehlung
1	Stoßfänger vorne rechts	Kratzer	Smart Repair
2	Antenne	Beschädigt	Ersetzen

» Gebrauchsspuren

Nr	Bauteil	Schadensbeschreibung	Reparaturempfehlung
1	Motorhaube	Steinschlag	Akzeptabel (Gebrauchsspur)
2	Seitenwand hinten links	Delle(n)	Akzeptabel (Gebrauchsspur)
3	Stoßfänger hinten mitte	Kratzer	Akzeptabel (Gebrauchsspur)

» Merkantile Wertminderung

Vorschäden bekannt:	Nein
Vorschäden feststellbar:	Nein
Nachlackierungen vorhanden:	Nein
Lackschichtdickenmessung durchgeführt:	Ja - ohne Auffälligkeiten/Abweichungen

ERGEBNISSE DER LACKSCHICHTDICKENMESSUNG

Die Messwerte lagen im üblichen Bereich.

Pro Bauteil wurden mindestens 3 Messungen durchgeführt.

» Hinweise zum Zustandsbericht**Angaben zum Auftrag und zum
Bewertungsumfang:**

Es wurde der Auftrag erteilt, einen Zustandsbericht über das beschriebene Fahrzeug zu erstellen.

Die Fahrzeugzustandsbewertung erfolgte auftragsgemäß auf Basis der vom Auftraggeber vorgegebenen Standards für Fahrzeugbewertungen. Die Feststellungen im Einzelfall trifft der Sachverständige aufgrund eigener Sachkunde und nach eigenem sachverständigen Ermessen.

Fahrzeug-Identifizierung:

VSSZZZKJ8PR025935

FIN abgelesen, kein Abgleich mit Unterlagen möglich

Allgemeinzustand:

Verschmutzt

Besichtigungsbedingungen:

Nässe, Schnee/Eis, Eingeschränkt

Hebebühne/Hubmittel benutzt:

Ja

Motorenlauf durchgeführt:

Ja

Fahrprobe durchgeführt:

Nein

» Sonstige Bemerkungen

Vorliegendes Exemplar wurde auf elektronischem Wege erzeugt. Es ist ohne Originalunterschrift gültig.

» Ansichtsfotos



Fahrzeugansicht - diagonal
vorne links



Fahrzeugansicht - diagonal
vorne rechts



Fahrzeugansicht - diagonal
hinten links



Fahrzeugansicht - diagonal
hinten rechts



Innenraum - Cockpit mit
Laufleistung

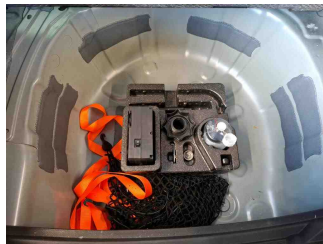

Equipment - Bordwerkzeug

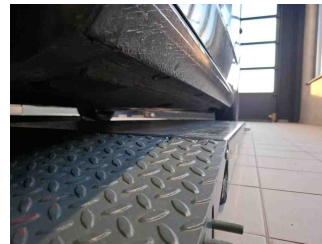

Seitenansicht - Schweller links

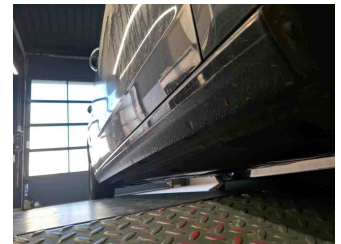

Seitenansicht - Schweller rechts

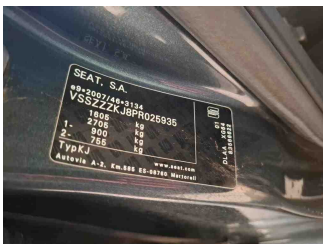

Fahrzeug -
Typenschild/Fahrgestellnummer



Räder - Rad montiert vorne
links



Räder - Rad montiert vorne
rechts

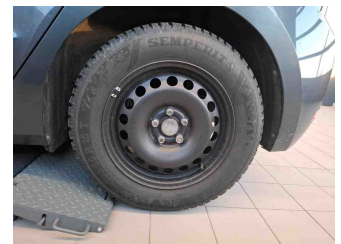

Räder - Rad montiert hinten
links

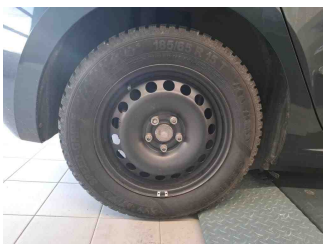

Räder - Rad montiert hinten
rechts

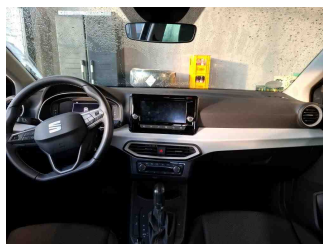

Innenraum - Mittelkonsole

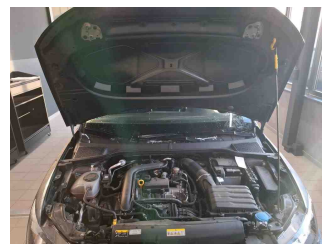

Fahrzeug - Motorraum offen

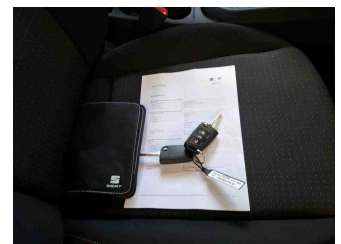

Equipment - Boardmappe/
Securitybag

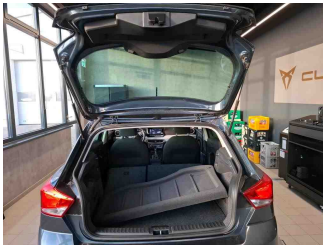

Innenraum - Kofferraum

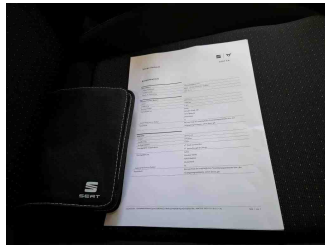

Fahrzeug - Serviceunterlagen /
Wartungsnachweis

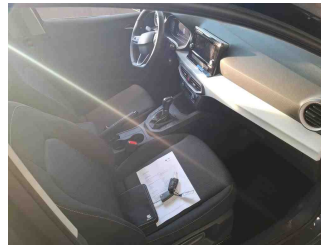

Innenraum - vorne

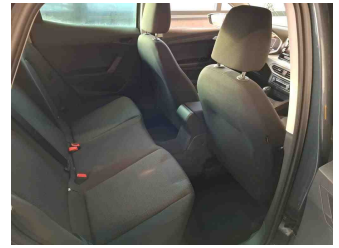

Innenraum - hinten

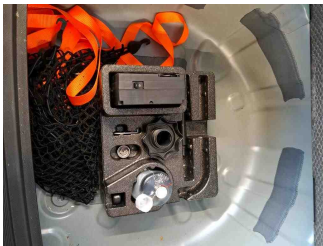

Räder - Haltbarkeitsdatum
Tirefit

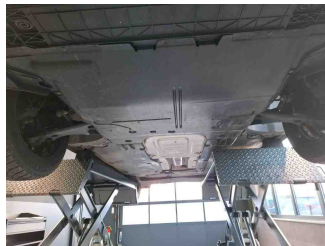

Unterbodenscan



Innenraum -
Navigationsgerät/Radio

» Beschädigungsfotos

WERTMINDERNDE FAKTOREN

1 - Stoßfänger vorne rechts - Kratzer - Smart Repair



2 - Antenne - Beschädigt - Ersetzen

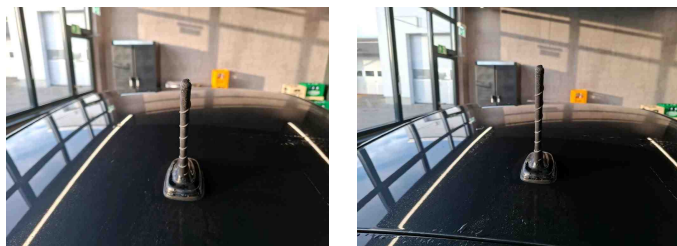

GEBRAUCHSSPUREN

1 - Motorhaube - Steinschlag - Akzeptabel (Gebrauchsspur)



2 - Seitenwand hinten links - Delle(n) - Akzeptabel (Gebrauchsspur)

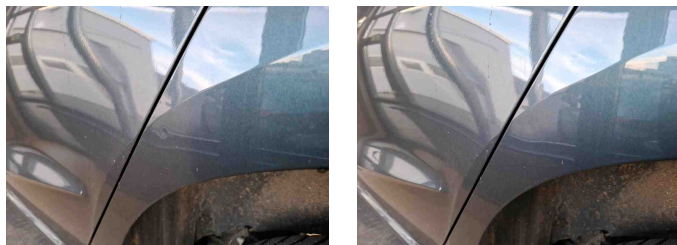

3 - Stoßfänger hinten mitte - Kratzer - Akzeptabel (Gebrauchsspur)

