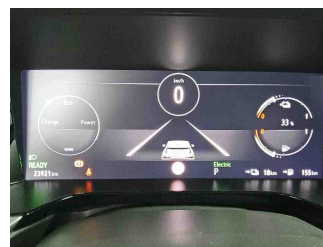

**» Übersicht**

<b>Auftrags-Nr:</b>	1002112075
<b>Besichtigt am:</b>	25.09.2025 11:19
<b>Berichts-Nr:</b>	9101784
<b>FIN:</b>	W0VZ4DGZ8P6032098

Fahrzeugansicht - diagonal  
vorne linksFahrzeugansicht - diagonal  
hinten rechtsInnenraum - Cockpit mit  
Laufleistung

## » Fahrzeugdaten

Fahrzeugkategorie:	Personenkraftwagen
Fahrzeugart:	SUV
Hersteller:	Opel
Modell:	Grandland X
HSN / TSN:	1844 / ALW
Erstzulassungsdatum:	18.09.2023
Laufleistung:	23.921 km
Nachweis Kilometerstand:	
Farbe:	BLAU/METALLIC LACKIERUNG DREI SCHICHTEN PERLGLÄNZEND
Farbe Dach:	
Antriebsart:	Frontantrieb
Motorisierung/Kraftstoff:	Hybrid Benzin
Hubraum:	1.600 ccm
Leistung:	133 kW (181 PS)
Fahrzeuglänge:	4.477 mm
Fahrzeughöhe:	1.609 mm
Fahrzeugbreite:	1.906 mm
Zulässiges Gesamtgewicht:	2.310 kg
Radstand:	2.675 mm
Anzahl Achsen:	2
Zylinder:	4
Schadstoffklasse:	Euro 6
Anzahl Türen:	4
Anzahl Sitze:	5
Getriebe:	Automatik 8-Gang
Polsterart:	Alcantara
Interieurfarbe:	ALCANTARA "1U"
Anzahl vorhandene Schlüssel:	2

## » Dokumente & Wartung

Nächste HU:	09.2026
Zulassungsbescheinigung (ZBT1 Original) vorhanden:	Ja
Zulassungsbescheinigung entgegengenommen:	Ja
Kennzeichen entgegengenommen:	Beide
Wartungsheft:	Digital
Wartungsnachweis:	Nicht prüfbar
Datum der letzten Wartung:	
Km-Stand bei letzter Wartung:	

## » Fahrzeugausstattung

Airbag Fahrer-/Beifahrerseite	Kopf-Airbag-System
Akustischer Fußgängerschutz (Außensound)	Ladekabel mit Schukostecker (Mode 2)
Ambiente-Beleuchtung Mittelkonsole	Ladevorrichtung On-Board-Lader
Ambiente-Beleuchtung Türverkleidung	Lenkrad (Sport/Leder - 3-Speichen, unten abgeflacht) mit Multifunktion
Anhängerkupplung (Kugelkopf abnehmbar) ohne Werkzeug	Lenkrad mit Schaltwippen/-tasten
Anti-Blockier-System (ABS)	Leseleuchten im Fond
Antriebsart: Frontantrieb	Leseleuchten vorn (2)
Audiobedienung am Lenkrad	LM-Felgen 7,5x18 (5-Speichen, grau)
Außenspiegel elektr. verstell- und heizbar, elektr. anklappbar	Metallic-/Mineraleffekt-Lackierung
Ausstattungs-Paket: Ultimate	Modellpflege
Bluetooth Audio-Streaming	MP3-Schnittstelle für Mobiltelefon/Handy
Bordcomputer	Opel Connect
Bremsassistent	Pedale Aluminium
DAB-Tuner (Radioempfang digital)	Radstand 2675 mm
Design-Paket	Reifendruck-Kontrollsystem
Einschaltautomatik für Fahrlicht	Schadstoffarm nach Abgasnorm Euro 6e
Elektromotor VA 81 kW (Hybridantrieb)	Scheibenwischer mit Regensensor
Elektron. Stabilitäts-Programm Plus (ESP)	Seitenairbag vorn
Elektron. Traktionskontrolle	Sonnenblenden mit Spiegel (beleuchtet)
Ergonomiesitz vorn links	Start/Stop-Anlage
Ergonomiesitz vorn rechts	Steckdose (12V-Anschluß) im Koffer-/Laderaum
Fahrassistenten-System: Abstandswarner	Steuer-AV Plug-in Hybridantrieb
Fahrassistenten-System: Autonomer Notbrems-Assistent mit Frontkollisionswarnung und Fußgängererkennung	Tagfahrlicht LED
Fahrassistenten-System: Berganfahr-Assistent (HSA, Hill Start Assist)	Technologie-Paket Park & Go Premium
Fahrassistenten-System: Fernlichtassistent	Technology-Paket
Fahrassistenten-System: Totwinkel-Assistent	Türgriffe außen Wagenfarbe mit Chromeinlage
Fahrassistenten-System: Verkehrszeichenerkennung	Unterfahrschutz-Optik, vorn und hinten (Silber)
Fahrmodusschalter	USB-Schnittstelle
Fensterheber elektrisch vorn + hinten	Wärmeschutzverglasung hinten abgedunkelt (Solar-Protect)
Feststellbremse elektrisch	Wegfahrsperre
Frontscheibe geräuschkämmend	Zentralverriegelung mit Fernbedienung
Getriebe Automatik - mit Start-/Stop (8-Stufen)	
Heckleuchten LED	
Hybrid 165 kW (Motor 1,6 Ltr. - 133 kW)	
Induktionsladeschale für Smartphone (Wireless Charging)	
Innenspiegel mit Abblendautomatik	
Isfix-Aufnahmen für Kindersitz an Beifahrersitz	
Isfix-Aufnahmen für Kindersitz an Rücksitz	
Karosserie: 5-türig	
Klimaautomatik 2-Zonen	

## » Bereifung

### MONTIERTE BEREIFUNG

Hersteller	Ort	Position	Typ	Felge	Dimension	Profiltiefe
Goodyear	Vorne	Links	Ganzjahresreifen	Aluminium	225/55 R 18 102 V	5,0 mm
Goodyear	Vorne	Rechts	Ganzjahresreifen	Aluminium	225/55 R 18 102 V	5,0 mm
Goodyear	Hinten	Links	Ganzjahresreifen	Aluminium	225/55 R 18 102 V	5,0 mm
Goodyear	Hinten	Rechts	Ganzjahresreifen	Aluminium	225/55 R 18 102 V	5,0 mm

Reifen zulässig: Ja

Reifen verkehrssicher: Ja

### ERSATZ-/NOTRAD & ZUBEHÖR

Bordwerkzeug vorhanden: Ja

Tirefit vorhanden: Ja

Tirefit Ablaufdatum: 11.2028

Kompressor vorhanden: Ja

**» Wertmindernde Faktoren**

Nr	Bauteil	Schadensbeschreibung	Reparaturempfehlung
1	Stoßfänger hinten	Kratzer	Lackieren
2	Stoßfänger vorne	Kratzer	Lackieren
3	Motorhaube Dämmmatte	Riss	Ersetzen
4	Kotflügel vorne links	Kratzer	Lackieren
5	Stoßfängerzierblende vorne rechts	Kratzer	Lackieren
6	Kotflügelzierleiste vorne links	Kratzer	Lackieren
7	Kotflügelzierleiste vorne rechts	Kratzer	Lackieren
8	Kotflügelzierleiste hinten rechts	Kratzer	Lackieren

**» Gebrauchsspuren**

Das Fahrzeug weist dem Alter, der Laufleistung und dem Einsatzzweck entsprechende Gebrauchsspuren auf.

## » Merkantile Wertminderung

Vorschäden bekannt:	Ja
Vorschäden feststellbar:	Ja
Nachlackierungen vorhanden:	Ja
Nachlackierungen professionell ausgeführt:	Ja
Lackschichtdickenmessung durchgeführt:	Ja - mit Auffälligkeiten/Abweichungen

Nr	Bauteil	Schadensbeschreibung	Reparaturstatus	Reparaturkosten
1	Andere	Haftpflichtschaden		€ 6.337,65
Summe (ohne MwSt.):				€ 6.337,65

### ERGEBNISSE DER LACKSCHICHTDICKENMESSUNG

Bauteil	Lack (µm)
Lackschichtdicke Seitenwand hinten rechts (µm)	214,0
Pro Bauteil wurden mindestens 3 Messungen durchgeführt.	

**» Hinweise zum Zustandsbericht****Angaben zum Auftrag und zum  
Bewertungsumfang:**

Es wurde der Auftrag erteilt, einen Zustandsbericht über das beschriebene Fahrzeug zu erstellen.

Die Fahrzeugzustandsbewertung erfolgte auftragsgemäß auf Basis der vom Auftraggeber vorgegebenen Standards für Fahrzeugbewertungen. Die Feststellungen im Einzelfall trifft der Sachverständige aufgrund eigener Sachkunde und nach eigenem sachverständigen Ermessen.

**Fahrzeug-Identifizierung:**

W0VZ4DGZ8P6032098

FIN abgelesen und stimmt mit Unterlagen überein

**Allgemeinzustand:**

Gereinigt

**Besichtigungsbedingungen:**

Nässe

**Hebebühne/Hubmittel benutzt:**

Nein

**Motorenlauf durchgeführt:**

Ja

**Fahrprobe durchgeführt:**

Nein

**» Sonstige Bemerkungen**

Vorliegendes Exemplar wurde auf elektronischem Wege erzeugt. Es ist ohne Originalunterschrift gültig.

» Ansichtsfotos



Fahrzeugansicht - diagonal vorne links



Fahrzeugansicht - diagonal vorne rechts



Fahrzeugansicht - diagonal hinten links



Fahrzeugansicht - diagonal hinten rechts

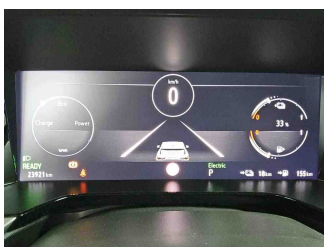

Innenraum - Cockpit mit Laufleistung

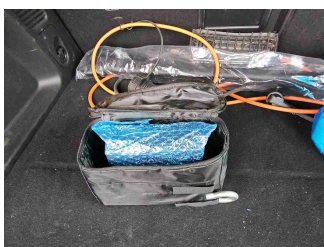

Equipment - Bordwerkzeug

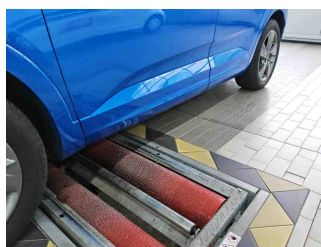

Seitenansicht - Schweller links

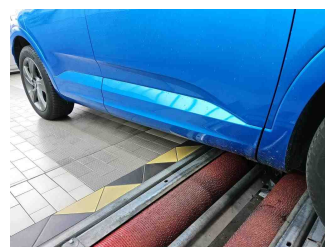

Seitenansicht - Schweller rechts

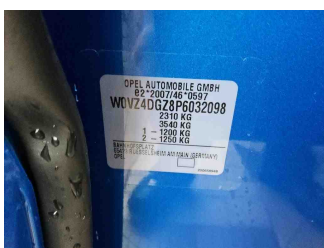

Fahrzeug - Typenschild/Fahrgestellnummer

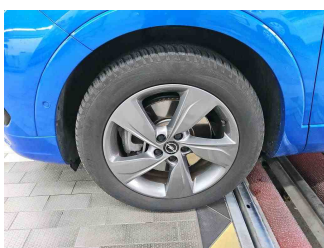

Räder - Rad montiert vorne links

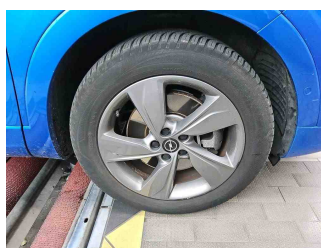

Räder - Rad montiert vorne rechts

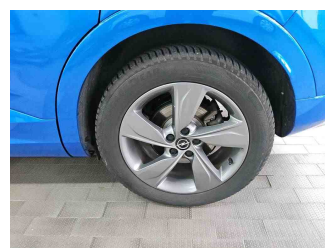

Räder - Rad montiert hinten links

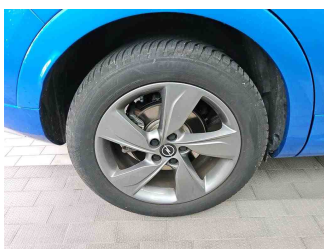

Räder - Rad montiert hinten rechts

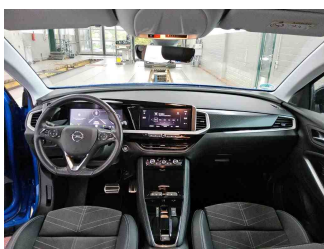

Innenraum - Mittelkonsole

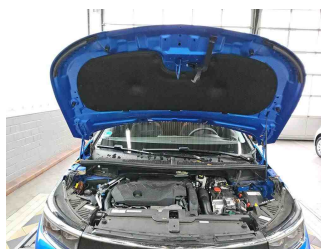

Fahrzeug - Motorraum offen



Equipment - Boardmappe/ Securitybag

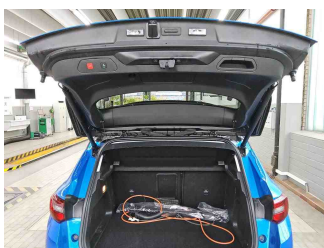

Innenraum - Kofferraum

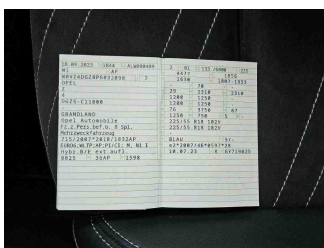

Fahrzeug - abgegebene ZB1



Equipment - Ladeequipment



Equipment - Anhängerkupplung



Lackstärke Seitenwand hinten rechts

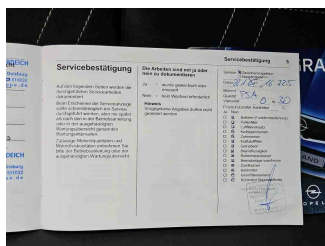

Fahrzeug - Serviceunterlagen / Wartungsnachweis



Innenraum - vorne

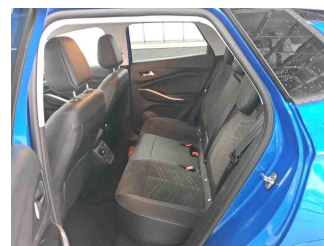

Innenraum - hinten



Räder - Haltbarkeitsdatum  
Tirefit



Innenraum -  
Navigationsgerät/Radio

## » Beschädigungsfotos

### WERTMINDERNDE FAKTOREN

#### 1 - Stoßfänger hinten - Kratzer - Lackieren

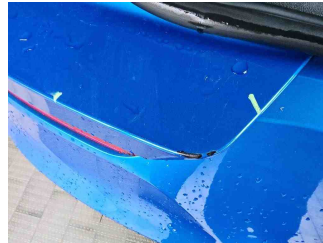
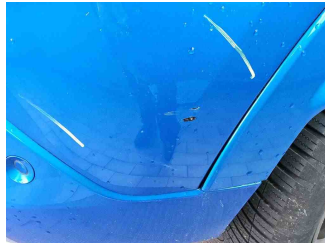
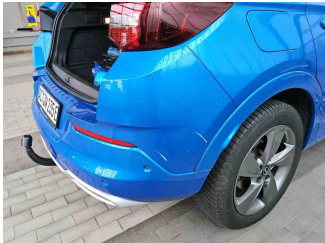

#### 2 - Stoßfänger vorne - Kratzer - Lackieren

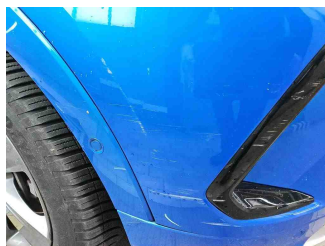

#### 3 - Motorhaube Dämmmatte - Riss - Ersetzen

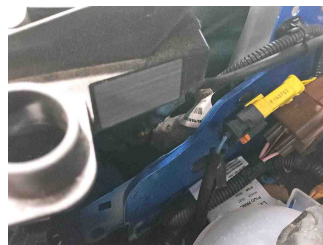

#### 4 - Kotflügel vorne links - Kratzer - Lackieren

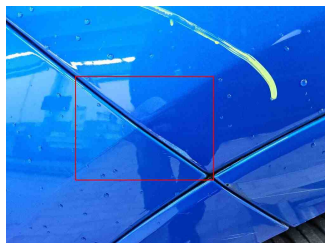
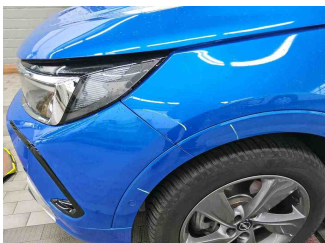

#### 5 - Stoßfängerzierblende vorne rechts - Kratzer - Lackieren



6 - Kotflügelzierleiste vorne links - Kratzer - Lackieren

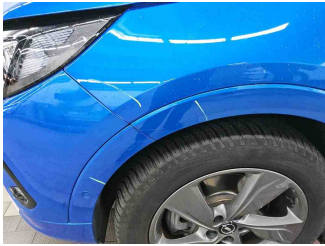

7 - Kotflügelzierleiste vorne rechts - Kratzer - Lackieren

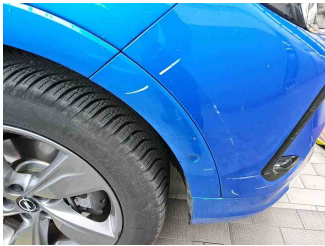

8 - Kotflügelzierleiste hinten rechts - Kratzer - Lackieren

