



Expertise

Protokollnummer: 43135608
Auftrags-Nr / Referenz: MW2735046
Besichtigungsdatum: 21.12.2025
Sachverständiger: Philip Hempel
Besichtigt durch: Jan Klier

Hersteller: Land Rover	FIN: SALWA2BE2NA236171
Modell: Range Rover Sport	Kennzeichen: D-KD 84



Angaben zum Fahrzeug	
Hersteller / Typ / Modell / Ausstattung	
Land Rover Range Rover Sport	
Fahrgestellnummer	SALWA2BE2NA236171
Laufleistung (abgelesen)	35.581 km
Erstzulassung	07.11.2022
Letzte Zulassung	07.11.2022
Nächste HU (Abgelesen aus ZBI)	11/2027
Leistung / Hubraum	423 kw / 4.999 ccm
Kraftstoffart / Zylinder	Benzin / 8
Feinstaubplakette	grün
Getriebe / Anzahl Gänge	Automatik / 8
Antriebsart	Allradantrieb
Fahrzeugart	Geländewagen
Farbe / Farbcode	Schwarz Metallic
Türen / Sitze	5 / 5
Polsterart	Alcantara/Leder
Polsterfarbe	Rot-Schwarz
Fahrbereitschaft	fahrbereit



Angaben zum Fahrzeug

Wartungsheft / Nachweis	digitaler Nachweis / unvollständig	Restlauf bis Service	0 km
Letzte Wartung am / bei	11/2023 bei 15.203 km		
Schlüssel ist/soll	2 / 2	FZG-Dokumente	ZB#1 (S) lag vor, ZB#2 (B) lag nicht vor
Vorschaden / Unfall	Keine Feststellbar	Nachlackierung	Keine Feststellbar
Besichtigungsbedingungen	bedingt: Licht/Nässe/Schmutz	Hubmittel / Grube	nein
Probefahrt	kurze Fahrt auf dem Betriebsgelände	Motorlauf	durchgeführt
Fahrbereitschaft	fahrbereit		
HSN/TSN	1590 / AHQ 00026		
Abgasnorm	EURO6;WLTP;AP;PI/CI; M, N1 I	Feinstaubplakette	grün
zul. Gesamtgewicht	3.000 kg	Leergewicht	

Bereifung

Montierte Bereifung

#	Reifengröße	Reifentyp	Hersteller	Profiltiefe
1)	285/40 R22 110W	Winterreifen auf Leichtmetall	Vredestein	7mm / 7mm
2)	285/40 R22 110W	Winterreifen auf Leichtmetall	Vredestein	7mm / 7mm

Zusatzbereifung

#	Reifengröße	Reifentyp	Hersteller	Profiltiefe
1)	285/40 R22 110Y	Sommerreifen (ohne Felge)	Continental	4mm / 4mm
2)	285/40 R22 110Y	Sommerreifen (ohne Felge)	Continental	4mm / 4mm

Legende: Profiltiefenangabe für Reifen links an erster Stelle, für Reifen rechts an zweiter Stelle der Achse in Fahrtrichtung



Ausstattung

Serienausstattung

- Aktives Sperrdifferential (hinten) inkl. Torque Vectoring by Braking (TVBB)
- All Terrain Progress Control (ATPC)
- Ambiente Innenraumbelichtung, einstellbar
- Anhängerstabilitätskontrolle Trailer Stability Assist, TSA
- Aufmerksamkeitsassistent
- Außenspiegel elek.verstell-, beheiz- u.einkl.m.Umfeldbeleuchtung m.Memoryfunk.u.Ablendautomatik
- Bremskraft-Entriegelungssteuerung (GRC)
- Bremsleuchte dritte
- Dach in Kontrastlackierung - Schwarz
- Dach: Metaldach
- Dekorelemente in Satin Brushed Aluminium, erweitert
- Dritte Bremsleuchte
- Einstiegsleisten, aus Aluminium - mit Range Rover Schriftzug
- Fahrwerk: Elektronisch geregelte SVR-Luftfederung (Sportfahrwerk) mit Dynamic Response
- Frontscheibe aus Akustikglas, Seitenscheiben hinten aus gehärtetem Glas
- Fußmatten Premium vorne und hinten
- Geschwindigkeitsregelung mit Geschwindigkeitsbegrenzer
- Gradient Acceleration Control (GAC) Die Beschleunigungssteuerung für Gefällestecken (GAC) wurde speziell dafür entwickelt, das Gefühl einer abrupten Beschleunigung bei steilen Abfahrten zu mildern. Hierzu bremst das System das Fahrzeug in steilen Gefällen auf eine kontrollierte Geschwindigkeit ab und vermittelt so allen Fahrzeuginsassen ein Gefühl von Sicherheit.
- Kindersicherung, elektrisch
- Kopfstützen hinten (3)
- Kurvenbremskontrolle (CBC)
- LED-Rückleuchten
- Lenkrad: Elektrisch verstellbare Lenksäule Höhen-/Längsverstellung und Einstiegshilfe
- Mittelkonsole mit Armlehne
- Ottopartikelfilter
- Parkbremse, elektrisch (EPB)
- Pixel-LED-Scheinwerfer mit LED-Signatur - Fernlicht mit Ablendautomatik (Auto High Beam Assist, AHBA) - Adaptive Kurvenlicht (AFS) - Animierte Blinklichter vorne und hinten - Pixel-LED-Fahrlicht (ADB) - Dynamisches Kurvenlicht
- Radio: Meridian Surround Soundsystem mit 825-Watt Leistung 19 Lautsprechern inkl. Subwoofer
- Radiozubehör: Touch Pro Duo Infotainment-System - mit zwei 10" Touchscreens
- Reifendruckkontrollsystem (TPMS)
- Remote Premium - 3 Jahre Laufzeit ab Aktivierung
- Rücksitzbank teilbar (60 : 40)
- Abschleppösen vorne und hinten
- Airbag: Fahrer- und Beifahrerseite mit Sitzbelegungserkennung
- Alarmanlage, perimetrisch und volumetrisch
- Allradantrieb (permanent)
- Anfahrhilfe (Low Traction Launch)
- Antiblockiersystem (ABS)
- Autonomer Notfall-Bremsassistent Autonomous Emergency Braking, AEB
- Bergabfahrlilfe (HDC)
- Berganfahrhilfe
- Bremskraftverteilung elektronisch (EBD)
- Bremssättel in Rot glänzend mit Land Rover Schriftzug (vorne) Belüftete Scheiben, 380 mm vorne, 365 mm hinten
- Dachhimmel in Premium-Velours (Cirrus, Ivory oder Ebony)
- Dynamische Stabilitätskontrolle (DSC)
- Elektro-Vorbereitung für Anhängerkupplung
- Fahrwerk: Adaptive Dynamics - intelligente adaptive Fahrwerkssteuerung
- Fensterheber elektrisch mit One-Touch-Funktion und Einklemmschutz
- Frontscheibe und Scheibenwischerdüsen, beheizt
- Geschwindigkeitsabhängige elektrische Servolenkung (EPAS)
- Getriebe 8-Stufen-Automatik mit CommandShift 2
- Gurtstraffer
- Heckklappe, elektrisch mit Gestensteuerung
- Heckscheibenheizung
- Innenspiegel, automatisch abblendend
- Instrumentendisplay 12,3"-HD-TFT
- ISOFIX-Befestigungspunkte im Fond - äußere Sitze
- Keyless Entry - Schlüsselloses Zugangssystem
- Klimaautomatik (3-Zonen) mit Pollenfilter
- Kopfstützen, vorn
- Laderaumabdeckung
- LED-Tagfahrlicht
- Lenkrad: SVR Sport-Lederlenkrad
- Mittelarmlehne hinten
- Navigation Pro
- Paket: Erweitertes Lederpaket mittleres Amaturenbrett und obere Türverkleidung in Leder
- Pro Services und 4G Wi-Fi Hotspot 3 Jahre Laufzeit ab Aktivierung
- Protect 3 Jahre Laufzeit ab Aktivierung, SOS-Notruf 10 Jahre Laufzeit ab Aktivierung
- Radio: Digitales Radio (DAB+)
- Radio: Radio Bluetooth-fähiges Telefonsystem USB-Anschluss in der Mittelkonsole AUX -Anschluss für portable Audiogeräte
- Regensensor
- Reifenreparatursystem



- | | |
|--|---|
| <ul style="list-style-type: none"> • Scheinwerferreinigungsanlage • Sensorgesteuertes Fahrlichtsystem • SIM-Karte inkl. Datenvolumen Mit einem monatlichen Datenvolumen von 500 MB über einen Zeitraum von 36 Monaten. • Sport-Emblem in Schwarz • Sportliche Edelstahlpedale • Sprachsteuerung - für Navigation, Telefon und Audiosystem • Telefon: Android Auto • Terrain Response 2 Automatik mit Dynamic-Modus • Verbandkasten • Verteilergetriebe, zweistufig (Straßen- / Geländeuntersetzung) - mit elektronischer Mittendifferenzialsperre • Warnsystem Toter Winkel bei Türöffnung • Zentralverriegelung mit Funkfernbedienung sowie einstellbares Single-Point-Entry (Einzeltürenergieung), Türver- und -entriegelung | <ul style="list-style-type: none"> • Rückfahrkamera • Schaltwippen am Lenkrad in Aluminium • Secure Tracker - 12 Monate Laufzeit ab Aktivierung • Sicherheitsgurte vorne höhenverstellbar • Sitze: Beheizbare Vorder- und Rücksitze • Sitze: SVR Performance-Sitze, 16-fach verstellbar in Windsor Leder 16-fach elektrisch: Sitz vor/zurück, Sitzhöhe, Sitzneigung, Sitzverlängerung, Rückenlehne, Sitzpolster, 4-Wege Lendenwirbelstütze • Spurverlassenswarner • Start-Stopp-System Intelligentes Stopp-Start-System • Telefon: Apple CarPlay • Traktions-Kontrolle (ETC), elektronisch • Verkehrszeichenerkennung mit adaptivem Geschwindigkeitsbegrenzer • Wankneigungskontrolle (RSC) • Warnsystem Toter Winkel • Wegfahrsperre |
|--|---|

Sonderausstattung

- | | |
|---|--|
| <ul style="list-style-type: none"> • Anhängerkupplung, elektrisch ein- und ausfahrbar • Dach: Panorama-Glasschiebedach inkl. Sonnenblende • Einstiegsleisten vorne mit Range Rover Schriftzug, beleuchtet • Haushaltssteckdosen in 2. Sitzreihe und im Kofferraum • Kühlfach Plus in der Mittelkonsole vorne • Lenkrad: Multifunktionslederlenkrad, beheizbar • Räder: 22"-Leichtmetallfelgen mit 5 Doppelspeichen in Gloss Black "Style 5083" - Bereifung 285/40 R22 und Kotflügelverbreiterung hinten • Sitze: Vordersitze beheiz- und kühlbar, Rücksitze beheizbar | <ul style="list-style-type: none"> • Dach in Wagenfarbe • Dekorelemente in Karbon inklusive des unteren Teils vom Lenkradkranz und Staufach in den Türen • Garagentoröffner (HomeLink) • Klimaautomatik (4-Zonen) mit Pollenfilter • Lackierung: Metallic ohne Dach in Kontrastfarbe • Luftionisierung im Innenraum mit PM2.5 Filter • Räder: Radmuttern, abschließbar • Scheiben ab B-Säule dunkel getönt • Sitze: Beheiz- und kühlbare Vorder- und Rücksitze • Soft-Close-Automatik (sanftes Türschließen) |
|---|--|

Kurze Sachverständige Feststellungen

Vorgelegte Dokumente	Zum Zeitpunkt der Besichtigung lag die Zulassungsbescheinigung Teil 1 (Schein) vor, die Zulassungsbescheinigung Teil 2 (Brief) lag nicht vor.
FIN-Vergleich	Die Fahrzeug-Identifizierungsnummer (FIN) wurde am Fahrzeug abgelesen und die Übereinstimmung im Verlauf der Besichtigung durch den Unterzeichner mit den vorgelegten Unterlagen festgestellt.
Besichtigung	Eine ordnungsgemäße Sichtprüfung der Lackierung und der Karosserie war wegen unzureichender Lichtverhältnisse/ Nässe oder Verschmutzung nur eingeschränkt möglich. Zur Untersuchung des Fahrzeuges standen keine Hubmittel bzw. Grube zur Verfügung. Aus diesem Grund war die Besichtigung der Fahrzeugunterseite nur begrenzt möglich.
Probefahrt	Es wurde eine kurze Bewegungs- und Rangierfahrt auf dem Betriebsgelände durchgeführt.
Motorlauf	Ein Probelauf des Motors wurde durchgeführt.
Fahrbereitschaft	Das Fahrzeug war zum Besichtigungszeitpunkt fahrbereit.

Wertmindernde Faktoren

Nr.	Bauteilgruppe	Beschreibung	Kosten (netto)	Minderwert
1	Tür hinten rechts	Tür - Kratzer - auslegen / polieren	100,00 €	100,00 €
2	Tür vorn rechts	Tür - Kratzer - auslegen / polieren	100,00 €	100,00 €



Nr.	Bauteilgruppe	Beschreibung	Kosten (netto)	Minderwert
3	Kotflügel links	Kotflügel links - Kratzer - auslegen / polieren	100,00 €	100,00 €
4	Schweller links	Einstieg - verkratzt / verschürft - Smart Repair	100,00 €	100,00 €
5	Schweller rechts	Einstieg - verkratzt / verschürft - Smart Repair	100,00 €	100,00 €
6	Seitenwand links	Einstieg - verkratzt / verschürft - Smart Repair	100,00 €	100,00 €
7	Außenspiegel rechts	Abdeckkappe - verkratzt / verschürft - lackieren	120,00 €	70,00 €
8	Verkleidungen/ Abdeckungen	Einstieg vorn links - verkratzt / verschürft - erneuern	165,00 €	100,00 €
9	Sitz hinten	Rücksitz - beschädigt - Smart Repair	200,00 €	200,00 €
10	Tür vorn links	Tür - Delle / Lackschaden - instandsetzen und lackieren	690,00 €	410,00 €
11	Stoßfänger hinten	Stoßfänger hinten - verkratzt / verschürft - lackieren	720,00 €	430,00 €
12	Heckklappe/-tür	Heckklappe - Lackmangel - lackieren	800,00 €	480,00 €
13	Sonstiges	Inspektion/Wartung - fällig - durchführen	850,00 €	850,00 €
Summe (netto)			4.145,00 €	3.140,00 €



Wertzusammenfassung

Die Bewertung des vorstehend beschriebenen Fahrzeuges hat unter Berücksichtigung der Sonderausstattung, der wertbeeinflussenden Faktoren und der derzeitigen Marktängigkeit und Marktlage zu folgendem Ergebnis geführt:

	ohne Mwst.	MwSt.	mit MwSt.
Einkaufswert	58.000,00 €	11.020,00 €	69.020,00 €
Verkaufswert	66.200,00 €	12.578,00 €	78.778,00 €

Stichtag der Wertermittlung: 21.12.2025

Auftrag/Auftragsumfang

Es wurde der Auftrag erteilt, ein Verkaufsbericht über das beschriebene Fahrzeug zu erstellen. Dieses beinhaltet folgende Umfänge:

- Beschreibung von kernrelevanten Angaben zum Fahrzeug
- Dokumentation von Ausstattungsmerkmalen
(Lieferung durch Drittdienstleister)
- Dokumentation von Schäden, Mängeln, Fehlteilen
- Dokumentation von Vorschäden, unreparierten Vorschäden, Nachlackierungen
- eine kurze Sicht- oder Funktionsprüfung der Ausstattungsdetails sofern möglich.
(Funktionsprüfungen von Fahrerassistenzsysteme gehören nicht zum Leistungsumfang!)
- eine Fotodokumentation des Fahrzeuges

Grundlage zum Auftrag

Grundlage dieses Produktes stellt der Leitfaden für Fahrzeugrücknahmen und Bewertungen gemäß des Schadengrenzmusterkatalog des Auftraggebers dar. Die expliziten Feststellungen im Einzelfall trifft der Sachverständige objektiv im Rahmen der vorgegebenen Standards aufgrund eigener Sachkunde.

Die Fahrzeugbesichtigung erfolgt im demontagefreien Zustand.

Schäden oder Mängel welche erst im Rahmen von Zerlege-/ Diagnosearbeiten oder durch erweiterte Kenntnisse festgestellt werden können, verbleiben im Bereich des Prognoserisikos. Ein erweitertes Risiko besteht durch verschwiegene Mängel welche durch arglistige Täuschung hervorgerufen, und durch den sachverständigen nicht identifizierbar waren.

Schäden oder Mängel, die aus einer normalen Nutzung bzw. Abnutzung des Fahrzeuges entstanden sind, werden gemäß dem zugrunde gelegten Standard akzeptiert.

Ein expliziter Ausweis und eine monetäre Betrachtung der zu erwartenden Merkmale innerhalb des Produktes erfolgten nicht.

Merkmale, welche in ihrer Art und Ausprägung leicht über den üblichen Gebrauch hinausgehen jedoch keine inakzeptable Beschädigung darstellen, werden ggf. unter Gebrauchsspuren dokumentiert und ausgewiesen.

Schäden oder Mängel, welche gemäß dem zugrunde gelegten Standard, nicht mehr einer normalen Nutzung bzw. Abnutzung zugeordnet werden können, werden im Produkt unter Wertmindernde Faktoren aufgelistet.

Je nach Produktspezifikation kann ein monetärer Ausweis erfolgen. Insofern dieses stattfindet können die Kosten zu 100% dargestellt sein oder anteilig gemäß Fahrzeugalter und Laufleistung.

Vorschäden

Am Fahrzeug konnten augenscheinlich keine reparierten Vorschäden festgestellt werden.

Unterschrift Sachverständiger (Philip Hempel)

Unterschrift Fahrzeugnutzer



Der Fahrzeugnutzer war nicht vor Ort, das Einholen der Unterschrift war somit nicht möglich.

Vorliegendes Druckexemplar wurde auf elektronischem Wege erzeugt. Der benannte Sachverständige versichert, dass der Inhalt die von ihm getroffenen Feststellungen korrekt wiedergibt. Es ist ohne Originalunterschrift gültig.



Abbildung 1: Schräg vorne



Abbildung 2: Schräg vorne



Abbildung 3: Schräg hinten



Abbildung 4: Schräg hinten



Abbildung 5: Innenraum vorne



Abbildung 6: Innenraum hinten



Abbildung 7: Kombiinstrument



Abbildung 8: Instrumententafel



Abbildung 9: Montierte Bereifung



Abbildung 10: Montierte Bereifung



Abbildung 11: Montierte Bereifung



Abbildung 12: Montierte Bereifung



Abbildung 13: Motorraum



Abbildung 14: Laderaum



Abbildung 15: Dokumente



Abbildung 16: Dokumente



Abbildung 17: Zusatzbereifung

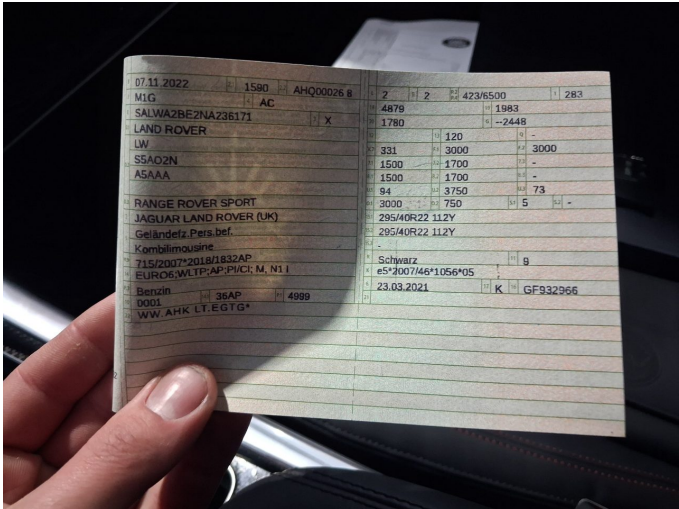

Abbildung 18: FIN



Beschädigung 1: Tür hinten rechts: Tür - Kratzer - auslegen / polieren

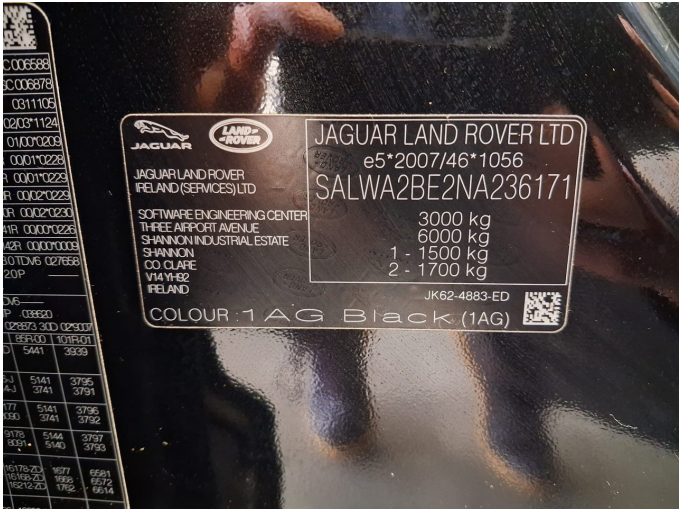

Beschädigung 1: Tür hinten rechts: Tür - Kratzer - auslegen / polieren



Beschädigung 1: Tür hinten rechts: Tür - Kratzer - auslegen / polieren



Beschädigung 1: Tür hinten rechts: Tür - Kratzer - auslegen / polieren



Beschädigung 2: Tür vorn rechts: Tür - Kratzer - auslegen / polieren



Beschädigung 2: Tür vorn rechts: Tür - Kratzer - auslegen / polieren



Beschädigung 3: Kotflügel links: Kotflügel links - Kratzer - auslegen / polieren



Beschädigung 3: Kotflügel links: Kotflügel links - Kratzer - auslegen / polieren



Beschädigung 3: Kotflügel links: Kotflügel links - Kratzer - auslegen / polieren



Beschädigung 3: Kotflügel links: Kotflügel links - Kratzer - auslegen / polieren



Beschädigung 4: Schweller links: Einstieg - verkratzt / verschürft - Smart Repair



Beschädigung 4: Schweller links: Einstieg - verkratzt / verschürft - Smart Repair



Beschädigung 5: Schweller rechts: Einstieg - verkratzt / verschürft - Smart Repair



Beschädigung 5: Schweller rechts: Einstieg - verkratzt / verschürft - Smart Repair



Beschädigung 5: Schweller rechts: Einstieg - verkratzt / verschürft - Smart Repair



Beschädigung 6: Seitenwand links: Einstieg - verkratzt / verschürft - Smart Repair



Beschädigung 6: Seitenwand links: Einstieg - verkratzt / verschürft - Smart Repair



Beschädigung 7: Außenspiegel rechts: Abdeckkappe - verkratzt / verschürft - lackieren

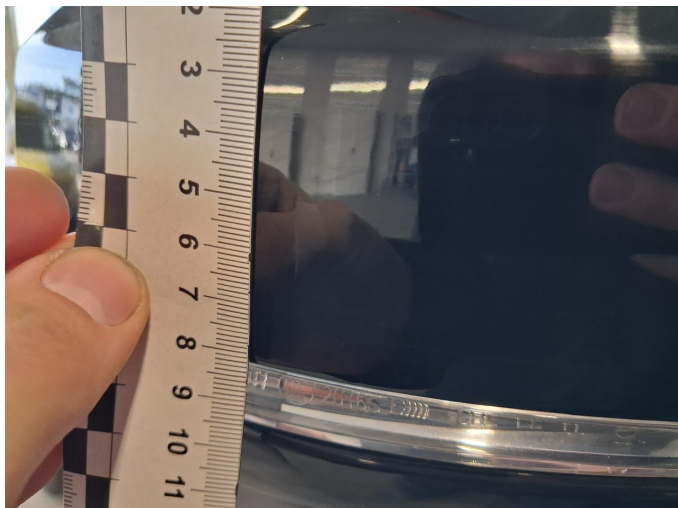

Beschädigung 7: Außenspiegel rechts: Abdeckkappe - verkratzt / verschürft - lackieren



Beschädigung 7: Außenspiegel rechts: Abdeckkappe - verkratzt / verschürft - lackieren



Beschädigung 7: Außenspiegel rechts: Abdeckkappe - verkratzt / verschürft - lackieren



Beschädigung 7: Außenspiegel rechts: Abdeckkappe - verkratzt / verschürft - lackieren



Beschädigung 8: Verkleidungen/Abdeckungen: Einstieg vorn links - verkratzt / verschürft - erneuern



Beschädigung 8: Verkleidungen/Abdeckungen: Einstieg vorn links - verkratzt / verschürft - erneuern



Beschädigung 9: Sitz hinten: Rücksitz - beschädigt - Smart Repair

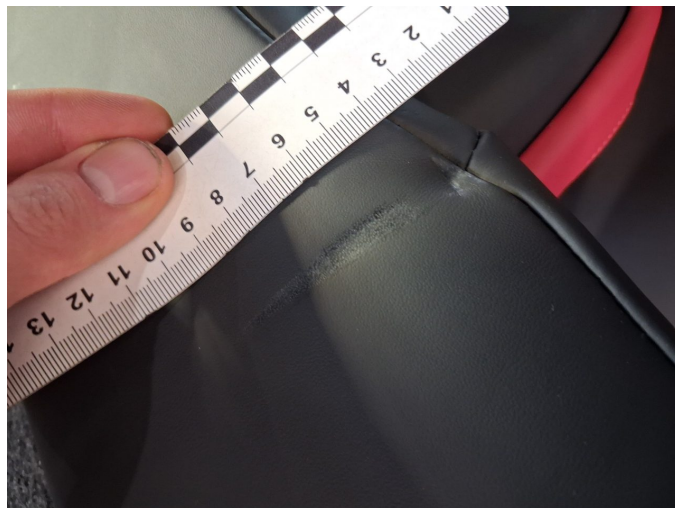

Beschädigung 9: Sitz hinten: Rücksitz - beschädigt - Smart Repair



Beschädigung 10: Tür vorn links: Tür - Delle / Lackschaden - instandsetzen und lackieren

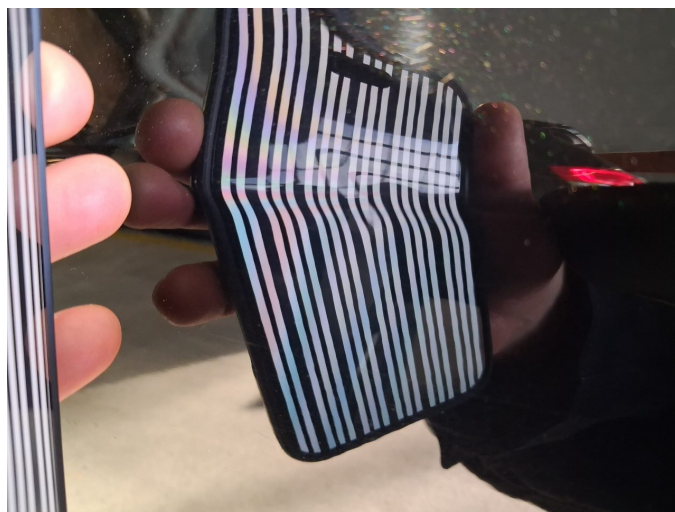

Beschädigung 10: Tür vorn links: Tür - Delle / Lackschaden - instandsetzen und lackieren



Beschädigung 10: Tür vorn links: Tür - Delle / Lackschaden - instandsetzen und lackieren



Beschädigung 11: Stossfänger hinten: Stossfänger hinten - verkratzt / verschürft - lackieren

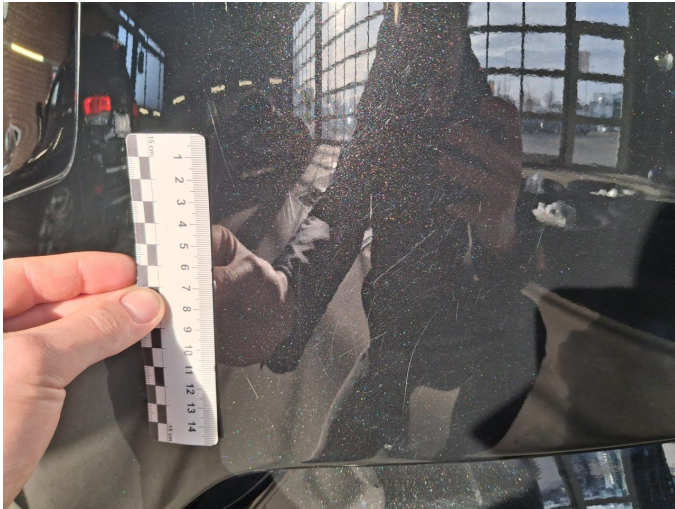

Beschädigung 11: Stossfänger hinten: Stossfänger hinten - verkratzt / verschürft - lackieren

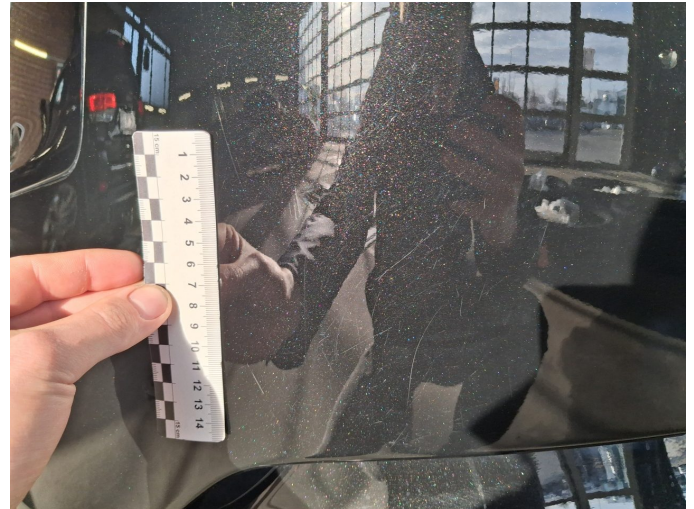

Beschädigung 11: Stossfänger hinten: Stossfänger hinten - verkratzt / verschürft - lackieren

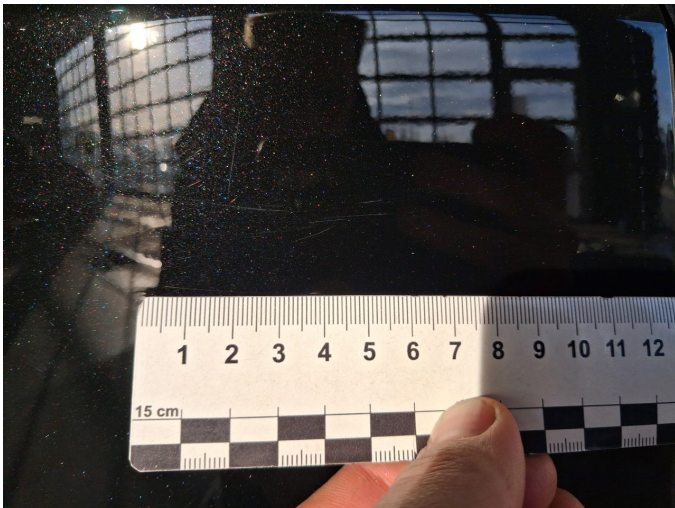

Beschädigung 11: Stossfänger hinten: Stossfänger hinten - verkratzt / verschürft - lackieren



Beschädigung 11: Stossfänger hinten: Stossfänger hinten - verkratzt / verschürft - lackieren



Beschädigung 11: Stossfänger hinten: Stossfänger hinten - verkratzt / verschürft - lackieren



Beschädigung 11: Stossfänger hinten: Stossfänger hinten - verkratzt / verschürft - lackieren



Beschädigung 11: Stossfänger hinten: Stossfänger hinten - verkratzt / verschürft - lackieren



Beschädigung 12: Heckklappe/-tür: Heckklappe - Lackmangel - lackieren



Beschädigung 12: Heckklappe/-tür: Heckklappe - Lackmangel - lackieren



Beschädigung 12: Heckklappe/-tür: Heckklappe - Lackmangel - lackieren



Beschädigung 12: Heckklappe/-tür: Heckklappe - Lackmangel - lackieren



Beschädigung 12: Heckklappe/-tür: Heckklappe - Lackmangel - lackieren



Beschädigung 12: Heckklappe/-tür: Heckklappe - Lackmangel - lackieren