

Zustandsbericht

- Protokoll der Fahrzeugbewertung -

Berichts-Nr: 9013150
vom: 10.09.2025

» Übersicht

Auftrags-Nr: 1002093943
Besichtigt am: 10.09.2025 10:30
Berichts-Nr: 9013150
FIN: WVGZZZ5NZNW403412



Fahrzeugansicht - diagonal
vorne links



Fahrzeugansicht - diagonal
hinten rechts



Innenraum - Cockpit mit
Laufleistung



Zustandsbericht

- Protokoll der Fahrzeugbewertung -

Berichts-Nr: 9013150
vom: 10.09.2025

» Fahrzeugdaten

Fahrzeugkategorie:	Personenkraftwagen
Fahrzeugart:	SUV
Hersteller:	Volkswagen
Modell:	Tiguan
HSN / TSN:	0603 / CNC
Erstzulassungsdatum:	11.02.2022
Laufleistung:	38.762 km
Nachweis Kilometerstand:	
Farbe:	Nightshade Blue Metallic
Farbe Dach:	Nightshade Blue Metallic
Antriebsart:	Frontantrieb
Motorisierung/Kraftstoff:	Hybrid Benzin
Hubraum:	1.400 ccm
Leistung:	110 kW (150 PS)
Fahrzeuglänge:	4.509 mm
Fahrzeughöhe:	1.675 mm
Fahrzeugbreite:	1.839 mm
Zulässiges Gesamtgewicht:	2.350 kg
Radstand:	2.678 mm
Anzahl Achsen:	2
Zylinder:	4
Schadstoffklasse:	Euro 6
Anzahl Türen:	4
Anzahl Sitze:	5
Getriebe:	Automatik 6-Gang
Polsterart:	Alcantara
Interieurfarbe:	Titanschwarz/Titanschwarz/Schwarz/ Storm Grey
Anzahl vorhandene Schlüssel:	2

» Dokumente & Wartung

Nächste HU:	03.2027
Zulassungsbescheinigung (ZBT1 Original) vorhanden:	Ja
Zulassungsbescheinigung entgegengenommen:	Ja
Kennzeichen entgegengenommen:	Beide
Wartungsheft:	Digital
Wartungsnachweis:	Nicht prüfbar
Datum der letzten Wartung:	
Km-Stand bei letzter Wartung:	
Restlauf bis Service:	9.900 KM



Zustandsbericht

- Protokoll der Fahrzeugbewertung -

Berichts-Nr: 9013150
vom: 10.09.2025

» Fahrzeugausstattung

12-V-Steckdose an der Mittelkonsole hinten und im Gepäckraum	Dachhimmel
2 LED-Leseleuchten vorn und 2 hinten	Dachreling silber eloxiert
2 USB-C-Schnittstellen vorn, 1 USB-C-Ladebuchse an der Mittelkonsole hinten	Dämpfung hinten,Basis 1
3 Kopfstützen hinten	Dämpfung vorn
4 AirStop®-Ganzjahresreifen 235/55 R 18	Dekoreinlagen für Instrumententafel und Türverkleidungen vorn
4 Leichtmetallräder "Amersfoort" 7 J x 18	Diebstahlwarnanlage mit Innenraumüberwachung, Back-up-Horn und Abschleppschutz
4-Zylinder-Ottomotor 1,4 l	Diebstahlwarnanlage mit Safe-Sicherung
4-Zylinder-Ottomotor 1,4 l TSI Hybrid, 110 kW	Digital Cockpit "Pro", mehrfarbig, verschiedene Info-Profile wählbar
6-Gang-Automatikgetriebe oder DSG Beachtung: Fam. EDF	Digitaler Radioempfang DAB+
8 Lautsprecher	Diversity-Antenne für FM-Empfang
Abbiege- und Schlechtwetterlicht	Doppelkupplungsgetriebe DQ400
Abdeckungen für Leichtmetallräder	Doppelton-Signalhorn
Abgasendrohr hinten (Standard)	Dreipunkt-Automatiksicherheitsgurt für mittleren Rücksitzplatz
Abgasnorm EU6 AP	Dreipunkt-Automatiksicherheitsgurte mit Gurtstraffer für die äußeren Rücksitzplätze
Ablagefach am Dachhimmel	Dreipunkt-Automatiksicherheitsgurte vornmit Höheneinstellung und Gurtstraffer
Airbag für Fahrer und Beifahrer, mit Beifahrerairbag-Deaktivierung, inkl. Knie-Airbag auf der Fahrerseite	Dynamische Fernlichtregulierung "Dynamic Light Assist" für LED-Matrix-Scheinwerfer
Aktivkohlebehälter (EVAP)	Einparkhilfe - Warnsignale bei Hindernissen im Front- und Heckbereich
Ambientebeleuchtung 30-farbig	Einstiegsleisten vorn in Aluminium, beleuchtet
Amersfoort 7 J x 18, Airstop®-Reifen 235/55 R 18	Elektronische Parkbremse inkl. Auto-Hold-Funktion
Anhängervorrichtung anklappbar, mit elektrischer Entriegelung	Elektronisches Stabilisierungsprogramm und elektromechanischer Bremskraftverstärker
App-Connect inkl. App-Connect Wireless für Apple CarPlay und Android Auto	E-Motor (Hybrid) Systemleistung 180KW Aggr.0ED.B / 0EK.A
Aufkleber/Schilder, deutsch-französisch-holländisch	Entfall des Schriftzugs für die Motorbezeichnung auf der Gepäckraumklappe
Auslieferung "Autostadt Wolfsburg"	Entfall Tire Mobility Set
Außenspiegel auf Fahrerseite asphärisch	e-Sound
Außenspiegel elektrisch einstell-, anklapp-, beheizbar, Umfeldbeleuchtung, Beifahrerspiegelabsenkung	Fahrlichtschaltung automatisch, mit LED-Tagfahrlicht sowie "Coming home"- und "Leaving home"-Funktion
Außenspiegel rechts, konvex	Fahrzeuge mit besonderen Produktaufwer- tungsmaßnahmen
Außenspiegelgehäuse und Türgriffe in Wagenfarbe	Fahrzeugklassen-Differenzierung -550-
Automatische Distanzregelung ACC "stop & go", mit Geschwindigkeitsbegrenzer	Federbereich 25 nur Einbausteuerung keine Bedarfsprognose
Batterie 340A (58Ah)	Fernentriegelung für Rücksitzlehne
Batterie/Generator Kapazität Standard	Fertigungsablauf Standard
Bauteilesatz ohne länderspezifische Bauvorschrift	Frontantrieb
Beifahrersitzlehne komplett umklappbar	Frontscheibe in Verbundsicherheitsglas, wärme- und geräuschkämmend
Betriebserlaubnis Nachtrag	Fußgängererkennung
Betriebsspannung 12 V	Fußhebelwerk "Standard"
Bordliteratur in Deutsch (Deutschland)	Gepäckraumboden
Bordwerkzeug	Gepäckraumleuchte
Chrom-Applikationen an Spiegeleinstell-, Fensterheberschaltern, Türzuziehgriffen;Türinnenbetätigung in Chrom matt	Gewichtsbereich 18 nur Einbausteuerung keine Bedarfsprognose
Chromleisten an den Seitenfenstern	



Zustandsbericht

- Protokoll der Fahrzeugbewertung -

Berichts-Nr: 9013150
vom: 10.09.2025

Heckklappe mit elektrischer Öffnung und Schließung,
Öffnungswinkel einstellbar
Hybrid-Antriebssystem PHEV
Innenspiegel automatisch abblendend
IQ.LIGHT - LED-Matrix-Scheinwerfer
IQ.LIGHT - LED-Matrix-Scheinwerfer mit LED-Tagfahrlicht,
Kurvenfahrlicht und dynamischer Blinkleuchte
ISOFIX-Halteösen zur Befestigung von 2 Kindersitzen auf den
Rücksitzen, auch für i-Size-Kindersitze
Kältemittel R1234yf
Kein Sonderfahrzeug, Standard-Ausführung
Keine Aktionsausführung
Kennzeichenbeleuchtung in LED-Technik
Klimaanlage "Air Care Climatronic" mit Aktiv-Kombifilter,
Bedienungselementen hinten und 3-Zonen-
Temperaturregelung
Kombi-Instrument mit elektronischem Tachometer, Kilometer-
und Tageskilometerzähler, Drehzahlmesser
Kraftstoffsystem Otto-Einspritzer
Kurzheck
Ladekabel Mode 3 Typ 2, 16 A
Landesverkaufsprogramm Deutschland
LED-Rückleuchten dunkelrot
Lendenwirbelstützen vorn
Leuchte im Fußraum vorn
Leuchtwertenregulierung dynamisch, mit dynamischem
Kurvenfahrlicht
Linkslenker
Make-up-Spiegel beleuchtet in den Sonnenblenden
Mittelarmlehne vorn höhen- und längseinstellbar, mit
Ablagebox und Ausströmern hinten
Müdigkeitserkennung
Multifunktionskamera
Multifunktionslenkrad in Leder, beheizbar, mit Schaltwippen
Navigationssystem "Discover Pro" inkl. "Streaming & Internet"
Navigationssystem "Discover Pro" inkl. "Streaming & Internet"
Nebelschlussleuchte
Netzladekabel für Haushalts-Steckdose
Nicht Heissland
Nichtraucherausführung - Ablagefach und 12-V-Steckdose
vorn
Normal-Lackierung
Notbremsassistent "Front Assist" (für automatische
Distanzregelung ACC bis 210 km/h)
Notruf-Service; keine Registrierung notwendig, Dienst ist bei
Auslieferung aktiviert
Ohne Aufkleber und Embleme
Ohne Berg-Anfahr/ Abfahrhilfe/ Komfort- fahrhilfe
Ohne besondere Karosseriemaßnahmen
Ohne Dacheinsatz (Volldach)

Ohne Dynamic Drive Control
Ohne ECO-Funktion
Ohne Elektrische Lenksäulenverriegelung (ELV)
Ohne Feuerlöscher
Ohne Generator
Ohne Gepäck-Spinne/Netz/Tasche
Ohne Head-Up Display
Ohne Heckspoiler
Ohne Individualeinbau
ohne Kennzeichenträger
Ohne Klapptisch an Vordersitzlehne
Ohne Scheinwerferreinigungsanlage
Ohne Sitzbelüftung/Massagesitze
Ohne Spurwechselassistent
Ohne Trennwand
Ohne Überführungsausrüstung
Ohne Wärmespeicher/Zusatzheizung
Ohne zus. Triebwerks-Unterschutz
Ohne Zusatz-/Standheizung
Ohne zusätzliche Bereifung
Online-Dienst, mit OCU, mit Head Unit Codierung, ohne WFS-
Verbund
Proaktives Insassenschutzsystem in Verbindung mit "Front
Assist"
Radio
Radsicherungen mit erweitertem Diebstahlschutz
Radstand
Rechtsverkehr
Regensensor
Regionscode " ECE " für Radio
Reifen ohne Festlegung der Reifenmarke
Reifenkontrollanzeige
Rückfahrkamera "Rear View"
Rücksitzbank asymmetrisch teilbar; längs verschieb- und
klappbar; mit Durchlademöglichkeit und Mittelarmlehne
Schalthebelknauf in Leder
Scheibenbremsen hinten
Scheibenbremsen vorn
Scheibenwaschdüsen vorn automatisch beheizt
Schlüsselloses Schließ- und Startsystem "Keyless Access" mit
Safe-Sicherung
Schlüsselloses Schließ- und Startsystem "Keyless Access" mit
Safe-Sicherung
Schubladen unter den Vordersitzen
Seitenairbags für die äußeren Rücksitze, inkl. Seitenairbags
vorn sowie Kopfairbagsystem
Seitenscheiben hinten und Heckscheibe abgedunkelt



Zustandsbericht

- Protokoll der Fahrzeugbewertung -

Berichts-Nr: 9013150
vom: 10.09.2025

Serienkraftstoff-Erstbefüllung

Serviceanzeige 15000 km oder 1 Jahr (fest)

Servolenkung elektromechanisch, geschwindigkeitsabhängig
geregelt

Sicherheitsoptimierte Kopfstützen vorn, längs- und
höhenstellbar

Sitzmittelbahnen der Vordersitze und der äußeren
Rücksitzplätze in Mikrovlies "ArtVelours"

Spezielles Typschild für EG für M1-Pkw

Sport-Ausstattung

Sprachbedienung

Spurhalteassistent "Lane Assist"

Stabilisator hinten

Stabilisator vorn

Standard-Klimazonen

Start-Stopp-System mit Bremsenergie-Rückgewinnung

Stoßfänger in Wagenfarbe, -unterteile schwarz, Mittelteil vorn
in Silbergrau, Chromelemente hinten

Telefonschnittstelle "Comfort" mit induktiver Ladefunktion

Textilfußmatten vorn und hinten

Top-Komfortsitze vorn

Trägerfrequenz 433,92 bis 434,42 MHz

Transportschutzfolie (Mindestschutz) mit zus.
Transportschutzmaßnahmen

Tür und Seitenverkleidung

Typprüfland Deutschland

Umweltbonus

Variante Grundausstattung

Verbandtasche, Warndreieck und Warnweste

Verbau der Startbatterie hinten, ohne zweite Batterie

Verkehrszeichenerkennung

Vorbereitet für "We Connect" und "We Connect Plus"

Vordersitze beheizbar

Vordersitze mit Höheneinstellung

Warnleuchte für Waschwasserstand

Warnton und -leuchte für nicht angelegte Gurte vorn und hinten

Wartungsintervallverlängerung



Zustandsbericht

- Protokoll der Fahrzeugbewertung -

Berichts-Nr: 9013150
vom: 10.09.2025

» Bereifung

MONTIERTE BEREIFUNG

Hersteller	Ort	Position	Typ	Felge	Dimension	Profiltiefe
Continental	Vorne	Links	Ganzjahresreifen	Aluminium	235/55 R 18 100 V	4,0 mm
Continental	Vorne	Rechts	Ganzjahresreifen	Aluminium	235/55 R 18 100 V	3,5 mm
Continental	Hinten	Links	Ganzjahresreifen	Aluminium	235/55 R 18 100 V	2,5 mm
Continental	Hinten	Rechts	Ganzjahresreifen	Aluminium	235/55 R 18 100 V	2,5 mm

Reifen zulässig: Ja

Reifen verkehrssicher: Nein

ERSATZ-/NOTRAD & ZUBEHÖR

Bordwerkzeug vorhanden: Ja



Zustandsbericht

- Protokoll der Fahrzeugbewertung -

Berichts-Nr: 9013150
vom: 10.09.2025

» Wertmindernde Faktoren

Nr	Bauteil	Schadensbeschreibung	Reparaturempfehlung
1	Reifen	Verschlissen	Ersetzen
2	Tür vorne links	Kratzer	Lackieren
3	Vorbereitungszeit Metall-Lackierung	Lack Vorbereitung	Ausführen
4	Kotflügel vorne links	Delle(n) und Kratzer	Instandsetzen + lackieren
5	Kotflügelzierleiste hinten rechts	Kratzer	Ersetzen
6	HU/AU (Haupt-/Abgasuntersuchung)	Nachweis fehlt	Ersetzen
7	Einstiegsschweller hinten rechts	Kratzer	Auslegen + Polieren
8	Seitenwand hinten rechts	Kratzer	Auslegen + Polieren

» Gebrauchsspuren

Das Fahrzeug weist dem Alter, der Laufleistung und dem Einsatzzweck entsprechende Gebrauchsspuren auf.



Zustandsbericht

- Protokoll der Fahrzeugbewertung -

Berichts-Nr: 9013150
vom: 10.09.2025

» Merkantile Wertminderung

Vorschäden bekannt:	Nein
Vorschäden feststellbar:	Nein
Nachlackierungen vorhanden:	Nein
Lackschichtdickenmessung durchgeführt:	Ja - ohne Auffälligkeiten/Abweichungen

ERGEBNISSE DER LACKSCHICHTDICKENMESSUNG

Die Messwerte lagen im üblichen Bereich.

Pro Bauteil wurden mindestens 3 Messungen durchgeführt.



Zustandsbericht

- Protokoll der Fahrzeugbewertung -

Berichts-Nr: 9013150
vom: 10.09.2025

» Hinweise zum Zustandsbericht

**Angaben zum Auftrag und zum
Bewertungsumfang:**

Es wurde der Auftrag erteilt, einen Zustandsbericht über das beschriebene Fahrzeug zu erstellen.

Die Fahrzeugzustandsbewertung erfolgte auftragsgemäß auf Basis der vom Auftraggeber vorgegebenen Standards für Fahrzeugbewertungen. Die Feststellungen im Einzelfall trifft der Sachverständige aufgrund eigener Sachkunde und nach eigenem sachverständigen Ermessen.

Fahrzeug-Identifizierung:

WVGZZZ5NZNW403412

FIN abgelesen und stimmt mit Unterlagen überein

Allgemeinzustand:

Gereinigt

Besichtigungsbedingungen:

Nässe, Eingeschränkt

Hebebühne/Hubmittel benutzt:

Ja

Motorenlauf durchgeführt:

Ja

Fahrprobe durchgeführt:

Nein



Zustandsbericht

- Protokoll der Fahrzeugbewertung -

Berichts-Nr: 9013150
vom: 10.09.2025

» Sonstige Bemerkungen

Vorliegendes Exemplar wurde auf elektronischem Wege erzeugt. Es ist ohne Originalunterschrift gültig.



Zustandsbericht

- Protokoll der Fahrzeugbewertung -

Berichts-Nr: 9013150
vom: 10.09.2025

» Ansichtsfotos



Fahrzeugansicht - diagonal
vorne links



Fahrzeugansicht - diagonal
vorne rechts

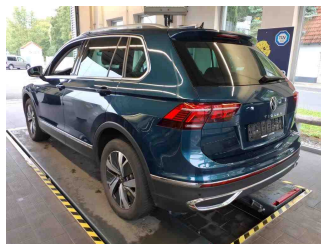

Fahrzeugansicht - diagonal
hinten links



Fahrzeugansicht - diagonal
hinten rechts

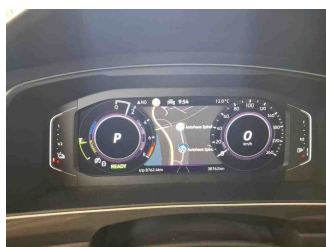

Innenraum - Cockpit mit
Laufleistung



Equipment - Bordwerkzeug

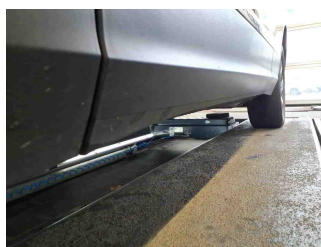

Seitenansicht - Schweller links

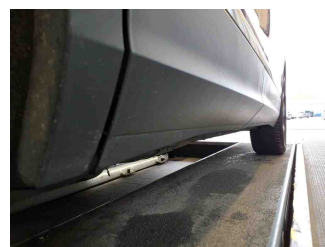

Seitenansicht - Schweller rechts

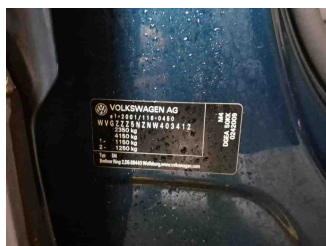

Fahrzeug -
Typenschild/Fahrgestellnummer

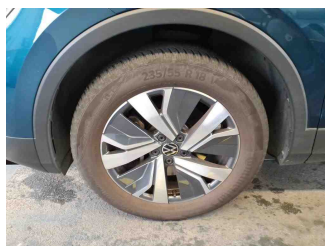

Räder - Rad montiert vorne
links

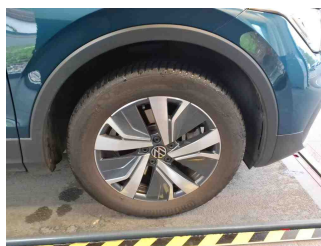

Räder - Rad montiert vorne
rechts

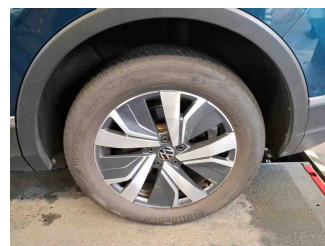

Räder - Rad montiert hinten
links

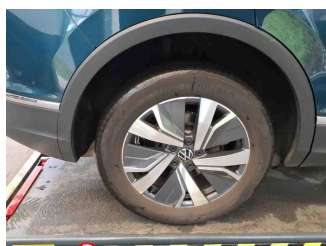

Räder - Rad montiert hinten
rechts



Innenraum - Mittelkonsole

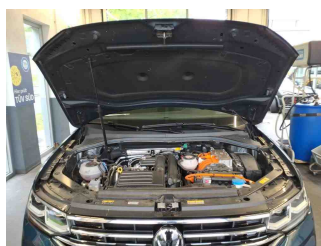

Fahrzeug - Motorraum offen

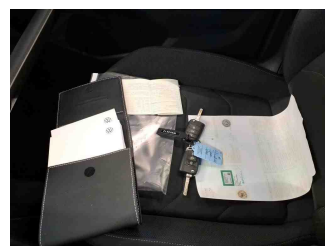

Equipment - Boardmappe/
Securitybag



Zustandsbericht

- Protokoll der Fahrzeugbewertung -

Berichts-Nr: 9013150
vom: 10.09.2025

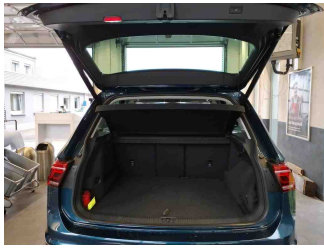

Innenraum - Kofferraum

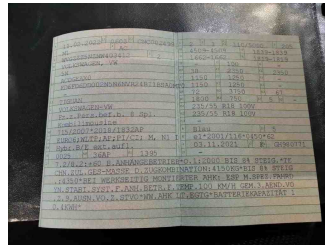

Fahrzeug - abgegebene ZB1



Equipment - Anhängerkupplung



Fahrzeug - Serviceunterlagen / Wartungsnachweis

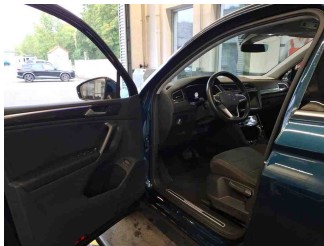

Innenraum - vorne



Innenraum - hinten



Unterbodenscan



Innenraum - Navigationsgerät/Radio

» Beschädigungsfotos

WERTMINDERNDE FAKTOREN

1 - Reifen - Verschlissen - Ersetzen

Kommentar

hinten verschlissen. vorne rissig.



2 - Tür vorne links - Kratzer - Lackieren

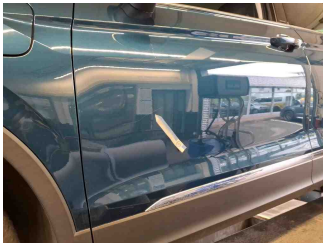

3 - Vorbereitungszeit Metall-Lackierung - Lack Vorbereitung - Ausführen

4 - Kotflügel vorne links - Delle(n) und Kratzer - Instandsetzen + lackieren

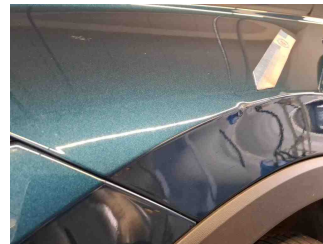
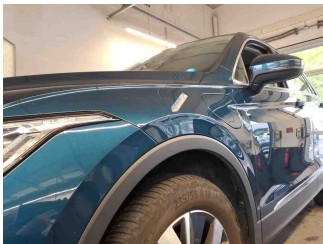

5 - Kotflügelzierleiste hinten rechts - Kratzer - Ersetzen

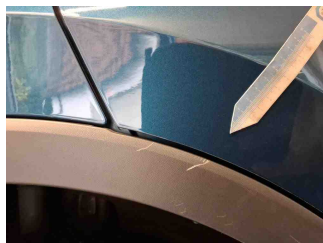
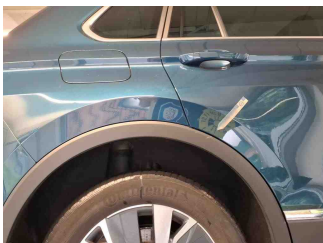



Zustandsbericht

- Protokoll der Fahrzeugbewertung -

Berichts-Nr: 9013150
vom: 10.09.2025

6 - HU/AU (Haupt-/Abgasuntersuchung) - Nachweis fehlt - Ersetzen

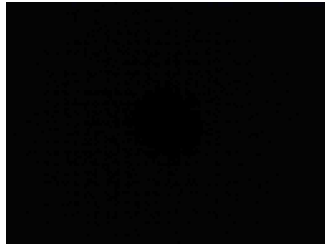
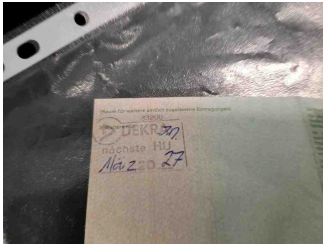

7 - Einstiegsschweller hinten rechts - Kratzer - Auslegen + Polieren

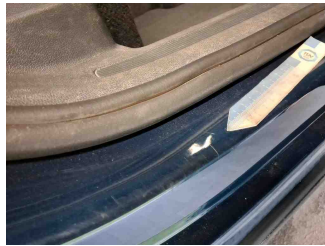
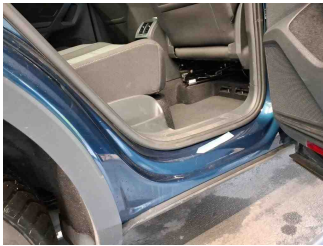

8 - Seitenwand hinten rechts - Kratzer - Auslegen + Polieren

