

» Übersicht

**Auftrags-Nr:** 1002208459  
**Besichtigt am:** 03.12.2025 12:37  
**Berichts-Nr:** 9607487  
**FIN:** WVGZZZ5NZMM151913



Fahrzeugansicht - diagonal  
vorne links



Fahrzeugansicht - diagonal  
hinten rechts



Innenraum - Cockpit mit  
Laufleistung

**» Fahrzeugdaten**

<b>Fahrzeugkategorie:</b>	Personenkraftwagen
<b>Fahrzeugart:</b>	SUV
<b>Hersteller:</b>	Volkswagen
<b>Modell:</b>	Tiguan
<b>HSN / TSN:</b>	0603 / BZG
<b>Erstzulassungsdatum:</b>	29.10.2021
<b>Laufleistung:</b>	131.661 km
<b>Nachweis Kilometerstand:</b>	
<b>Farbe:</b>	Platinum Grey Metallic
<b>Farbe Dach:</b>	Platinum Grey Metallic
<b>Antriebsart:</b>	Frontantrieb
<b>Motorisierung/Kraftstoff:</b>	Diesel
<b>Hubraum:</b>	2.000 ccm
<b>Leistung:</b>	110 kW (150 PS)
<b>Fahrzeuglänge:</b>	
<b>Fahrzeughöhe:</b>	
<b>Fahrzeugbreite:</b>	
<b>Zulässiges Gesamtgewicht:</b>	
<b>Radstand:</b>	
<b>Anzahl Achsen:</b>	2
<b>Zylinder:</b>	4
<b>Schadstoffklasse:</b>	Euro 6
<b>Anzahl Türen:</b>	4
<b>Anzahl Sitze:</b>	4
<b>Getriebe:</b>	Automatik 7-Gang
<b>Polsterart:</b>	Alcantara
<b>Interieurfarbe:</b>	Titanschwarz/Titanschwarz/Schwarz/ Stormgrey
<b>Anzahl vorhandene Schlüssel:</b>	2

**» Dokumente & Wartung**

<b>Nächste HU:</b>	
<b>Zulassungsbescheinigung (ZBT1 Original) vorhanden:</b>	Ja
<b>Zulassungsbescheinigung entgegengenommen:</b>	Ja
<b>Kennzeichen entgegengenommen:</b>	Beide
<b>Wartungsheft:</b>	Digital
<b>Wartungsnachweis:</b>	Nicht prüfbar
<b>Datum der letzten Wartung:</b>	
<b>Km-Stand bei letzter Wartung:</b>	

**» Fahrzeugausstattung**

"Easy Open & Close" - Heckklappe mit sensorgesteuerter Öffnung und Schließung, mit Fernentriegelung

"Easy Open & Close"-Paket mit Safe-Sicherung

12-V-Steckdose an der Mittelkonsole hinten und im Gepäckraum

2 LED-Leseleuchten vorn und 2 hinten

2 USB-C-Schnittstellen vorn, 1 USB-C-Ladebuchse an der Mittelkonsole hinten

230-V-Steckdose

3 Kopfstützen hinten

4 Leichtmetallräder "Victoria Falls" 7 J x 19

4-Zylinder-Dieselmotor 2,0 l

4-Zylinder-Dieselmotor 2,0 l TDI, 110 kW

7-Gang-Automatikgetriebe oder DSG Beachtung: Fam. EDF

8 Lautsprecher

Abdeckungen für Leichtmetallräder

Abgasnorm EU6 AP

Ablagefach mit Deckel auf der Instrumententafel

Ablagefächer in der Dachkonsole

Airbag für Fahrer und Beifahrer, mit Beifahrerairbag-Deaktivierung, inkl. Knie-Airbag auf Fahrer- & Beifahrerseite

AirStop®-Reifen 235/50 R 19

Ambientebeleuchtung (1-farbig), in den Türdekoren

Ambientepaket

Anhängevorrichtung anklappbar, mit elektrischer Entriegelung

Außenspiegel auf Fahrerseite asphärisch

Außenspiegel elektrisch einstell-, anklapp- und beheizbar, mit Beifahrerspiegelabsenkung

Außenspiegel rechts, konvex

Außenspiegelgehäuse silber lackiert

Automatische Distanzregelung ACC "stop & go", mit Geschwindigkeitsbegrenzer

Batterie 380A (68Ah)

Batterie/Generator Kapazität Standard

Bauteilesatz ohne länderspezifische Bauvorschrift

Beifahrersitzlehne nicht umklappbar

Betriebserlaubnis Nachtrag

Bordliteratur in Deutsch

Bordwerkzeug und Wagenheber

Chrom-Applikationen an Spiegeleinstell-, Fensterheberschaltern, Türzuziehgriffen; Türinnenbetätigung in Chrom matt

Chromleisten an den Seitenfenstern

Dachhimmel

Dachreling silber eloxiert

Dämpfung hinten, Basis 1

Dämpfung vorn

Dekoreinlagen "Dark Grid" für Instrumententafel und Türverkleidungen vorn

Diebstahlwarnanlage mit Innenraumüberwachung, Back-up-Horn und Abschleppschutz

Diebstahlwarnanlage mit Safe-Sicherung

Digital Cockpit Pro, mehrfarbig, verschiedene Info-Profile wählbar

Digitaler Radioempfang DAB+

Diversity-Antenne für FM-Empfang

Doppelkupplungsgetriebe DQ381

Doppelton-Signalhorn

Drehstromgenerator 180 A

Dreipunkt-Automatiksicherheitsgurt für mittleren Rücksitzplatz

Dreipunkt-Automatiksicherheitsgurte mit Gurtstraffer für die äußeren Rücksitzplätze

Dreipunkt-Automatiksicherheitsgurte vorn mit Höheneinstellung und Gurtstraffer

ECO-Funktion

Einstiegleisten in den Türausschnitten (beleuchtet)

Elektronische Parkbremse inkl. Auto-Hold-Funktion

Elektronisches Stabilisierungsprogramm mit Gegenlenkunterstützung, ABS, ASR, EDS, MSR und Gespannstabilisierung

Entfall des Schriftzugs für die Motorbezeichnung auf der Gepäckraumklappe

ergoActive Sitze mit 14-Wege-Einstellung und Massagefunktion vorn

ergoActive Sitze vorn höheneinstellbar, Sitz- und Lehnenneigung einstellbar

Fahrerassistenzpaket

Fahrlichtschaltung automatisch, mit Tagfahrlicht, "Leaving home"-Funktion und manueller "Coming home"-Funktion

Fahrprofilauswahl

Fahrprofilauswahl

Fahrzeuge ohne besonderen Produktaufwertungsmaßnahmen

Fahrzeugklassen-Differenzierung -55N-

Federbereich 05 nur Einbausteuerung keine Bedarfsprognose

Fernentriegelung für Rücksitzlehne

Fernlichtregulierung "Light Assist"

Fertigungsablauf Mexiko

Frontantrieb

Frontscheibe in Verbundsicherheitsglas, wärme- und geräuschkämmend

Fußgängererkennung

Fußhebelwerk "Standard"

Gepäcknetz

Gepäckraumabdeckung

Gepäckraumauskleidung in Textil

Gepäckraumbeleuchtung zusätzlich, herausnehmbar und als Taschenlampe nutzbar

Gepäckraumboden in 2 Stufen höheneinstellbar

Gewichtsbereich 16 nur Einbausteuerung keine Bedarfsprognose

Halogen-Doppelscheinwerfer und Blinkleuchten unter gemeinsamer Klarglasabdeckung, mit LED-Tagfahrlicht

Halterung für Verbandkasten/Warndreieck

Innenspiegel automatisch abblendend

ISOFIX-Halteösen zur Befestigung von 2 Kindersitzen auf den Rücksitzen, auch für i-Size-Kindersitze

Kältemittel R1234yf

Kein Sonderfahrzeug, Standard-Ausführung

Keine Aktionsausführung

Kennzeichenbeleuchtung in LED-Technik

Kennzeichenträger vorn und hinten (ECE)

Klapptische an den Rückseiten der Vordersitze

Klimaanlage "Air Care Climatronic" mit Aktiv-Kombifilter, Bedienungselementen hinten und 3-Zonen-Temperaturregelung

Kombi-Instrument mit elektronischem Tachometer, Kilometer- und Tageskilometerzähler, Drehzahlmesser

Komfortausstattung

Kopfairbagsystem für Front- und Fondpassagiere inkl. Seitenairbags vorn

Kraftstoffsystem Diesel

Kühlergrill

Kurzheck

Landesverkaufsprogramm Deutschland

LED-Rückleuchten dunkelrot

Leergewichtsbereich Standard

Lendenwirbelstützen vorn elektrisch einstellbar und mit Massagefunktion

Leuchte im Fußraum vorn

Leuchtweitenregulierung

Linkslenker

Make-up-Spiegel beleuchtet in den Sonnenblenden

Mit zusätzlichen Transportschutz- Maßnahmen

Mittelarmlehne vorn

Motorenstart Standard

Müdigkeitserkennung

Multifunktionskamera

Multifunktionslenkrad in Leder, mit Schaltwippen, beheizbar

Multifunktionslenkrad in Leder, mit Schaltwippen, beheizbar

Navigationssystem "Discover Media" inkl. "Streaming & Internet"

Navigationssystem "Discover Media" inkl. "Streaming & Internet"

Nebelscheinwerfer und Abbiegelicht

Nebelschlussleuchte

Netztrennwand

Nicht Heissland

Nichtraucherausführung - Ablagefach und 12-V-Steckdose vorn

Normal-Lackierung

Notbremsassistent "Front Assist" (für automatische Distanzregelung ACC bis 210 km/h)

Notruf-Service; keine Registrierung notwendig, Dienst ist bei Auslieferung aktiviert

Ohne 2. Batterie

Ohne Ablagenpaket/box

Ohne Aktivkohlebehälter mit SCR

Ohne alternativ-Antriebssystem

Ohne Aufkleber und Embleme

Ohne Berg-Anfahr/ Abfahrlilfe/ Komfort- fahrhilfe

Ohne besondere Karosseriemaßnahmen

Ohne Dacheinsatz (Voll Dach)

Ohne Elektrische Lenksäulenverriegelung (ELV)

Ohne Feuerlöscher

Ohne Garagentoröffner

Ohne Head-Up Display

Ohne Heckspoiler

Ohne Individualeinbau

Ohne Ladedose

Ohne Ländercode (kein DVD-Player im FZG)

Ohne Multimedia" im Fahrzeug

Ohne Schubladen unter den Vordersitzen

Ohne Sitzbelüftung/Massagesitze

Ohne spezielle Aufkleber/Schilder

Ohne Überführungsausrüstung

Ohne Wärmespeicher/Zusatzheizung

Ohne zus. Triebwerks-Unterschutz

Online-Dienst, mit OCU, mit Head Unit Codierung, ohne WFS-Verbund

Parklenkassistent "Park Assist" inkl. Einparkhilfe

Proaktives Insassenschutzsystem in Verbindung mit "Front Assist"

Radio

Radsicherungen mit erweitertem Diebstahlschutz

Radstand

Rechtsverkehr

Regensensor

Regionscode " ECE " für Radio

Reifen ohne Festlegung der Reifenmarke

Reifendruck-Kontrollsystem

Reifendruck-Kontrollsystem für Fahrbereifung und Winterräder

Rückfahrkamera "Rear View" inkl. Parklenkassistent "Park Assist" und Einparkhilfe  
 Rücksitzbank asymmetrisch teilbar; längs verschieb- und klappbar; mit Durchlademöglichkeit und Mittelarmlehne  
 Schalthebelknauf in Leder  
 Scheibenbremsen hinten  
 Scheibenbremsen vorn  
 Scheibenwaschdüsen vorn automatisch beheizt  
 Scheinwerfer-Reinigungsanlage  
 Schlüsselloser Schließ- und Startsystem "Keyless Access" mit Safe-Sicherung  
 Seitenscheiben hinten und Heckscheibe abgedunkelt  
 Seitenschutzleiste  
 Serienkraftstoff-Erstbefüllung  
 Serviceanzeige 30000 km oder 2 Jahre ( flexibel )  
 Servolenkung elektromechanisch, geschwindigkeitsabhängig geregelt  
 Sicherheitsoptimierte Kopfstützen vorn, längs- und höheneinstellbar  
 Sitzmittelbahnen der Vordersitze und der äußeren Rücksitzplätze in Mikrovlies "ArtVelours"  
 Spezielles Typschild für EG für M1-Pkw  
 Spiegelpaket  
 Sprachbedienung  
 Spurwechselassistent "Side Assist Plus" inkl.  
 Spurhalteassistent "Lane Assist" und Ausparkassistent  
 Stabilisator hinten  
 Stabilisator vorn  
 Standard-Klimazonen  
 Standheizung und -lüftung mit Funkfernbedienung und Vorwähluhr  
 Standheizung und -lüftung mit Funkfernbedienung und Vorwähluhr  
 Start-Stopp-System mit Bremsenergie-Rückgewinnung  
 Stoßfänger in Wagenfarbe, -unterteile schwarz, Mittelteile in Granitgrau Metallic  
 Telefonschnittstelle  
 Textilfußmatten vorn und hinten  
 Tire Mobility Set: 12-Volt-Kompressor und Reifendichtmittel  
 Top-Komfortsitze vorn  
 Trägerfrequenz 433,92 bis 434,42 MHz  
 Tür und Seitenverkleidung  
 Typgenehmigung nach WLTP AP (neuer Prüfzyklus)  
 Typprüfland Deutschland  
 Umgebungsansicht "Area View" inkl. Rückfahrkamera "Rear View"  
 Variante co2  
 Verbandtasche, Warndreieck und Warnweste  
 Verkehrszeichenerkennung  
 Victoria Falls 7 J x 19, AirStop®-Reifen 235/50 R 19

Vorbereitet für "We Connect" und "We Connect Plus"

Vordersitze beheizbar

Warnleuchte für Waschwasserstand

Warnton und -leuchte für nicht angelegte Gurte vorn und hinten

Wartungsintervallverlängerung

Winterpaket

Winterräder "Montana" (zusätzlich), 4 Leichtmetallräder 7 J x 17, AirStop®-Winterreifen 215/65 R 17 H

Winterräder "Montana" (zusätzlich), 4 Leichtmetallräder 7 J x 17, AirStop®-Winterreifen 215/65 R 17 H

## » Bereifung

MONTIERTE BEREIFUNG

Hersteller	Ort	Position	Typ	Felge	Dimension	Profiltiefe
Hankook	Vorne	Links	Sommer	Aluminium	235/50 R 19 99 V	7,0 mm
Hankook	Vorne	Rechts	Sommer	Aluminium	235/50 R 19 99 V	6,0 mm
Hankook	Hinten	Links	Sommer	Aluminium	235/50 R 19 99 V	6,0 mm
Hankook	Hinten	Rechts	Sommer	Aluminium	235/50 R 19 99 V	6,0 mm

Reifen zulässig: Ja

Reifen verkehrssicher: Ja

ZUSÄTZLICHE BEREIFUNG

Hersteller	Ort	Position	Typ	Felge	Dimension	Profiltiefe
Pirelli			Winter	Aluminium	215/65 R 17 99 H	6,0 mm
Pirelli			Winter	Aluminium	215/65 R 17 99 H	6,0 mm
Pirelli			Winter	Aluminium	215/65 R 17 99 H	3,0 mm
Pirelli			Winter	Aluminium	215/65 R 17 99 H	3,0 mm

Reifen zulässig: Ja

Reifen verkehrssicher: Ja

ERSATZ-/NOTRAD & ZUBEHÖR

Bordwerkzeug vorhanden: Ja

Tirefit vorhanden: Ja

Tirefit Ablaufdatum: 03.2025

Kompressor vorhanden: Ja

Wagenheber vorhanden: Ja

## » Wertmindernde Faktoren

Nr	Bauteil	Schadensbeschreibung	Reparaturempfehlung
1	Windschutzscheibe	Steinschlag	Ersetzen
2	Tür vorne rechts	Delle(n)	Instandsetzen + lackieren
3	Stoßfänger hinten	Kratzer	Lackieren
4	Zusätzliche(r) Reifen	Außerhalb Toleranzbereich	Ersetzen
5	Vorbereitungszeit Karosserie	Lack Vorbereitung	Ausführen
6	B-Säule links	Delle(n)	Instandsetzen + lackieren (teilweise)
7	Kotflügel hinten rechts	Delle(n)	Spotrepair
8	Innenraum	Geruch	Ozonbehandlung
9	Innenraum	Tierhaare	Reinigen
10	Fußmatten	Loch	Ersetzen
11	Dachholm rechts	Delle(n)	Kaltdrücken
12	Kotflügel vorne links	Delle(n)	Kaltdrücken
13	Tirefit	Abgelaufen	Ersetzen
14	Karosserie	Verschmutzt	Reinigen

## » Gebrauchsspuren

Nr	Bauteil	Schadensbeschreibung	Reparaturempfehlung
1	Tür vorne links	Delle(n)	Akzeptabel (Gebrauchsspur)

**» Merkantile Wertminderung**

<b>Vorschäden bekannt:</b>	Ja
<b>Vorschäden feststellbar:</b>	Nein
<b>Nachlackierungen vorhanden:</b>	Nein
<b>Lackschichtdickenmessung durchgeführt:</b>	Ja - ohne Auffälligkeiten/Abweichungen

**ERGEBNISSE DER LACKSCHICHTDICKENMESSUNG**

Die Messwerte lagen im üblichen Bereich.

Pro Bauteil wurden mindestens 3 Messungen durchgeführt.



**» Hinweise zum Zustandsbericht****Angaben zum Auftrag und zum  
Bewertungsumfang:**

Es wurde der Auftrag erteilt, einen Zustandsbericht über das beschriebene Fahrzeug zu erstellen.

Die Fahrzeugzustandsbewertung erfolgte auftragsgemäß auf Basis der vom Auftraggeber vorgegebenen Standards für Fahrzeugbewertungen. Die Feststellungen im Einzelfall trifft der Sachverständige aufgrund eigener Sachkunde und nach eigenem sachverständigen Ermessen.

**Fahrzeug-Identifizierung:**

WVGZZZ5NZMM151913

FIN abgelesen und stimmt mit Unterlagen überein

**Allgemeinzustand:**

Verschmutzt

**Besichtigungsbedingungen:**

Nicht ausreichend

**Hebebühne/Hubmittel benutzt:**

Ja

**Motorenlauf durchgeführt:**

Ja

**Fahrprobe durchgeführt:**

Nein

## » Sonstige Bemerkungen

Vorliegendes Exemplar wurde auf elektronischem Wege erzeugt. Es ist ohne Originalunterschrift gültig.

## » Ansichtsfotos

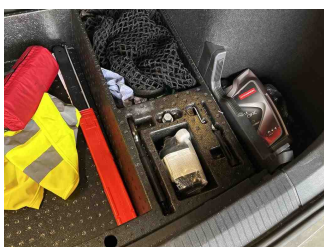
Fahrzeugansicht - diagonal  
vorne linksFahrzeugansicht - diagonal  
vorne rechtsFahrzeugansicht - diagonal  
hinten linksFahrzeugansicht - diagonal  
hinten rechtsInnenraum - Cockpit mit  
Lauffleistung

Equipment - Bordwerkzeug

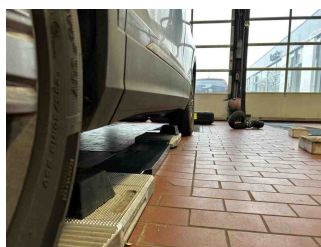

Seitenansicht - Schweller links

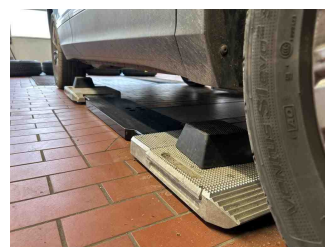

Seitenansicht - Schweller rechts

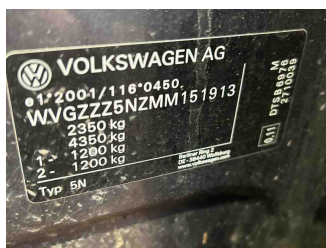
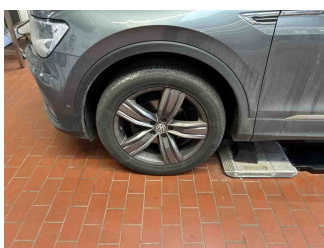
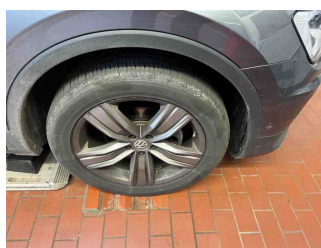
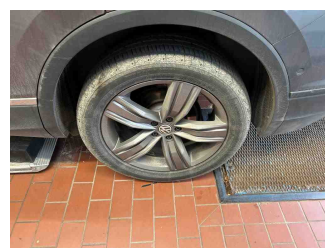
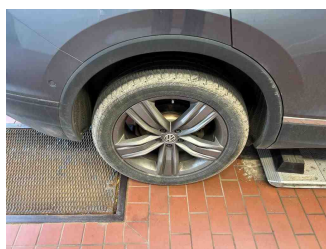
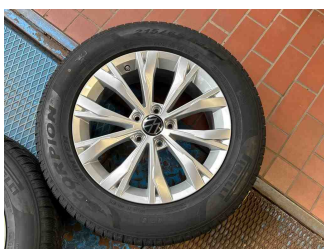
Fahrzeug -  
Typenschild/FahrgestellnummerRäder - Rad montiert vorne  
linksRäder - Rad montiert vorne  
rechtsRäder - Rad montiert hinten  
linksRäder - Rad montiert hinten  
rechts

Räder - Rad beiliegend #1

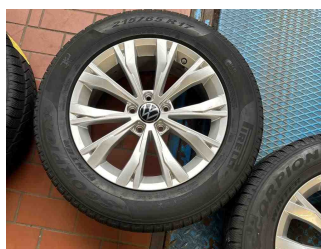

Räder - Rad beiliegend #2

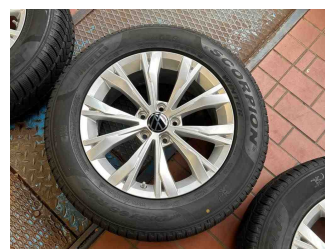

Räder - Rad beiliegend #3

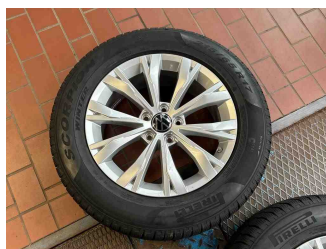

Räder - Rad beiliegend #4



Innenraum - Mittelkonsole

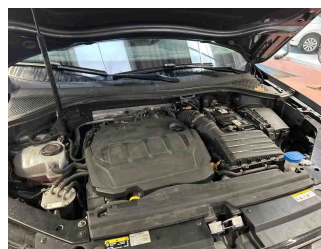

Fahrzeug - Motorraum offen

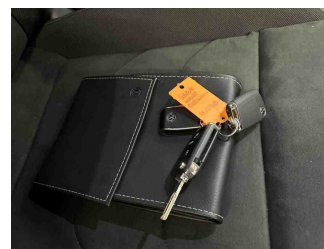
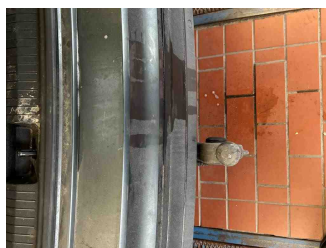
Equipment - Boardmappe/  
Securitybag

Innenraum - Kofferraum

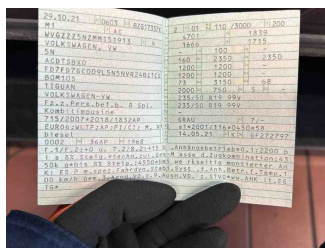

Fahrzeug - abgegebene ZB1

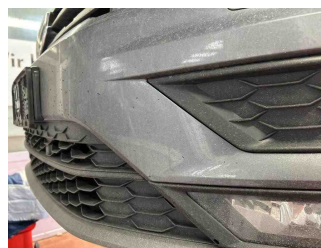

Zubehör - Sonderausstattung

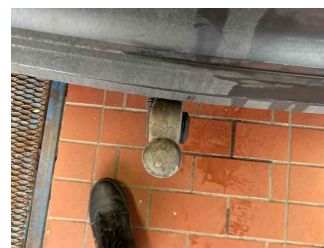

Equipment - Anhängerkupplung

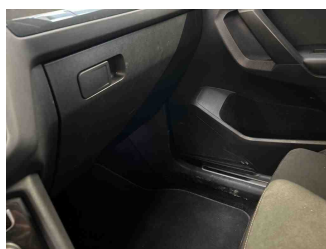
Fahrzeug - Serviceunterlagen /  
Wartungsnachweis

Innenraum - vorne

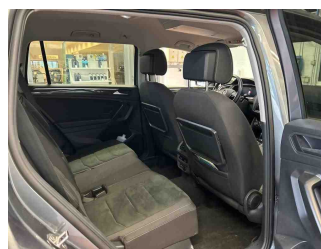

Innenraum - hinten

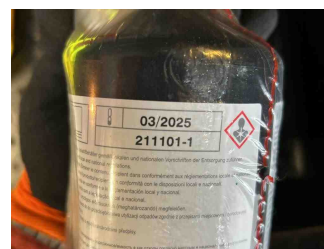
Räder - Haltbarkeitsdatum  
TirefitInnenraum -  
Navigationsgerät/Radio

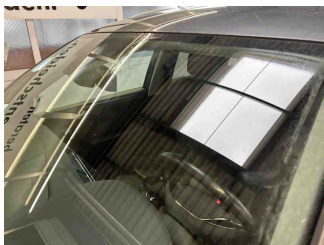
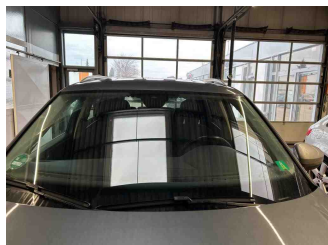
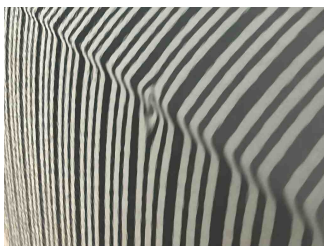
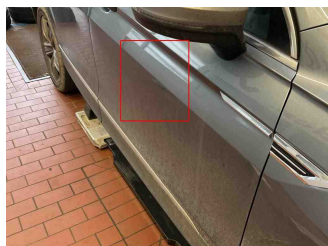
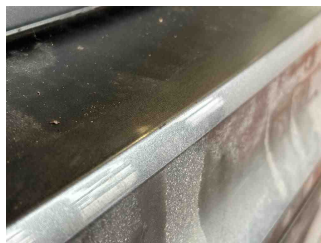
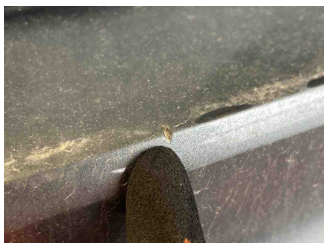
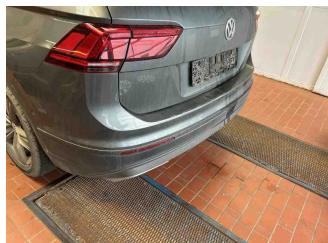
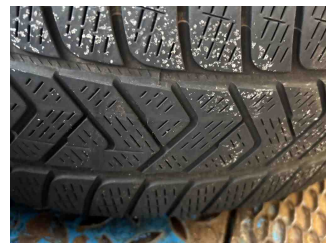
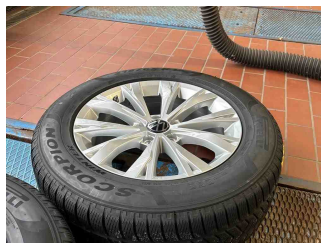
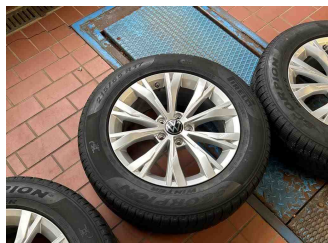

**» Beschädigungsfotos****WERTMINDERNDE FAKTOREN****1 - Windschutzscheibe - Steinschlag - Ersetzen****2 - Tür vorne rechts - Delle(n) - Instandsetzen + lackieren****3 - Stoßfänger hinten - Kratzer - Lackieren****4 - Zusätzliche(r) Reifen - Außerhalb Toleranzbereich - Ersetzen****5 - Vorbereitungszeit Karosserie - Lack Vorbereitung - Ausführen**

6 - B-Säule links - Delle(n) - Instandsetzen + lackieren (teilweise)

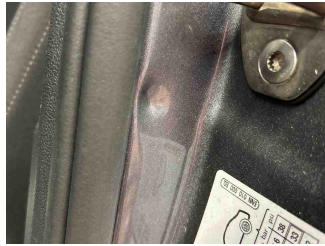
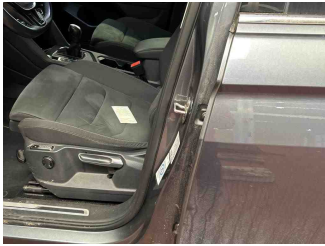

7 - Kotflügel hinten rechts - Delle(n) - Spotrepair

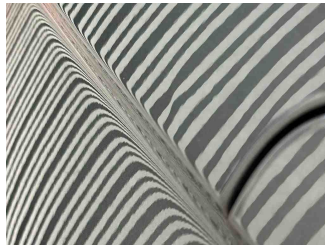
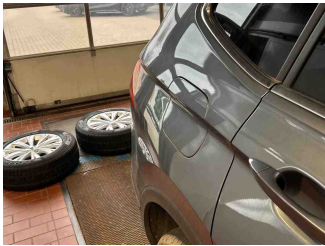

8 - Innenraum - Geruch - Ozonbehandlung

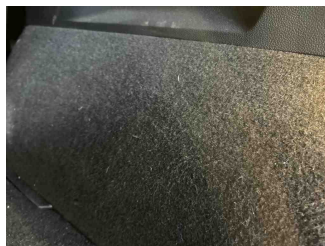
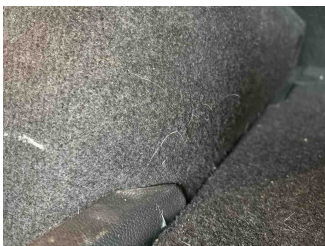

9 - Innenraum - Tierhaare - Reinigen

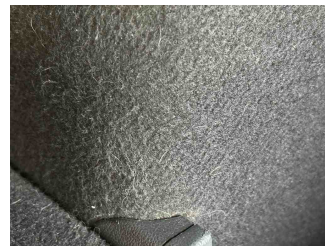
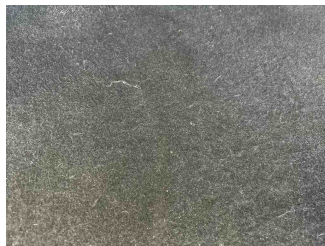

10 - Fußmatten - Loch - Ersetzen

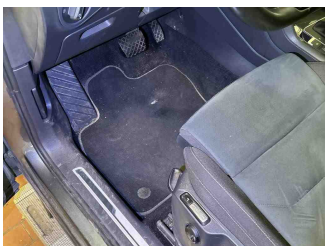



## 11 - Dachholm rechts - Delle(n) - Kaltdrücken

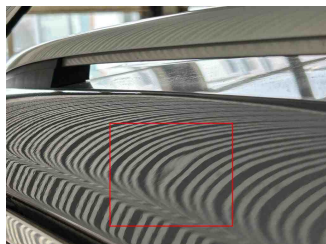

## 12 - Kotflügel vorne links - Delle(n) - Kaltdrücken

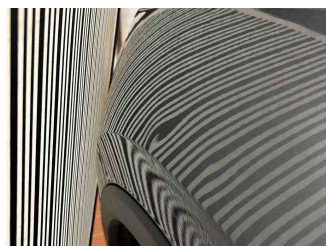
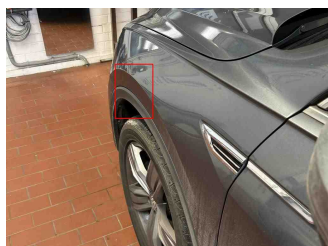

## 13 - Tirefit - Abgelaufen - Ersetzen



## 14 - Karosserie - Verschmutzt - Reinigen

Kommentar

Fahrzeug extrem verschmutzt unentdeckte Schäden möglich. Folgekosten möglich. Nachbewertung empfohlen

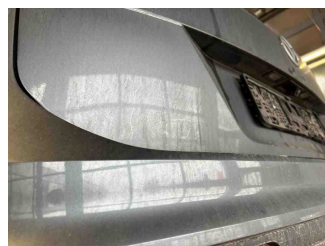
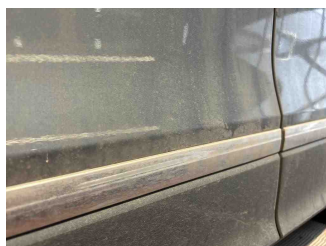
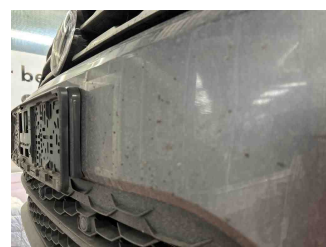
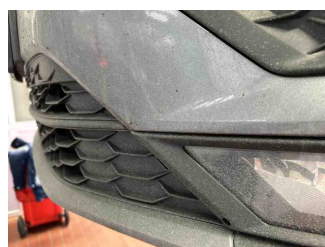
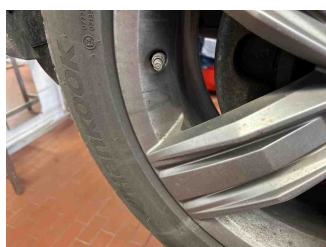
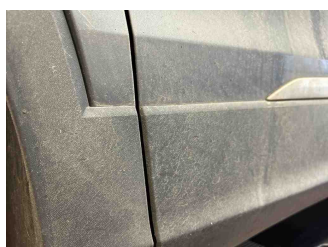

**GEBRAUCHSSPUREN**

1 - Tür vorne links - Delle(n) - Akzeptabel (Gebrauchsspur)

