

# Zustandsbericht

- Protokoll der Fahrzeugbewertung -

Berichts-Nr: 9626442  
vom: 09.12.2025

## » Übersicht

**Auftrags-Nr:** 1002215813  
**Besichtigt am:** 08.12.2025 11:57  
**Berichts-Nr:** 9626442  
**FIN:** TMBGK7NW0N3038980

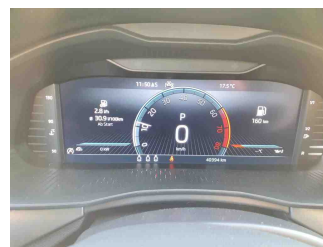
Fahrzeugansicht - diagonal  
vorne linksFahrzeugansicht - diagonal  
hinten rechtsInnenraum - Cockpit mit  
Laufleistung



# Zustandsbericht

- Protokoll der Fahrzeugbewertung -

Berichts-Nr: 9626442  
vom: 09.12.2025

## » Fahrzeugdaten

<b>Fahrzeugkategorie:</b>	Personenkraftwagen
<b>Fahrzeugart:</b>	SUV
<b>Hersteller:</b>	Skoda
<b>Modell:</b>	Kam iq
<b>HSN / TSN:</b>	8004 / AUG
<b>Erstzulassungsdatum:</b>	07.12.2021
<b>Laufleistung:</b>	40.394 km
<b>Nachweis Kilometerstand:</b>	
<b>Farbe:</b>	Schwarz-Magic Perleffekt
<b>Farbe Dach:</b>	Schwarz-Magic Perleffekt
<b>Antriebsart:</b>	Frontantrieb
<b>Motorisierung/Kraftstoff:</b>	Benzin
<b>Hubraum:</b>	1.498 ccm
<b>Leistung:</b>	110 kW (150 PS)
<b>Fahrzeuglänge:</b>	
<b>Fahrzeughöhe:</b>	
<b>Fahrzeugbreite:</b>	
<b>Zulässiges Gesamtgewicht:</b>	
<b>Radstand:</b>	
<b>Anzahl Achsen:</b>	2
<b>Zylinder:</b>	4
<b>Schadstoffklasse:</b>	Euro 6
<b>Anzahl Türen:</b>	4
<b>Anzahl Sitze:</b>	5
<b>Getriebe:</b>	Automatik 7-Gang
<b>Polsterart:</b>	Stoff
<b>Interieurfarbe:</b>	Satin schwarz/grau Formhimmel
<b>Anzahl vorhandene Schlüssel:</b>	2

## » Dokumente & Wartung

<b>Nächste HU:</b>	
<b>Zulassungsbescheinigung (ZBT1 Original) vorhanden:</b>	Ja
<b>Zulassungsbescheinigung entgegengenommen:</b>	Nein
<b>Kennzeichen entgegengenommen:</b>	Keine
<b>Wartungsheft:</b>	Digital
<b>Wartungsnachweis:</b>	Nicht prüfbar
<b>Datum der letzten Wartung:</b>	
<b>Km-Stand bei letzter Wartung:</b>	
<b>Restlauf bis Service:</b>	25 Tag(e)



# Zustandsbericht

- Protokoll der Fahrzeugbewertung -

Berichts-Nr: 9626442  
vom: 09.12.2025

## » Fahrzeugausstattung

"FRONT ASSIST" Radarbeobachtung des Raums vor dem Fzg., inkl. City ANB, ohne adaptive

"Virtual Cockpit"

2 USB Typ-C vorne

4 Türen

4 Zyl. Ottomotor 1,5L Aggr. 05E.A

4-Zyl. Ottomotor 1,5 L/110KW TSI Grundmotor ist: TJ7/N09/T9F/T57/T0D

7-Gang-Automatikgetriebe

8 Lautsprecher ( passiv )

Abdeckungen für Leichtmetallräder

Abgaskonzept, EU6 AP

Aktivkohlebehälter (EVAP)

Ambientebeleuchtung Wei~

Ambition

Antenne nur für FM Empfang, Diversity

Aufkleber/Schilder, deutsch-französisch-holländisch

Aufnahmeverrichtung im Kofferraum

Außenspiegel elektr. einstell-/beheizbar

Außenspiegel links, konvex

Außenspiegel rechts, konvex

Außenspiegel und Türgriffe in Wagenfarbe

Batterie 320A (59Ah)

Bauteilesatz,-Deutschland  
entsprechender Fahrzeugausführung, diverse Teile

Berganfahrassistent

Betriebserlaubnis Nachtrag

Black Piano

Bluetooth mit Wireless Charging (LTE)

Bordliteratur in Deutsch

Bordwerkzeug

Brillen-Ablage/Halter

Business Amundsen

Care Connect + Infotainment Online

Care connect + Infotainment online 3 Jahre

CLEVER DEU

Climatronic mit Stauluftregelung, FCKW-frei

Crossover

DAB - Digitaler Radioempfang

Dachhimmel grau

Dachreling

Dämpfung hinten

Dämpfung vorn

Dekor-Einlagen Lattice Grey

Drehstromgenerator 140 A

Dreip.Automatikgurte hinten außen mit ECE-Label

Dreip.Automatikgurte vo.m.Gurtstraffer und Höheneinstellung

Dreipunkt-Automatikgurt für mittleren Fondsitz

Einbau Differenzierung für Getriebe "DQ 200" -- Fahrzeugteile --

Einparkhilfe vorne + hinten

Einstiegleisten in den Türausschnitten

Einton-Signalhorn

Elektronisches Stabilisierungsprogramm (ESP)

Embleme

Erweiterte Innengeräuschkämpfung

Fahrerkniefachkantung

Fahrzeugklassen-Differenzierung -655-

Federbereich 26 nur Einbausteuerung keine Bedarfsprognose

Fensterheber mit Komfortschaltung und Abschaltsicherung, elektrisch

Fensterleiste in Chrom

Fernlichtassistent

Fertigungsablauf Standard

Frischlufansaugung mit Aktivkohlefilter

Frontantrieb

Frontscheibe in Wärmeschutzglas

Frostschutz bis -25 Grad Celsius Toleranz bis -30 Grad C

Fußgängerschutzmaßnahmen erweitert und vorausschauend

Fußhebelwerk "Standard"

Fußmatten vorn und hinten

Gepäckraumabdeckung

Geschwindigkeitsregelanlage + Speedlimiter

Gewichtsbereich 13 nur Einbausteuerung keine Bedarfsprognose

Gurtkontrolle, opt.u.akust., E-Kontakt

Handschuhfachklappe, mit Leuchte

Heckklappe Standard

Heckscheiben-Wisch-Waschanlage mit Intervallschaltung

Hinterachse "Standard"

Hinterachsgewicht Ausführung 1

Höheneinstellung, manuell, für Vordersitze

Instrumenteneinsatz, Anzeige in KM/H

Interieurleisten und Ausstrahlerrahmen Chrom

Kältemittel R1234yf

Kein Sonderfahrzeug, Standard-Ausführung



# Zustandsbericht

- Protokoll der Fahrzeugbewertung -

Berichts-Nr: 9626442  
vom: 09.12.2025

Kindersitzverankerung für Kindersitzsystem I-Size, 2 x top tether und Kindersitzverankerung vorn BF-Seite

Kofferraumnetz

Kopfstützen für Vordersitze, höhenein- stellbar

Kopfstützen hinten (3 Stück)

Kraftstoffsystem Otto-Einspritzer (Tropicalisiert)

Kühlerschutzgitter mit Chromleiste

Landesverkaufsprogramm Deutschland

Ledermultifunktionslenkrad mit Tiptronic

Leergewichtsbereich 1

Leichtmetallräder 6 1/2J x 17

Lendenwirbelstütze, manuell einstellbar in Vordersitzlehnen

Lenksäule, axial u. vertikal einstellbar

Leuchtwertenregulierung, autom. dynamisch (reguliert sich im Fahrbetrieb)

Licht & Sicht

Linkslenker

Mit Blende

Mit Multifunktionskamera

Mit Rückfahrkamerasystem

Mit Regenschirm

Mittelarmlehne vorn "Jumbo Box"

Mittelkonsole

Modul Boden hinten Ausführung 1

Navi Amundsen 9,2"

Nebelscheinwerfer (integriert)

Netztrennwand

Nicht Heissland

Nichtraucherausführung

Normal-Lackierung

Notrufsystem eCall+

Ohne "drive select"

Ohne 2. Batterie

Ohne Abfalleimer

Ohne Adapter

Ohne alternativ-Antriebssystem

Ohne Anhängervorrichtung

Ohne Beidseitiger Bodenbelag

Ohne Dacheinsatz (Volldach)

Ohne ECO-Funktion

Ohne elektrische Betätigung der Heckklappe

Ohne Elektrische Lenksäulenverriegelung (ELV)

Ohne erweitertem Sicherheitssystem

Ohne Feuerlöscher

Ohne Halter

Ohne Klappstisch an Vordersitzlehne

Ohne Kühlbox/Handschuhfach-Kühlung

Ohne Ladeboden

Ohne Lehnenentriegelung für Vordersitze

Ohne Müdigkeitserkennung

Ohne Schubladen unter den Vordersitzen

Ohne Seitenschutzleiste

Ohne Spurwechselassistent

Ohne Steckdose

Ohne Überführungsausrüstung

Ohne Verkehrszeichenerkennung

Ohne Wärmespeicher/Zusatzheizung

Ohne zus. Funktionsfehleranzeige

Ohne zus. Karosserieabdeckungen seitlich (Steinschlagschutz)

Ohne Zusatz-/Standheizung

Pannen-Set

Radschrauben Standard

Radstand

Rechtsverkehr

Regionscode " ECE " für Radio

Reifen 205/55 R17 91V Rollwiderstandsoptimiert

Reifen ohne Festlegung der Reifenmarke

Reifendruckkontrolle

Rücksitzbank ungeteilt, Lehne geteilt umlegbar

Schalthebelknopf/-Griff in Leder

Scheibenbremsen hinten (Geomet D)

Scheibenbremsen vorn (Geomet D)

Scheibenwaschdüsen beheizbar, vorn

Scheibenwischer-Intervallschaltung mit Licht/Regensensor

Scheinwerferreinigungsanlage

Schlüssel für Schließsystem mit Fernbedienung

Schriftzugsatz in Grundauführung

Seitenairbag vorn, mit Kopfairbag

Serienkraftstoff-Erstbefüllung

Serviceanzeige 30000 km oder 2 Jahre ( variabel )

Servolenkung

Sicherheitsinnenspiegel automatisch abblendbar

Sitzbezüge in Stoff

Sitzheizung für Vordersitze getrennt regelbar

Sondermodell 2021

Sonnenblenden mit Spiegel auf Beifahrerseite und Airbag-Label auf Sonnenblende



# Zustandsbericht

- Protokoll der Fahrzeugbewertung -

Berichts-Nr: 9626442  
vom: 09.12.2025

Spezielles Typschild für EG für M1-Pkw  
Sprachsteuerung  
Spurhalte assist  
Stabilisator vorn  
Standard Sitze  
Standard-Klimazonen  
Start/Stop-Anlage mit Rekuperation  
Stoßfänger in Wagenfarbe  
Sunset  
Türverkleidung Insert - Stoff  
Tagesfahrlicht mit Assistenzfahrlicht u. Coming- Leaving-home  
Funktion manuell  
Trägerfrequenz 433,92 bis 434,42 MHz  
Transportschutzfolie (Mindestschutz) mit zus.  
Transportschutzmaßnahmen  
Typprüfland Deutschland  
Überhang hinten, kurz  
Variante Grundausstattung  
Verlängerte Garantie für 5 Jahre, bis 50 000 km  
Version Standard plus  
Voll LED Hauptscheinwerfer  
Voll LED SBBR Leuchte, Fahrtrichtungsanzeiger animiert  
Wartungsintervallverlängerung  
Waschwasser-Standanzeige  
Web Radio  
Wegfahrsperre elektronisch  
Wired & Wireless Smart Link+  
Zentralverriegelung m. FunkfernbedienungInnenbetätigung  
ohne Safesicherung  
Zus. Triebwerks-Unterschutz  
Zusätzliche Außengeräuschkämpfung



# Zustandsbericht

- Protokoll der Fahrzeugbewertung -

Berichts-Nr: 9626442  
vom: 09.12.2025

## » Bereifung

### MONTIERTE BEREIFUNG

Hersteller	Ort	Position	Typ	Felge	Dimension	Profiltiefe
Michelin	Vorne	Links	Sommer	Aluminium	205/55 R 17 91 V	6,0 mm
Michelin	Vorne	Rechts	Sommer	Aluminium	205/55 R 17 91 V	6,0 mm
Michelin	Hinten	Links	Sommer	Aluminium	205/55 R 17 91 V	6,0 mm
Michelin	Hinten	Rechts	Sommer	Aluminium	205/55 R 17 91 V	6,0 mm

Reifen zulässig: Ja

Reifen verkehrssicher: Ja

### ERSATZ-/NOTRAD & ZUBEHÖR

Tirefit vorhanden: Ja

Tirefit Ablaufdatum: 08.2025

Kompressor vorhanden: Ja



# Zustandsbericht

- Protokoll der Fahrzeugbewertung -

Berichts-Nr: 9626442  
vom: 09.12.2025

## » Wertmindernde Faktoren

Nr	Bauteil	Schadensbeschreibung	Reparaturempfehlung
1	Tirefit	Abgelaufen	Ersetzen

## » Gebrauchsspuren

Nr	Bauteil	Schadensbeschreibung	Reparaturempfehlung
1	Windschutzscheibe	Steinschlag	Akzeptabel (Gebrauchsspur)



# Zustandsbericht

- Protokoll der Fahrzeugbewertung -

Berichts-Nr: 9626442  
vom: 09.12.2025

## » Merkantile Wertminderung

<b>Vorschäden bekannt:</b>	Nein
<b>Vorschäden feststellbar:</b>	Nein
<b>Nachlackierungen vorhanden:</b>	Nein
<b>Lackschichtdickenmessung durchgeführt:</b>	Ja - ohne Auffälligkeiten/Abweichungen

### ERGEBNISSE DER LACKSCHICHTDICKENMESSUNG

Die Messwerte lagen im üblichen Bereich.

Pro Bauteil wurden mindestens 3 Messungen durchgeführt.





# Zustandsbericht

- Protokoll der Fahrzeugbewertung -

Berichts-Nr: 9626442  
vom: 09.12.2025

## » Hinweise zum Zustandsbericht

**Angaben zum Auftrag und zum  
Bewertungsumfang:**

Es wurde der Auftrag erteilt, einen Zustandsbericht über das beschriebene Fahrzeug zu erstellen.

Die Fahrzeugzustandsbewertung erfolgte auftragsgemäß auf Basis der vom Auftraggeber vorgegebenen Standards für Fahrzeugbewertungen. Die Feststellungen im Einzelfall trifft der Sachverständige aufgrund eigener Sachkunde und nach eigenem sachverständigen Ermessen.

**Fahrzeug-Identifizierung:**

TMBGK7NW0N3038980

FIN abgelesen und stimmt mit Unterlagen überein

**Allgemeinzustand:**

Mittelmäßiger Allgemeinzustand

**Besichtigungsbedingungen:**

Nässe

**Hebebühne/Hubmittel benutzt:**

Nein

**Motorenlauf durchgeführt:**

Ja

**Fahrprobe durchgeführt:**

Nein



# Zustandsbericht

- Protokoll der Fahrzeugbewertung -

Berichts-Nr: 9626442  
vom: 09.12.2025

## » Sonstige Bemerkungen

Vorliegendes Exemplar wurde auf elektronischem Wege erzeugt. Es ist ohne Originalunterschrift gültig.

## » Ansichtsfotos



Fahrzeugansicht - diagonal  
vorne links



Fahrzeugansicht - diagonal  
vorne rechts



Fahrzeugansicht - diagonal  
hinten links



Fahrzeugansicht - diagonal  
hinten rechts



Innenraum - Cockpit mit  
Laufleistung



Seitenansicht - Schweller links



Seitenansicht - Schweller rechts

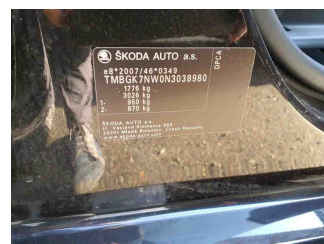

Fahrzeug -  
Typenschild/Fahrgestellnummer

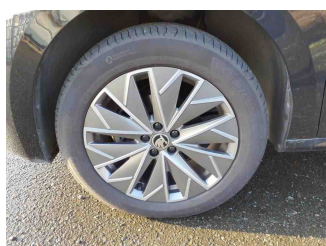

Räder - Rad montiert vorne  
links

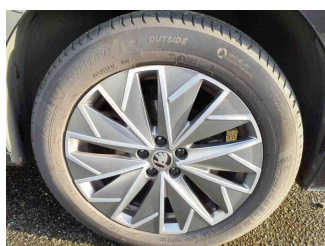

Räder - Rad montiert vorne  
rechts

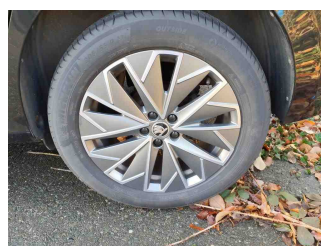

Räder - Rad montiert hinten  
links



Räder - Rad montiert hinten  
rechts



Innenraum - Mittelkonsole

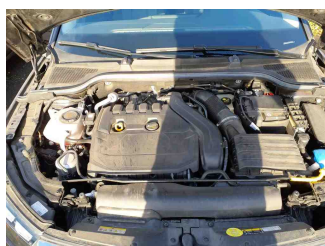

Fahrzeug - Motorraum offen

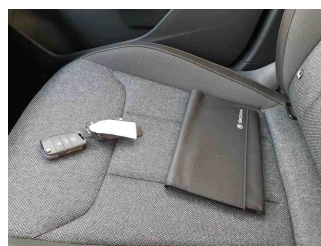

Equipment - Boardmappe/  
Securitybag

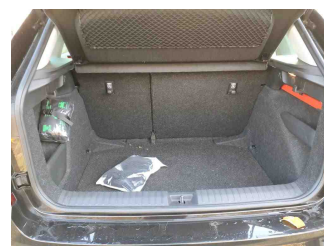

Innenraum - Kofferraum



# Zustandsbericht

- Protokoll der Fahrzeugbewertung -

Berichts-Nr: 9626442  
vom: 09.12.2025

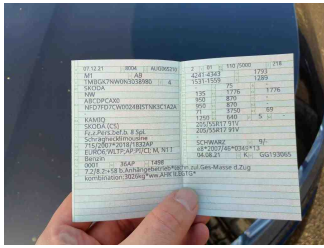

Fahrzeug - abgegebene ZB1

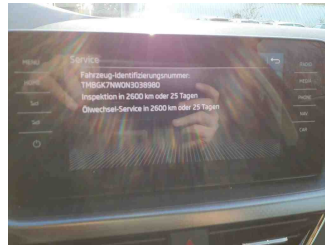

Fahrzeug - Serviceunterlagen /  
Wartungsnachweis

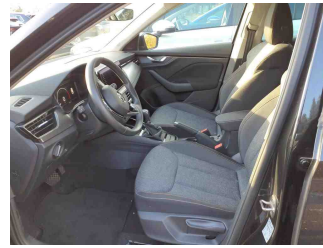

Innenraum - vorne

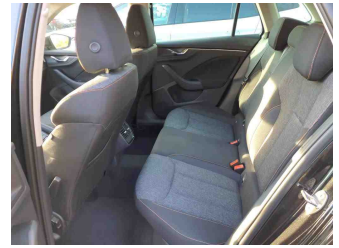

Innenraum - hinten



Räder - Haltbarkeitsdatum  
Tirefit



Innenraum -  
Navigationsgerät/Radio



# Zustandsbericht

- Protokoll der Fahrzeugbewertung -

Berichts-Nr: 9626442  
vom: 09.12.2025

## » Beschädigungsfotos

### WERTMINDERNDE FAKTOREN

1 - Tirefit - Abgelaufen - Ersetzen

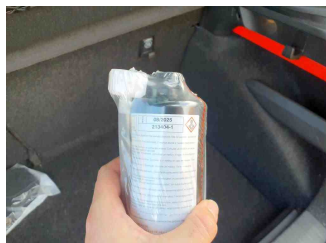

### GEBRAUCHSSPUREN

1 - Windschutzscheibe - Steinschlag - Akzeptabel (Gebrauchsspur)

