

## » Übersicht

<b>Auftrags-Nr:</b>	1002168132
<b>Besichtigt am:</b>	05.11.2025 09:23
<b>Berichts-Nr:</b>	9365458
<b>FIN:</b>	TMBJG8NX3PY030240



Fahrzeugansicht - diagonal  
vorne links



Fahrzeugansicht - diagonal  
hinten rechts



Innenraum - Cockpit mit  
Laufleistung

## » Fahrzeugdaten

<b>Fahrzeugkategorie:</b>	Personenkraftwagen
<b>Fahrzeugart:</b>	Kombi
<b>Hersteller:</b>	Skoda
<b>Modell:</b>	Octavia
<b>HSN / TSN:</b>	8004 / AWK
<b>Erstzulassungsdatum:</b>	28.10.2022
<b>Laufleistung:</b>	122.369 km
<b>Nachweis Kilometerstand:</b>	
<b>Farbe:</b>	Candy-Weiss
<b>Farbe Dach:</b>	Candy-Weiss
<b>Antriebsart:</b>	Frontantrieb
<b>Motorisierung/Kraftstoff:</b>	Diesel
<b>Hubraum:</b>	2.000 ccm
<b>Leistung:</b>	85 kW (116 PS)
<b>Fahrzeuglänge:</b>	4.689 mm
<b>Fahrzeughöhe:</b>	1.505 mm
<b>Fahrzeugbreite:</b>	1.829 mm
<b>Zulässiges Gesamtgewicht:</b>	1.970 kg
<b>Radstand:</b>	2.667 mm
<b>Anzahl Achsen:</b>	2
<b>Zylinder:</b>	4
<b>Schadstoffklasse:</b>	Euro 6
<b>Anzahl Türen:</b>	4
<b>Anzahl Sitze:</b>	5
<b>Getriebe:</b>	Schaltgetriebe 6-Gang
<b>Polsterart:</b>	Stoff
<b>Interieurfarbe:</b>	Schwarz
<b>Anzahl vorhandene Schlüssel:</b>	2

## » Dokumente & Wartung

<b>Nächste HU:</b>	10.2025
<b>Zulassungsbescheinigung (ZBT1 Original) vorhanden:</b>	Ja
<b>Zulassungsbescheinigung entgegengenommen:</b>	Ja
<b>Kennzeichen entgegengenommen:</b>	Keine
<b>Wartungsheft:</b>	Digital
<b>Wartungsnachweis:</b>	Nicht prüfbar
<b>Datum der letzten Wartung:</b>	
<b>Km-Stand bei letzter Wartung:</b>	

**» Fahrzeugausstattung**

"DRIVER ALERT" - Müdigkeitserkennung	Einstiegsinfotainment Radio 2 ( MIB3 ) 8,25"
"FRONT ASSIST" - mit Warnen und Bremsen auf Fahrzeuge, Fußgänger und Radfahrer	Einton-Signalhorn
"MAXI DOT"	Elektrische Luftzusatzheizung
"SMART LINK"	Entriegelung Heckklappe/Deckel hinten von innen (elektr.)
12 Volt-Steckdose im Kofferraum	Entriegelung Hintersitz Standard
4 Türen	Extern, USB Typ-C nur Datenbuchse(n)
4 Zyl.Dieselmotor 2,0L Aggr. 05L.C	Fahrerkniefahrerairbag
4-Zyl.Turbodieselmotor 2,0 L/85 KW(4V) TDI Common-Rail	Fahrzeuge ohne besonderen Produktaufwertungsmaßnahmen
Grundmotor ist: T0N/T6M/TL4/TR1/T3Y	Fahrzeugklassen-Differenzierung -5EN-
6-Gang-Schaltgetriebe	Federbereich 05 nur Einbausteuerung keine Bedarfsprognose
8 Lautsprecher ( passiv )	Fensterheber mit Komfortschaltung und Abschaltsicherung, elektrisch
Abgasendrohr hinten (Standard)	Fertigungsablauf Standard
Abgaskonzept, EU6 AP	Feststellbremse
Antenne nur für FM Empfang, Diversity	Formteilhimmel ungeteilt
Armaturentafel Standard	Frontantrieb
Außen-Sound Standard	Frontscheibe in Wärmeschutzglas
Außenspiegel Fahrerseite konvex, Beifahrerseite konvex	Fußhebelwerk "Standard"
Außenspiegel; Glas elektrisch einstell-/beheizbar	Gepäckraumabdeckung, schiebbar
Außenspiegelgehäuse und diverse Anbauteile in Wagenfarbe	Gepäckraumbeleuchtung
Ausströmer	Gepäckraumbodenbelag Komfort
Batterie 420A (70Ah)	Gewichtsbereich 10 nur Einbausteuerung keine Bedarfsprognose
Batterie/Generator Kapazität Standard	Grundausstattung
Bauteilesatz ohne länderspezifische Bauvorschrift	Gurtkontrolle, E-Kontakt vorn und hinten, optisch und akustisch
Besondere Innengeräuschkämpfung	Heckscheibenwischer "AERO"
Betriebserlaubnis Nachtrag	Heckspoiler
Betriebsspannung 12 V	Hinterachse "Standard"
Bordliteratur in Deutsch	Hinterachsgewicht Ausführung 1
Bordwerkzeug	Höheneinstellung, manuell, li.Vordersitz
BRS für Fahrzeuge ohne E-Antrieb (ESC und eBKV)	Instrumenteneinsatz, Anzeige in KM/H
DAB - Digitaler Radioempfang	Kältemittel R1234yf
Dachreling, schwarz	Kein Sonderfahrzeug, Standard-Ausführung
Dämpfung hinten,Basis 1	Keine Aktionsausführung
Dämpfung vorn	Kindersicherung, manuell
Dekor-Einlagen	Kindersitzverankerung für Kindersitzsystem I-Size, 2 x top tether und Kindersitzverankerung vorn BF-Seite
Differenzialsperre ( XDS ) Dynamische Traktions Hilfe	Klimaanlage mit elektronischer Regelung
Drehstromgenerator 140 A	Kopfstützen hinten (3 Stück)
Dreip.Automatikgurte hinten außen mit ECE-Label	Kopfstützen vorn
Dreip.Automatikgurte vo.m.Gurtstraffer und Höheneinstellung	Kraftstoffsystem Diesel
Dreipunkt-Automatikgurt für mittleren Fondsitz	Landesverkaufsprogramm Deutschland
Einbau Differenzierung für Getriebe "MQ 281" -- Fahrzeugteile --	Lane Assist (ohne HOD)
Einparkhilfe	

LED- Hauptscheinwerfer	Ohne Mittelarmlehne vorn
Ledermultifunktionslenkrad	Ohne Mode3 Ladekabel
LED-SBBR-Leuchte	Ohne Nebelscheinwerfer
Leergewichtsbereich 1	Ohne Scheinwerferreinigungsanlage
Leuchtweitenregulierung	Ohne Schmutzfänger
Linkslenker	Ohne Sitzbelüftung/Massagesitze
Mit Ausweichunterstützung, mit Abbiegeassistent	Ohne Sitzheizung
Mit Multifunktionskamera	Ohne Skisack
Mittelkonsole	Ohne Sprachsteuerung
Modul Boden hinten Ausführung 4	Ohne Spurwechselassistent
Nebelschlusslicht einseitig, Rückfahrlicht beidseitig	Ohne Stabilisator hinten
Nicht Heissland	Ohne Starktonanl./Tonfolgeschaltregelung
Normal-Lackierung	Ohne Systeme für den Fahrzeugzugang
Normalsitze vorn	Ohne Trennwand
Notrufsystem eCall+	Ohne Trittschutzfolie für Türeinstieg
Ohne "drive select"	Ohne Überführungsausrüstung
Ohne 2. Batterie	Ohne Verkehrszeichenerkennung
Ohne Ablagekästen im Kofferraum	Ohne zus. Funktionsfehleranzeige
Ohne Ablagenpaket/box	Ohne zus. Leuchten (Beleuchtungen innen)
Ohne Adapter	Ohne zus. Triebwerks-Unterschutz
Ohne Aktivkohlebehälter mit SCR	Ohne Zusatz-/Standheizung
Ohne alternativ-Antriebssystem	Ohne zusätzliche Bereifung
Ohne Anhängervorrichtung	Pannen-Set
Ohne beheizbare Scheibenwaschdüsen	Radio Swing
Ohne Berg-Anfahr/ Abfahrlilfe/ Komfort- fahrhilfe	Radschrauben Standard
Ohne besondere Karosseriemaßnahmen	Radstand
Ohne Car2X	Radvollblenden
Ohne Dacheinsatz (Voll Dach)	Rechtsverkehr
Ohne Elektromotor ( Hybrid )	Regionscode " ECE " für Radio
Ohne erweitertem Sicherheitssystem	Reifen 205/60 R16 92V
Ohne Fußmatten	Reifendruckkontrolle
Ohne Gepäck-Spinne/Netz/Tasche	Reifenlieferanten für EU Länder
Ohne Geschwindigkeitsbegrenzungsanlage	Remote Access / Proaktiver Dienst
Ohne Halter	Remote Access 1 Jahr
Ohne Head-Up Display	Rücksitzbank ungeteilt, Lehne geteilt umlegbar
Ohne Innenleuchte im Fußraum	Schalthebelknopf/-Griff in Leder
Ohne Kamerasysteme/Umfeldsensorik	Scheiben seitlich und hinten in Wärmeschutzverglasung
Ohne Klappptisch an Vordersitzlehne	Scheibenbremsen hinten
Ohne Ladeboden	Scheibenbremsen vorn (Geomet D)
Ohne Ladekabel	Scheibenwischer-Intervallschaltung mit Potentiometer (4-stufig)
Ohne Lehnenentriegelung für Vordersitze	Schriftzugsatz in Grundausführung
Ohne Lendenwirbelstütze in den Sitzlehnen	Seitenairbag vorn, mit Kopfairbag und Interaktionsairbag vorn
Ohne Lichtassistent	

Serienkraftstoffstbefüllung (6L)  
 Serviceanzeige 30000 km oder 2 Jahre ( variabel )  
 Servolenkung, geschwindigkeitsabhängig (Servotronic)  
 Sicherheitsinnenspiegel abblendbar  
 Sitzbezüge in  
 Sonnenblenden mit Spiegel auf Beifahrerseite und Airbag-  
 Label auf Sonnenblende  
 Sound  
 Speedlimiter  
 Spezielles Typschild für EG für M1-Pkw  
 Stabilisator vorn  
 Stahlräder "TEKTON" 6,5J x 16" - 4 Stk.  
 Standard-Klimazonen  
 Start/Stopp-Anlage mit Rekuperation  
 Stoßfänger Standard  
 Tagesfahrlichtschaltung  
 Telefonvorbereitung für Handy  
 Tilgergewicht Lenkrad, XX HZ  
 Transportschutzfolie (Mindestschutz) mit zus.  
 Transportschutzmaßnahmen  
 Tür und Seitenverkleidung Schaumfolie und Gewebe  
 Typprüfland Deutschland  
 UWB fähiges Land und Trägerfrequenz 433,92 bis 434,42Mhz  
 Variant/Avant  
 Wartungsintervallverlängerung  
 Wegfahrsperre elektronisch  
 Zentralverriegelung "Keyless-Go" ohne Safesicherung  
 Zierleisten schwarz  
 Zus. Karosserieabdeckungen Steinschlag- schutz  
 Zus.Rückstrahler (Türbereich)  
 Zusätzliche Außengeräuschkämpfung

**» Bereifung****MONTIERTE BEREIFUNG**

Hersteller	Ort	Position	Typ	Felge	Dimension	Profiltiefe
Dunlop	Vorne	Links	Sommer	Stahl	205/60 R 16 92 V	5,0 mm
Dunlop	Vorne	Rechts	Sommer	Stahl	205/60 R 16 92 V	5,0 mm
Dunlop	Hinten	Links	Sommer	Stahl	205/60 R 16 92 V	5,0 mm
Dunlop	Hinten	Rechts	Sommer	Stahl	205/60 R 16 92 V	5,0 mm

Reifen zulässig: Ja

Reifen verkehrssicher: Ja

**ERSATZ-/NOTRAD & ZUBEHÖR**

Bordwerkzeug vorhanden: Ja

Tirefit vorhanden: Ja

Tirefit Ablaufdatum: 07.2026

Kompressor vorhanden: Ja

**» Wertmindernde Faktoren**

Nr	Bauteil	Schadensbeschreibung	Reparaturempfehlung
1	Stoßfänger hinten	Kratzer	Lackieren
2	Stoßfänger vorne	Kratzer	Lackieren
3	Vorbereitungszeit Kunststoffs- Lackierung	Lack Vorbereitung	Ausführen
4	HU/AU (Haupt-/Abgasuntersuchung)	Abgelaufen	Erneuern

**» Gebrauchsspuren**

Nr	Bauteil	Schadensbeschreibung	Reparaturempfehlung
1	Motorhaube	Steinschlag	Akzeptabel (Gebrauchsspur)

**» Fehlteile**

Nr	Bauteil	Schadensbeschreibung	Reparaturempfehlung
1	Heckklappengriff	Fehlt	Ersetzen

**» Merkantile Wertminderung**

<b>Vorschäden bekannt:</b>	Nein
<b>Vorschäden feststellbar:</b>	Nein
<b>Nachlackierungen vorhanden:</b>	Nein
<b>Lackschichtdickenmessung durchgeführt:</b>	Ja - ohne Auffälligkeiten/Abweichungen

**ERGEBNISSE DER LACKSCHICHTDICKENMESSUNG**

Die Messwerte lagen im üblichen Bereich.

Pro Bauteil wurden mindestens 3 Messungen durchgeführt.



**» Hinweise zum Zustandsbericht****Angaben zum Auftrag und zum  
Bewertungsumfang:**

Es wurde der Auftrag erteilt, einen Zustandsbericht über das beschriebene Fahrzeug zu erstellen.

Die Fahrzeugzustandsbewertung erfolgte auftragsgemäß auf Basis der vom Auftraggeber vorgegebenen Standards für Fahrzeugbewertungen. Die Feststellungen im Einzelfall trifft der Sachverständige aufgrund eigener Sachkunde und nach eigenem sachverständigen Ermessen.

**Fahrzeug-Identifizierung:**

TMBJG8NX3PY030240

FIN abgelesen und stimmt mit Unterlagen überein

**Allgemeinzustand:**

Verschmutzt

**Besichtigungsbedingungen:**

Nässe

**Hebebühne/Hubmittel benutzt:**

Nein

**Motorenlauf durchgeführt:**

Ja

**Fahrprobe durchgeführt:**

Ja

**» Sonstige Bemerkungen**

Vorliegendes Exemplar wurde auf elektronischem Wege erzeugt. Es ist ohne Originalunterschrift gültig.

## » Ansichtsfotos



Fahrzeugansicht - diagonal  
vorne links



Fahrzeugansicht - diagonal  
vorne rechts



Fahrzeugansicht - diagonal  
hinten links



Fahrzeugansicht - diagonal  
hinten rechts



Innenraum - Cockpit mit  
Laufleistung



Equipment - Bordwerkzeug

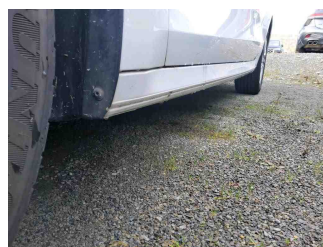

Seitenansicht - Schweller links



Seitenansicht - Schweller rechts



Fahrzeug -  
Typenschild/Fahrgestellnummer



Räder - Rad montiert vorne  
links



Räder - Rad montiert vorne  
rechts



Räder - Rad montiert hinten  
links

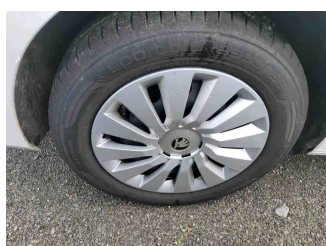

Räder - Rad montiert hinten  
rechts



Innenraum - Mittelkonsole



Fahrzeug - Motorraum offen

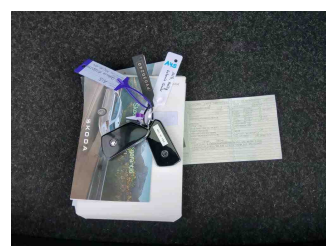

Equipment - Boardmappe/  
Securitybag

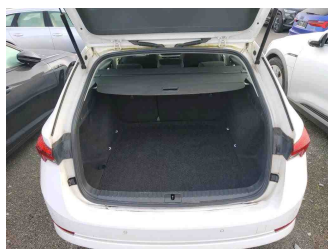

Innenraum - Kofferraum

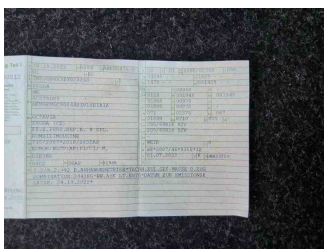

Fahrzeug - abgegebene ZB1



Fahrzeug - Serviceunterlagen /  
Wartungsnachweis



Innenraum - vorne



Innenraum - hinten



Räder - Haltbarkeitsdatum  
Tirefit



Innenraum -  
Navigationsgerät/Radio



## » Beschädigungsfotos

### WERTMINDERNDE FAKTOREN

1 - Stoßfänger hinten - Kratzer - Lackieren

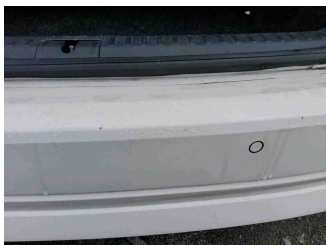

2 - Stoßfänger vorne - Kratzer - Lackieren

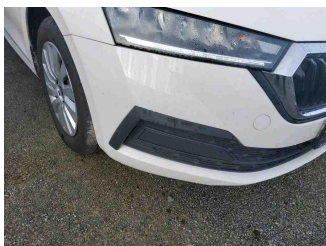
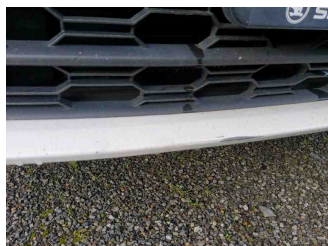

3 - Vorbereitungszeit Kunststoff-Lackierung - Lack Vorbereitung - Ausführen

4 - HU/AU (Haupt-/Abgasuntersuchung) - Abgelaufen - Erneuern

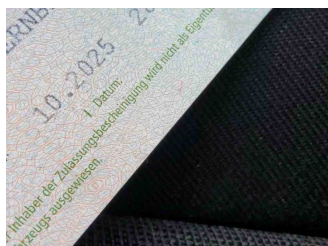

### GEBRAUCHSSPUREN

1 - Motorhaube - Steinschlag - Akzeptabel (Gebrauchsspur)

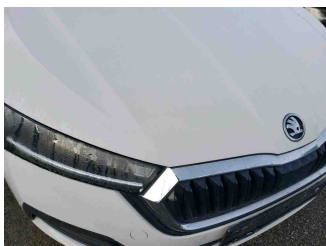
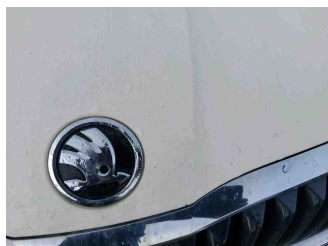

**FEHLTEILE**

1 - Heckklappengriff - Fehlt - Ersetzen

