

Nr zlecenia: 04/29/12/2025/CarArena STANDARD

z dnia: 29.12.2025

Zleceniodawca:

CARARENA - Aukcje Samochodowe
ul. Budowlanych 7
62-081 Baranowo

Rzeczoznawca:

Dawid Oderkiewicz/zatw. Pion Weryfikacyjny eRzeczoznawcy



WYCENA WARTO CI

Zadanie: Ocena stanu technicznego i określenie wartości rynkowej pojazdu

| DANE IDENTYFIKACYJNE POJAZDU | | Dane: [O] I-2026 |
|---|---------------------------------------|-----------------------------------|
| Rodzaj pojazdu: | Samochód osobowy | VIN: W0VBD8EWXL8018753 |
| Marka: | OPEL | Nr rejestracyjny: DW2KK83 |
| Model pojazdu: | Astra V Sports Tourer MR`20 E6 | Nr Info-Ekspert: 028-07500 |
| Wersja: | Astra S&S | Rok produkcji: 2020 |
| Data pierwszej rejestracji | 17.09.2020 | |
| Rodzaj nadwozia | kombi (uniwersalne) 5 drzwiowe | |
| Dop. masa całkow. | 1870 kg* | |
| Jednostka napędowa | z zapłonem iskrowym (wtrysk) | |
| Pojemność / Moc silnika | 1199 ccm / 107kW (145KM) | |
| Doładowanie | Turbosp. z chłodn. powietrza | |
| Liczba cylindrów / Układ cylindrów / Liczba zaworów | 3 / rz. dowy / 12 | |
| Rodzaj skrzyni biegów | manualna | |
| Rodzaj napędu | przedni (4x2) | |
| Kolor powłoki lakierowej, (rodzaj lakieru) | Biały 2-warstwowy typu uni | |

| WYPOSAŻENIE STANDARDOWE | | | |
|-------------------------|--|-------------|--|
| L.p. | Nazwa elementu wyposażenia | L.p. | Nazwa elementu wyposażenia |
| 1 | ABS - system zapobiegający blokowaniu kół | 14 | System elektronicznej kontroli toru jazdy ESP |
| 2 | Fotel kierowcy z regulacją wysokości | 15 | System kontroli ciśnienia w oponach |
| 3 | Immobilizer | 16 | System kontroli trakcji TC |
| 4 | Klimatyzacja | 17 | System ułatwiający ruszanie na wzniesieniu HSA |
| 5 | Kolumna kierownicy z regulacją wysokości i głębi bokości | 18 | Szyby przednie regulowane elektrycznie |

| | | | |
|----|----------------------------------|----|---|
| 6 | Komputer pokładowy | 19 | Szyby tylne regulowane elektrycznie |
| 7 | Kurtyny powietrzne boczne | 20 | wiatła do jazdy dziennej LED |
| 8 | Nawiewy w drugim rzędzie siedzeń | 21 | Tarcze kół stalowe 16" |
| 9 | Poduszka powietrzna kierowcy | 22 | Tempomat |
| 10 | Poduszka powietrzna pasażera | 23 | Wspomaganie układu kierowniczego zmienne |
| 11 | Poduszki powietrzne boczne | 24 | Wyświetlacz graficzny wskaźników kierowcy |
| 12 | Relingi dachowe czarne | 25 | Zamek centralny zdalnie sterowany |
| 13 | Siedzenia tylne dzielone 60/40 | | |

L.p. Nazwa pakietu / elementu wyposażenia standardowego

- Lusterka zewnętrzne podgrzewane i regulowane elektrycznie
Lusterka zewnętrzne regulowane elektrycznie
Lusterka zewnętrzne podgrzewane elektrycznie
- System Multimedia
Głośniki 6 szt.
Złącze "USB"
System Bluetooth
Tuner radiowy cyfrowy DAB
Wyświetlacz kolorowy 7"

WYPOSAŻENIE DODATKOWE**L.p. Nazwa elementu wyposażenia**

- Czujniki parkowania - przód/tył
Czujniki parkowania - przód
Czujniki parkowania - tył
- Lakier metalizowany

OPIS ZAMONTOWANEGO W POJEZDZIE OGUMIENIA

| Koło | Marka, typ | Bieżnik [mm] |
|-----------------|----------------------------|--------------|
| Przednie lewe: | *KUMHO 205/55 R16 91H WP52 | 9,0 |
| Przednie prawe: | *KUMHO 205/55 R16 91H WP52 | 9,0 |
| Tylne lewe: | *KUMHO 205/55 R16 91H WP52 | 10,0 |
| Tylne prawe: | *KUMHO 205/55 R16 91H WP52 | 10,0 |

KOREKTY WARTOŚCI POJAZDU

| | |
|--|-----|
| KOREKTA ZA PIERWSZĄ REJESTRACJĘ | (+) |
| KOREKTA ZA WYPOSAŻENIE | (+) |
| KOREKTA ZA PRZEBIEG | (-) |
| KOREKTY RÓŻNE: | |
| Stan utrzymania i dbałość o pojazd | (-) |
| Zadana szacunkowa korekta z tytułu wcześniejszych napraw | (-) |
| Ryzyko wystąpienia dodatkowych wad | (-) |
| Ważność badań technicznych: 14-09-2025 | (-) |
| KOREKTY RÓŻNE RAZEM | (-) |
| KOREKTA ZA OGUMIENIE | (+) |

UWAGI RZECZOZNAWCY DOTYCZĄCE WYCENY

Dokonano sprawdzenia historii pojazdu w bazie CEPiK. Brak uwag

Ostatni zapisany przebieg w bazie z dnia 15-02-2024r. - 133088km

Oględziny wykonał: Przemysław Muskała

OPIS STANU TECHNICZNEGO ZESPOŁÓW POJAZDU



NADWOZIE - Szkielet i poszycia zewn trzne

| L.p. | Nazwa elementu | L / P | Rodzaj uszkodzenia | Opis | Fot. nr |
|------|----------------|-------|--|------|---------|
| 1 | Dach | | Odpryski powłoki lakierowej z miejscow korozj blachy | | |
| 2 | Błotnik tylny | L | Zarysowania powłoki lakierowej | | |

Pojazd nosi typowe dla jego okresu eksploatacji uszkodzenia powłoki lakierowej (niewielkie zarysowania, odpryski itp.).



NADWOZIE – Opis powłoki lakierowej

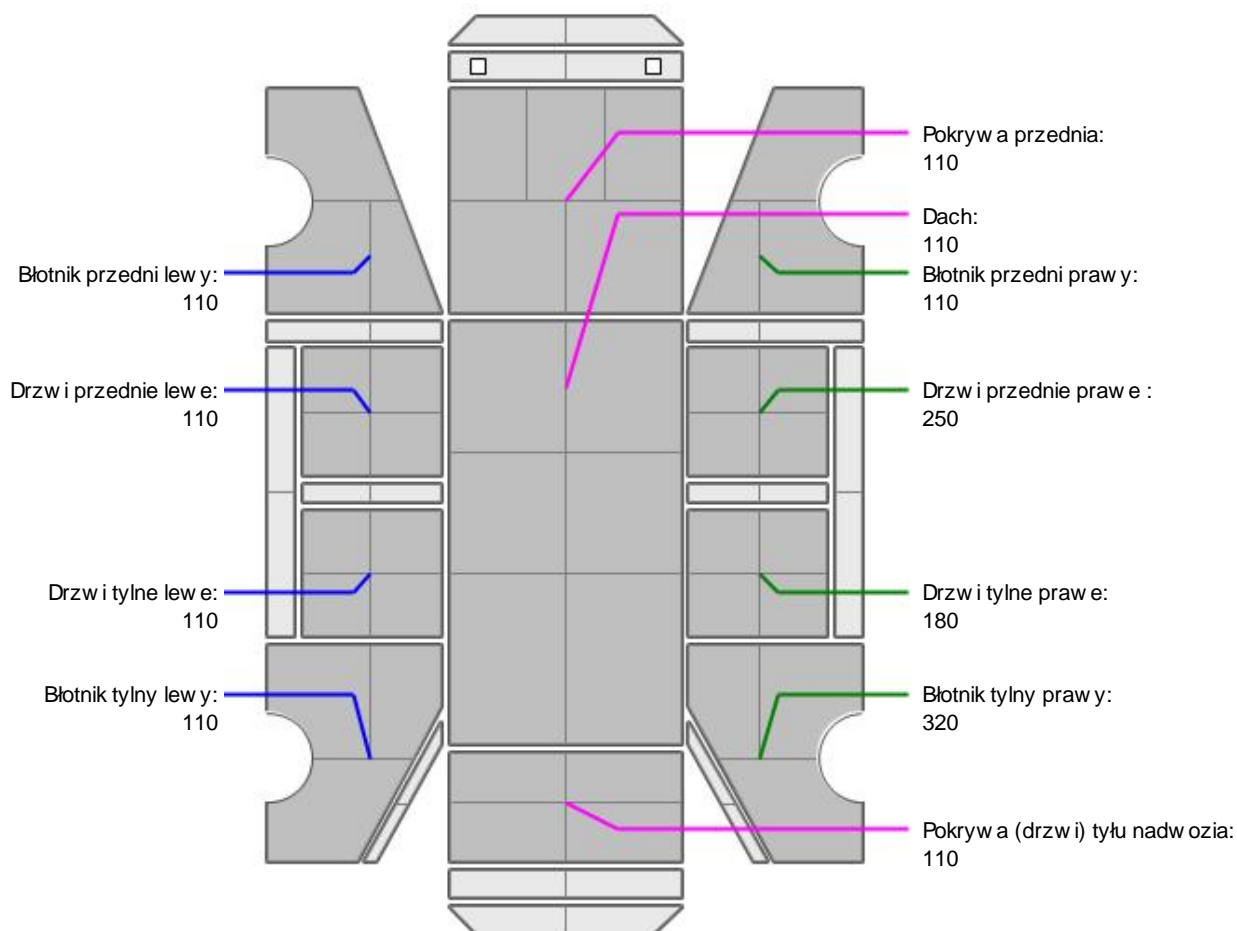

| L.p. | Nazwa elementu | L / P | Grubość powłoki [µm] | Opis |
|------|------------------|-------|----------------------|------|
| 1 | Pokrywa przednia | | 110 | |
| 2 | Dach | | 110 | |
| 3 | Błotnik przedni | L | 110 | |
| 4 | Drzwi przednie | L | 110 | |
| 5 | Drzwi tylne | L | 110 | |
| 6 | Błotnik tylny | L | 110 | |
| 7 | Błotnik przedni | P | 110 | |
| 8 | Drzwi przednie | P | 250 | |
| 9 | Drzwi tylne | P | 180 | |

| | | | | |
|----|-------------------------------|---|-----|--|
| 10 | Błotnik tylny | P | 320 | |
| 11 | Pokrywa (drzwi) tyłu nadwozia | | 110 | |

Podane przedziały grubości powłoki lakierowej poszczególnych elementów dotyczą wyłącznie punktów pomiarowych, tj. trzech wybranych miejsc na danym elemencie nadwozia. Nie oznacza to, że w pozostałych obszarach danego elementu grubość powłoki jest jednakowa ani że nie może wykraczać poza wskazane zakresy. Pomiary wykonano urządzeniem bezdźwiękowym w posiadaniu rzeczoznawcy. Pomiar wykonany innym przyrządem może się różnić.



NADWOZIE – Wyposażenie zewnętrzne

| L.p. | Nazwa elementu | L / P | Rodzaj uszkodzenia | Opis | Fot. nr |
|------|-----------------|-------|-----------------------------|------|---------|
| 1 | Zderzak przedni | | Odpryski powłoki lakierowej | | |



NADWOZIE – Wyposażenie wewnętrzne

| L.p. | Nazwa elementu | L / P | Rodzaj uszkodzenia | Opis | Fot. nr |
|------|----------------|-------|--------------------|------|---------|
| 1 | Akumulator | | Niesprawny | | |

Wnętrze pojazdu nosi typowe dla jego okresu eksploatacji zabrudzenia oraz zużycie wszystkich elementów.



SILNIK z osprzętem, układem paliwowym i wydechowym

Stan płynu chłodniczego w zbiorniku wyrównawczym, poniżej minimum. Zaleca się weryfikację serwisową.

JAZDA KONTROLNA

Z uwagi na rozładowany akumulator nie było możliwe uruchomienie silnika, przeprowadzenie próby ruchowej ani weryfikacja działania systemów wymagających zasilania. W związku z tym stan techniczny pojazdu jest nieznany, istnieje ryzyko ujawnienia wad ukrytych i dodatkowych uszkodzeń.

POZOSTAŁE INFORMACJE

- Pochodzenie pojazdu**
Krajowy
- Badanie poprawności numerów identyfikacyjnych**
Numer VIN wybity na karoserii zgodny z DR.
- Weryfikacja odczytanego stanu drogomierza**
Odczytany z licznika.

Zastrzeżenia ograniczające opinię.

ü Zawarte w niniejszej Wycenie/Raporcie informacje (w tym dotyczące wyposażenia) służy jedynie ogólnym celom informacyjnym. Wycena/Raport nie może być zatem traktowana jako oferta w rozumieniu przepisów Kodeksu Cywilnego oraz opisu towaru ani zapewnienia w rozumieniu art. 4 Ustawy z dnia 27 lipca 2002 roku o szczególnych warunkach sprzedaży konsumenckiej.

ü Wycena/Raport została sporządzona w celu ustalenia istnienia albo nieistnienia uszkodzeń nieakceptowalnych poza oceną ceny umowy korzystania z samochodu lub innych okoliczności uzgodnionych w zleceniu. Wycena/Raport nie obejmuje typowych uszkodzeń wynikających z eksploatacji samochodu oraz jego standardowego zużycia.

ü Je li chcesz traktować ten dokument jako źródło wiedzy o samochodzie przy jego zakupie, czynisz to na własną odpowiedzialność. Rzeczoznawca np. nie ponosi odpowiedzialności za takie użycie tej Wyceny/Raporu.

ü Niniejsza wycena służy wyłącznie do oszacowania wartości rynkowej przedmiotu wyceny i nie może być wykorzystywana do żadnego innego celu, ni wymieniony powyżej. W szczególności wycena nie może stanowić podstawy do oceny cech i stanu wycenianego obiektu przy jego zakupie.

ü Rzeczoznawca nie bierze na siebie odpowiedzialności za wady ukryte (prawne i fizyczne) oraz ewentualne skutki wynikające z dalszego użytkowania przedmiotu wyceny, a także za skutki wykorzystania samej wyceny.

ü Powyższa wycena nie jest ekspertyzą stanu technicznego przedmiotu wyceny i za taką nie może być uznawana, w szczególności nie może być traktowana jako gwarancja sprzedaży przedmiotu wyceny za oszacowaną wartość.

ü Wycenę przeprowadzono w oparciu o dostarczoną dokumentację oraz badanie organoleptyczne wycenianego obiektu. Nie prowadzono badań diagnostycznych oraz weryfikacji warsztatowej przedmiotu wyceny.

ü Nie stwierdzono dodatkowych niesprawności i/lub uszkodzeń i/lub braków w zakresie możliwym do ustalenia w warunkach oględzin tj. bez dostępu do spodu pojazdu, specjalistycznego sprzętu diagnostycznego, jazdy próbnej wykonanej w warunkach drogowych z obciążeniem.

ü Rzeczoznawca podczas oględzin poza warsztatem nie jest w stanie stwierdzić wypadkowej przeszłości pojazdu. W przypadku podwyższonych wartości pomiarów powłoki lakierowej, konieczna jest ekspertyza w warunkach warsztatowych.

ü Rok produkcji pojazdu - nie weryfikowano. Przyjeto w oparciu o dane przekazane przez Zleceniodawcę.

ü Niniejsza wycena nie może być publikowana w całości w jakimkolwiek dokumencie bez zgody wykonawców i bez uzgodnienia z nimi formy i treści takiej publikacji. Zakaz publikacji nie dotyczy posługiwania się wyceną w umowach cywilno-prawnych zawieranych przez zleceniodawcę i dotyczących przedmiotu.

ü Przed odbiorem pojazdu, kupujący zobowiązany jest do konfrontacji rzeczywistego stanu z informacjami zawartymi w wycenie. Odbiór przedmiotu jest równoznaczny ze zrzeczeniem się wszelkich roszczeń, co do stanu technicznego.

ü Nie badano poprawności i/lub budowy numerów identyfikacyjnych/seryjnych obiektu oraz nie weryfikowano prawdziwości danych obiektu.

ü Niniejsza wycena nie może być traktowana jako gwarancja sprzedaży przedmiotu wyceny za oszacowaną wartość.

ü W przypadku ujawnienia dodatkowych informacji dotyczących przedmiotowego pojazdu, niedostępnych w czasie wykonywania niniejszej opinii, zaprezentowane stanowisko może ulec zmianie.

ü W opinii założono, że nie wykryto żadnych faktów, które mogłyby istotnie wpływać na wartość wycenionego pojazdu, jeżeli w opisie pojazdu nie widnieje inaczej.

ü Rzeczoznawca nie ponosi odpowiedzialności za ewentualne błędy wynikające z przedstawionych informacji otrzymanych od użytkownika/sprzedawcy/zamawiającego wycenę, jeżeli brak podstaw do kwestionowania ich zgodnie ze stanem rzeczywistym lub jeżeli ustalenie stanu rzeczywistego przez rzeczoznawcę było niemożliwe lub znacznie utrudnione.

ü Wyposażenie standardowe wg. Info - Ekspert. Rzeczoznawca nie ponosi odpowiedzialności za ewentualne błędy programu. Lista wyposażenia w wycenie ma charakter poglądowy i nie potwierdza kompletności. Aby ustalić specyfikacje fabryczne wyposażenia należy się do dealera.

ü W warunkach, w jakich przeprowadzono oględziny rzeczoznawca nie miał możliwości zweryfikowania poprawności

działania całego wyposażenia.

Ü Opis stanu technicznego pojazdu jest warty na dzień oględzin. Rzeczoznawca nie bierze odpowiedzialności za zmiany stanu pojazdu wynikające z dalszej eksploatacji lub postoju (np. uszkodzenie akumulatora, powłoki lub powstanie ognisk korozji, uszkodzenie układu hamulcowego, itp.) – zaleca się sprawdzenie daty wyceny

Ü Jeżeli elementy jednostki napędowej, układu przeniesienia napędu itp., są rozmontowane, rzeczoznawca nie weryfikuje kompletności poszczególnych układów. Możliwość wystąpienia braków w kompletacji (np. ze względu na wykorzystanie unieruchomionego pojazdu jako „dawcy części”).

Ü Nie weryfikowano odczytanego stanu drogomierza z zapisami w urządzeniach elektronicznych pojazdu. Rzeczoznawca nie dokonuje oceny autentyczności przebiegu.

Ü W przypadku pojazdów z niesprawnym akumulatorem lub bez niego - podłączenie sprawnego akumulatora nie gwarantuje sprawności technicznej pojazdu. W związku z tym przyjmuje się, iż stan techniczny pojazdu jest nieznany, istnieje ryzyko ujawnienia wad ukrytych i dodatkowych uszkodzeń.

Ü Nie weryfikowano gwarancji, statusu pakietów serwisowych i kompletności w zakresie wyposażenia dodatkowego, z którym przedmiot był zamówiony.

Dokument wystawiony elektronicznie, warty bez podpisu

DOKUMENTACJA FOTOGRAFICZNA



Fot. nr 1



Fot. nr 2



Fot. nr 3



Fot. nr 4



Fot. nr 5

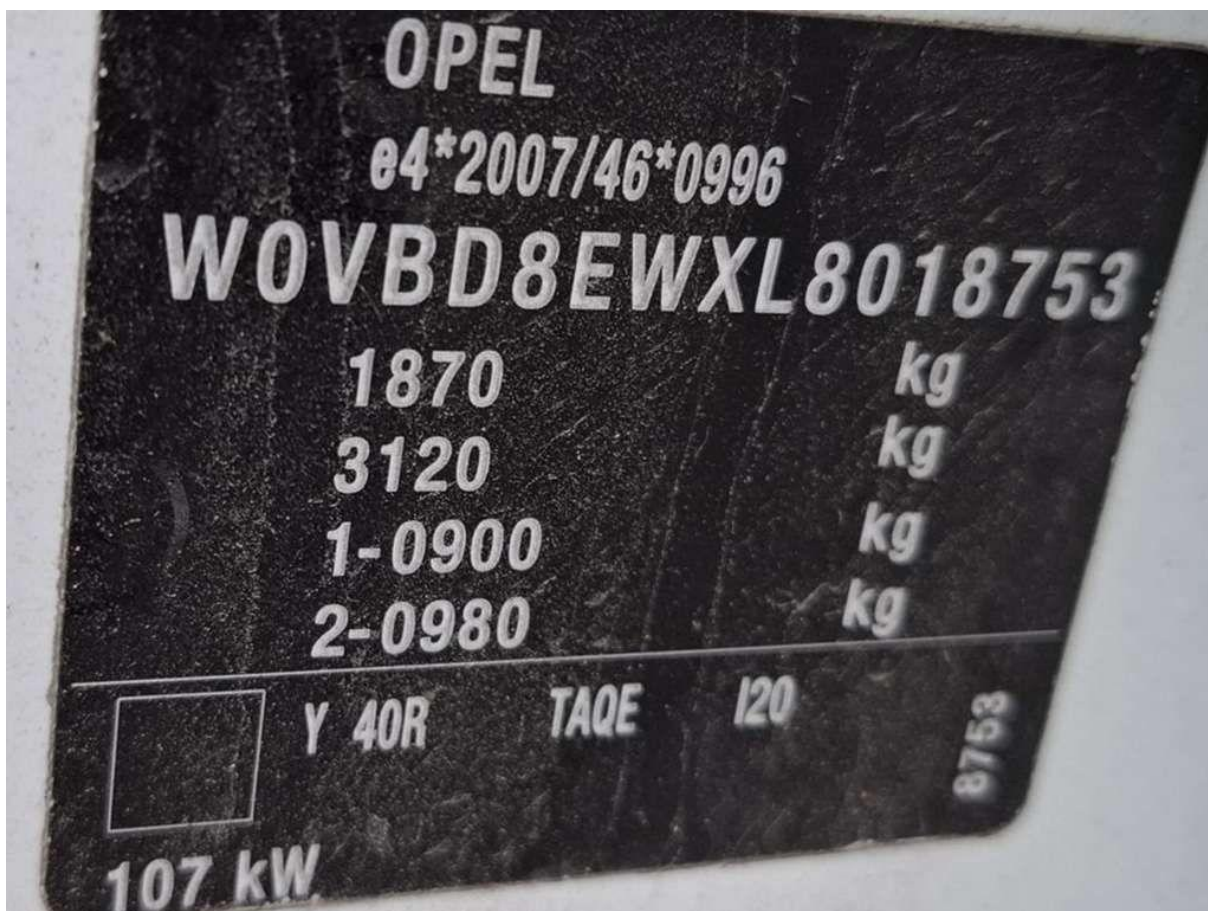

Fot. nr 6



Fot. nr 7

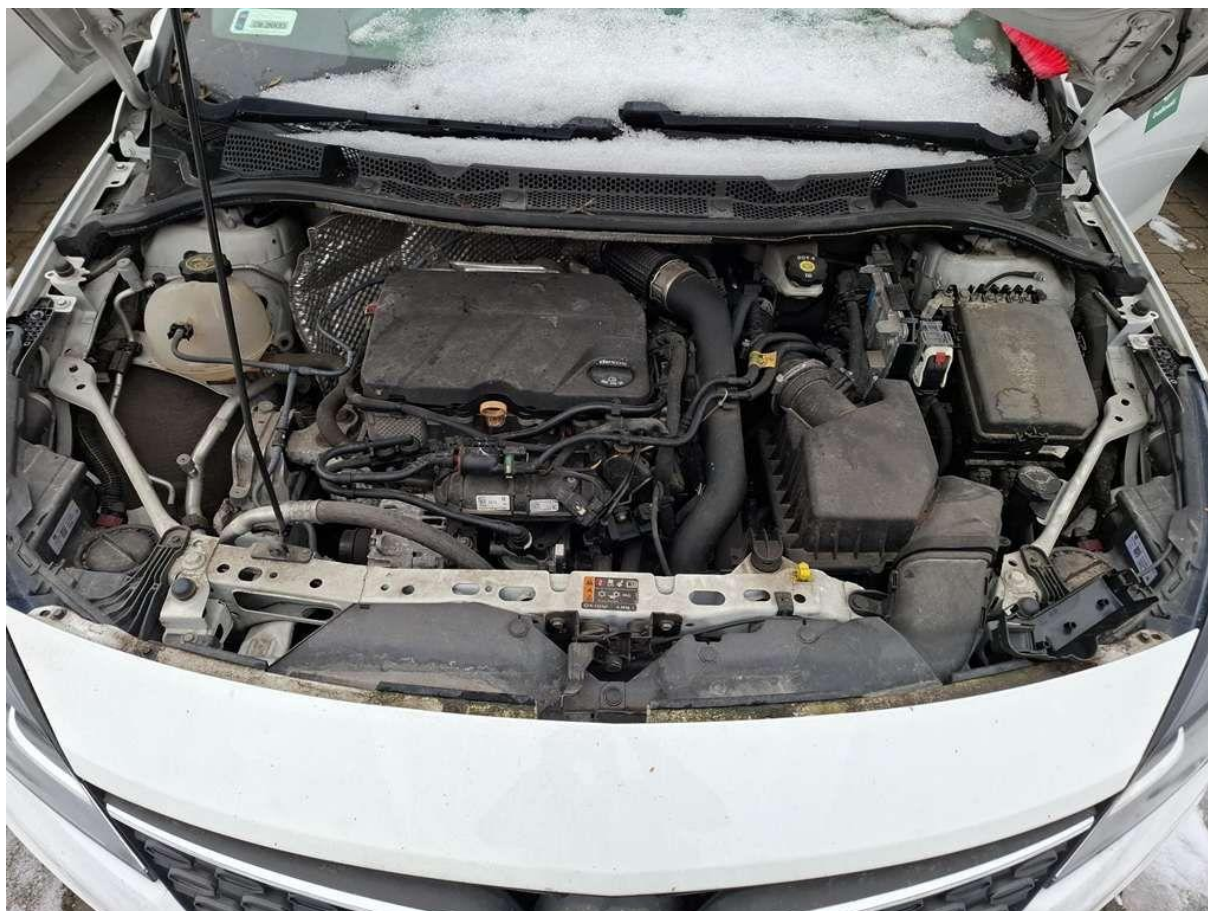

Fot. nr 8



Fot. nr 9

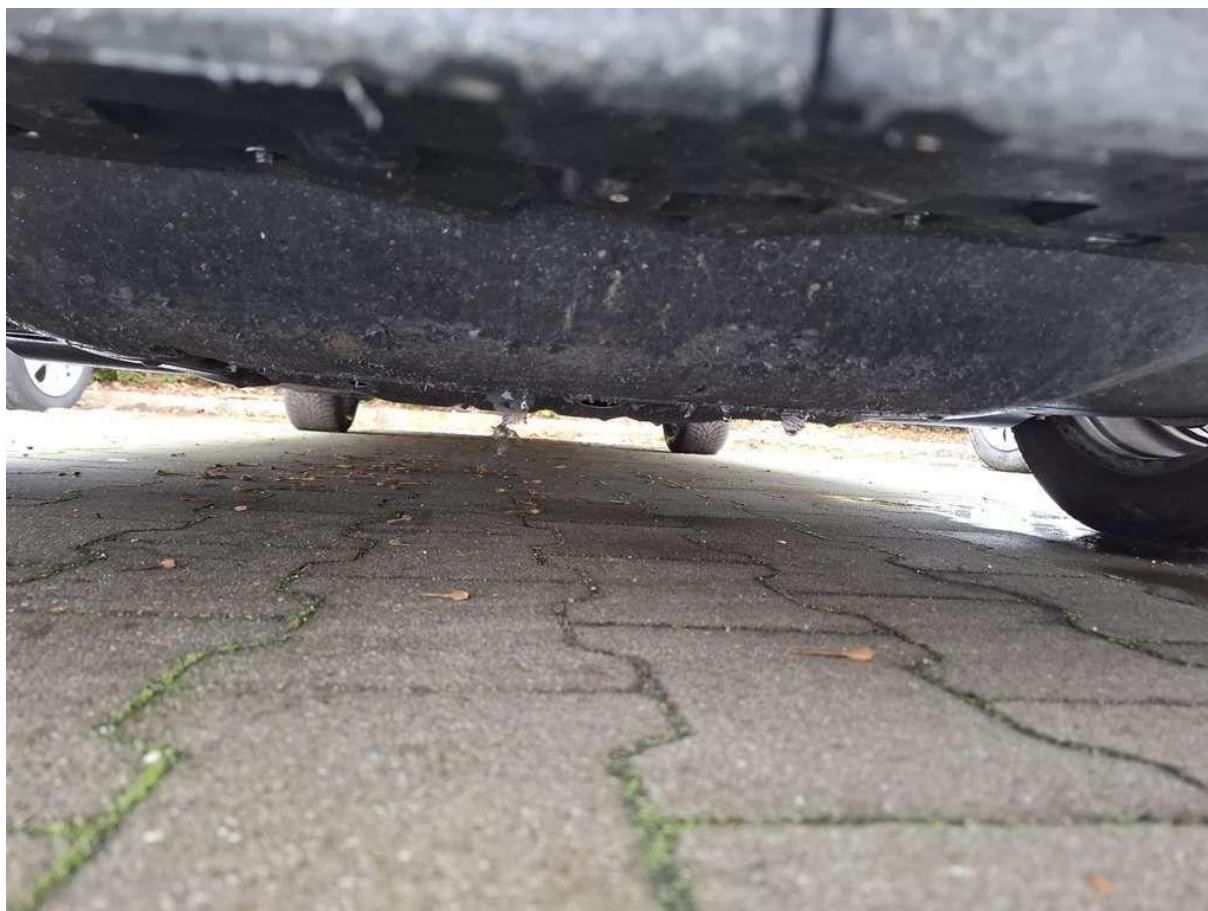

Fot. nr 10



Fot. nr 11



Fot. nr 12



Fot. nr 13



Fot. nr 14



Fot. nr 15



Fot. nr 16



Fot. nr 17



Fot. nr 18



Fot. nr 19



Fot. nr 20



Fot. nr 21



Fot. nr 22



Fot. nr 23



Fot. nr 24



Fot. nr 25

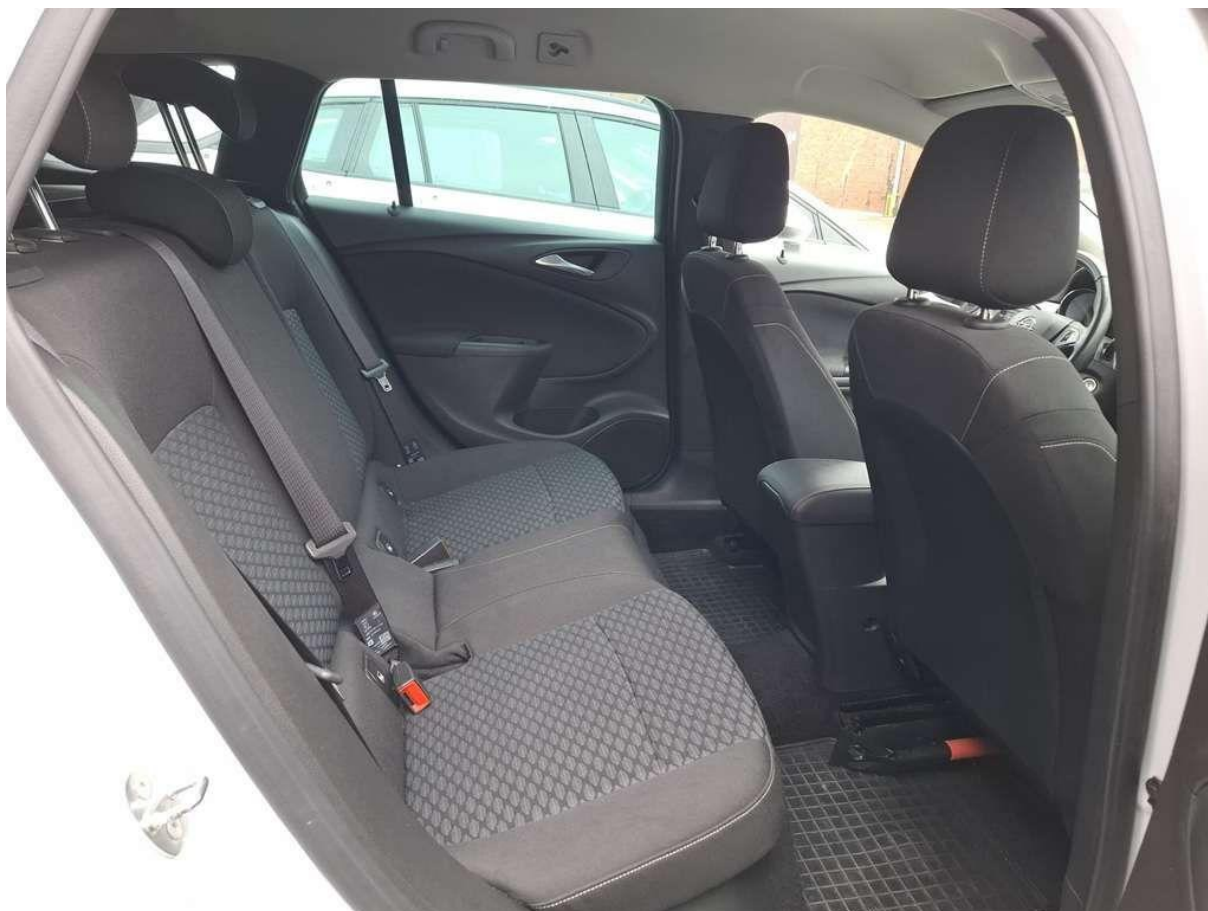

Fot. nr 26

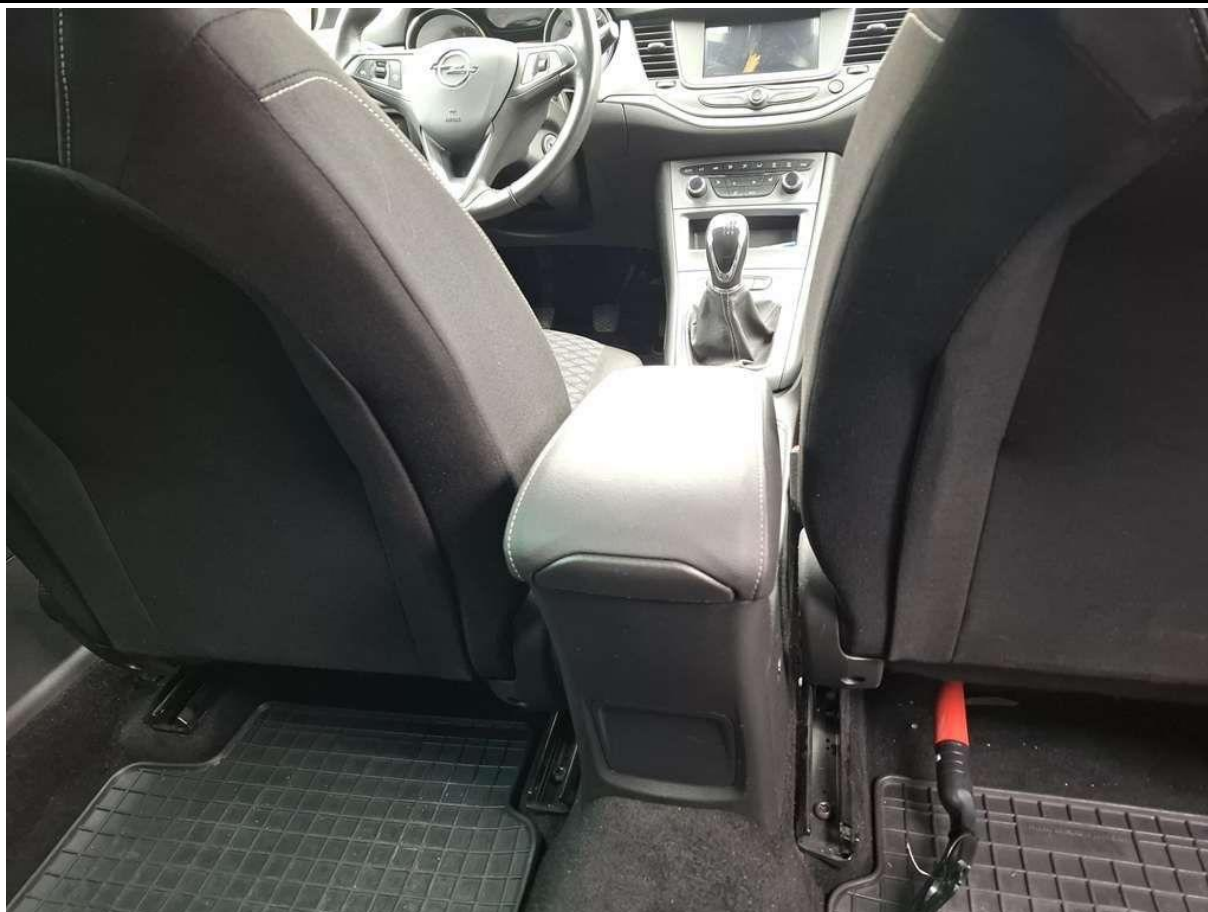

Fot. nr 27



Fot. nr 28

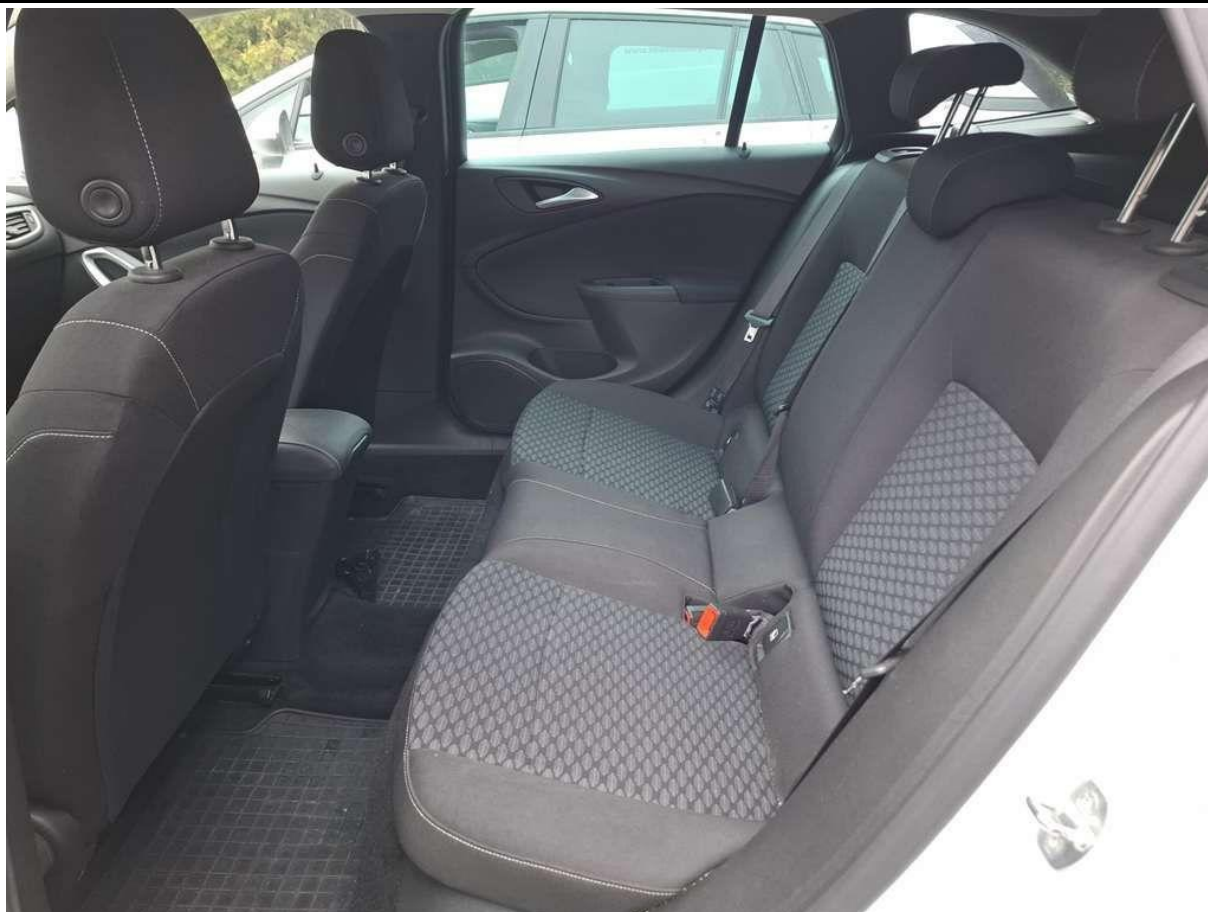

Fot. nr 29



Fot. nr 30



Fot. nr 31



Fot. nr 32



Fot. nr 33



Fot. nr 34



Fot. nr 35



Fot. nr 36



Fot. nr 37

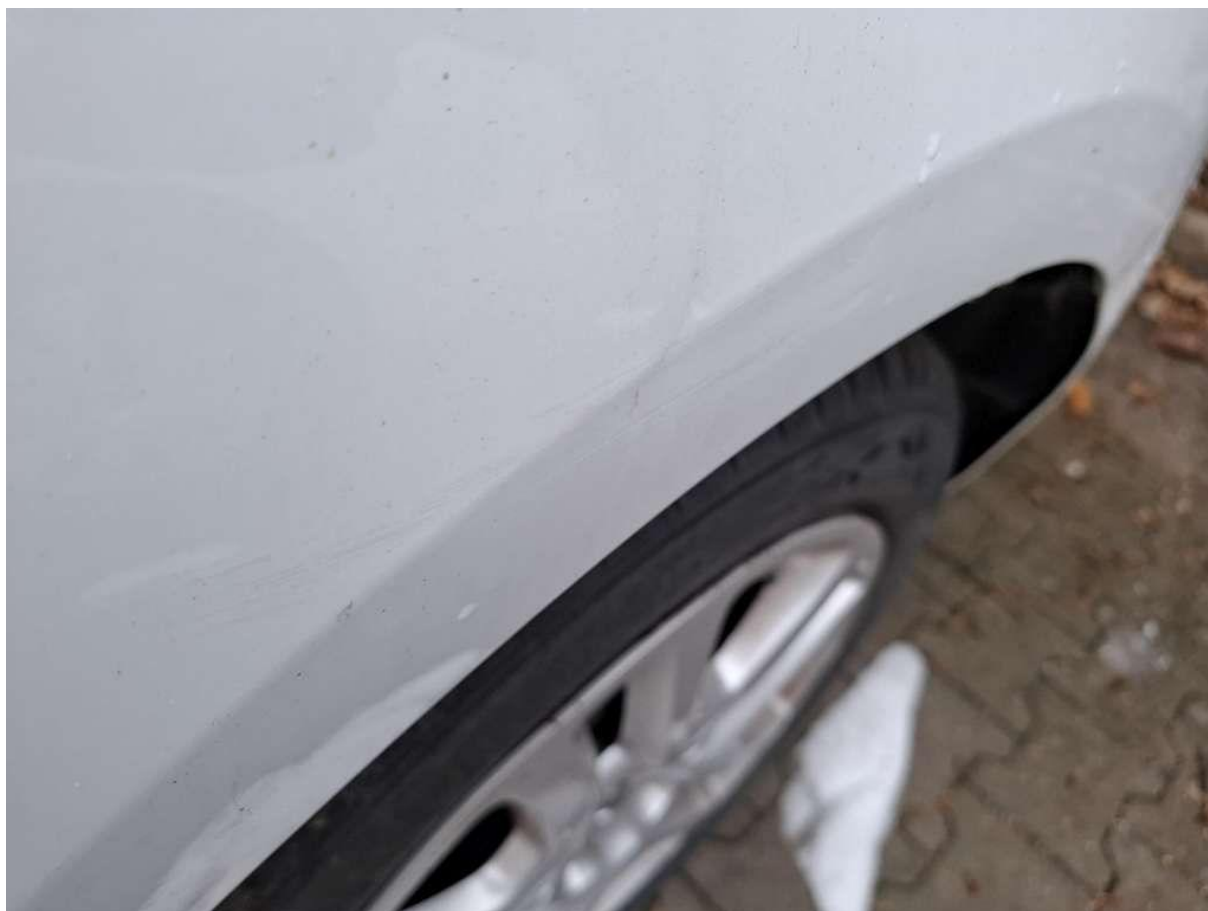

Fot. nr 38



Fot. nr 39



Fot. nr 40



Fot. nr 43

Dane pojazdu / Przegląd przedsprzedażny

Dane pojazdu

Model: Opel Astra

Numer identyfikacyjny pojazdu: W0VBD8EWXL8018753

Typ silnika, numer silnika: 1,2 benz. 145 km

Skrzynia biegów: MTC

Kod koloru lakieru: GAZ

Kod wykończenia wnętrza: TARE

Numer kluczyka: _____

Przygotował

Autoryzowany Dealer marki Opel, który dostarczył pojazd

Car Center Sp. z o.o.

Adres: ul. Muchoborska 7
54-424 Wrocław
 NIP: 894-14-60-867

Miejscowość, data: Wrocław, 18.09.2024

Dane rejestrowe: _____

Podpis i pieczęć (Autoryzowany Dealer marki Opel)

Specjalista ds. przetargów

Dominika Andziewicz

Fot. nr 44

6 Potwierdzenie czynności serwisowych

| Przebieg: Okresowy <input type="checkbox"/> Główny <input type="checkbox"/> | Przebieg: Okresowy <input type="checkbox"/> Główny <input type="checkbox"/> | Przebieg: Okresowy <input type="checkbox"/> Główny <input type="checkbox"/> |
|---|---|---|
| Data: 09/05/22 km 68567 | Data: 17/04/2025 km 103138 | Data: 13/02/25 km 132723 |
| Olej silnikowy Klasa: dexos1 <input type="checkbox"/> dexos2 <input type="checkbox"/> dexos1 Gen2 <input type="checkbox"/> ACEA A3 <input type="checkbox"/> B4- <input type="checkbox"/> C3 <input checked="" type="checkbox"/> | Olej silnikowy Klasa: dexos1 <input type="checkbox"/> dexos2 <input type="checkbox"/> dexos1 Gen2 <input type="checkbox"/> ACEA A3 <input type="checkbox"/> B4- <input type="checkbox"/> C3 <input type="checkbox"/> | Olej silnikowy Klasa: dexos1 <input type="checkbox"/> dexos2 <input type="checkbox"/> dexos1 Gen2 <input type="checkbox"/> ACEA A3 <input type="checkbox"/> B4- <input type="checkbox"/> C3 <input type="checkbox"/> |
| Lepkość: W- <input checked="" type="checkbox"/> | Lepkość: 5 W- <input checked="" type="checkbox"/> 30 | Lepkość: 5 W- <input checked="" type="checkbox"/> 30 |
| Środek przeciwdziałający zamarzaniu, płyn chłodzący Tak Nie °C | Środek przeciwdziałający zamarzaniu, płyn chłodzący Tak Nie °C | Środek przeciwdziałający zamarzaniu, płyn chłodzący Tak Nie °C |
| <input type="checkbox"/> Bateria (pilot zdalnego sterowania radiem) <input checked="" type="checkbox"/> Filtr przeciwpyłkowy <input type="checkbox"/> Wkład filtra powietrza <input type="checkbox"/> Pasek wielorowkowy <input type="checkbox"/> Pasek zębaty <input type="checkbox"/> Filtr paliwa <input type="checkbox"/> Filtr gazu <input type="checkbox"/> Olej przekładniowy <input checked="" type="checkbox"/> Płyn hamulcowy <input type="checkbox"/> Zestaw do naprawy opon <input checked="" type="checkbox"/> Elementy ciernie hamulców <input type="checkbox"/> Świece zapłonowe <input type="checkbox"/> Płyn chłodzący <input type="checkbox"/> Dodatek do paliwa | <input type="checkbox"/> Bateria (pilot zdalnego sterowania radiem) <input checked="" type="checkbox"/> Filtr przeciwpyłkowy <input type="checkbox"/> Wkład filtra powietrza <input type="checkbox"/> Pasek wielorowkowy <input type="checkbox"/> Pasek zębaty <input type="checkbox"/> Filtr paliwa <input type="checkbox"/> Filtr gazu <input type="checkbox"/> Olej przekładniowy <input type="checkbox"/> Płyn hamulcowy <input type="checkbox"/> Zestaw do naprawy opon <input type="checkbox"/> Elementy ciernie hamulców z przodu / z tyłu <input type="checkbox"/> Świece zapłonowe <input type="checkbox"/> Płyn chłodzący <input type="checkbox"/> Dodatek do paliwa | <input type="checkbox"/> Bateria (pilot zdalnego sterowania radiem) <input checked="" type="checkbox"/> Filtr przeciwpyłkowy <input type="checkbox"/> Wkład filtra powietrza <input type="checkbox"/> Pasek wielorowkowy <input type="checkbox"/> Pasek zębaty <input type="checkbox"/> Filtr paliwa <input type="checkbox"/> Filtr gazu <input type="checkbox"/> Olej przekładniowy <input checked="" type="checkbox"/> Płyn hamulcowy <input type="checkbox"/> Zestaw do naprawy opon <input type="checkbox"/> Elementy ciernie hamulców z przodu / z tyłu <input checked="" type="checkbox"/> Świece zapłonowe <input type="checkbox"/> Płyn chłodzący <input type="checkbox"/> Dodatek do paliwa |
| AUTOWIOLA Sp. z o.o. ul. Polczyńska 33, 01-377 Warszawa tel. (22) 533 11 11, fax (22) 533 11 44 NIP 522-00-12-195, REGON 010385239 Podpis i pieczęć autoryzowanego serwisu | CARSERWIS Sp. z o.o. ul. Polczyńska 33, 01-377 Warszawa tel. (22) 533 11 11, fax (22) 533 11 44 NIP 522-00-20-042 Podpis i pieczęć autoryzowanego serwisu | CARSERWIS Sp. z o.o. ul. Polczyńska 33, 01-377 Warszawa tel. (22) 533 11 11, fax (22) 533 11 44 NIP 522-00-20-042 Podpis i pieczęć autoryzowanego serwisu |
| Następny przegląd według wskaźnika Data: 10/05/23 km 88567 (+ maks. 1 miesiąc) (+ maks. 1500 km) | Następny przegląd według wskaźnika Data: 17/04/2025 km 133138 (+ maks. 1 miesiąc) (+ maks. 1500 km) | Następny przegląd według wskaźnika Data: 13/02/25 km 140000 (+ maks. 1 miesiąc) (+ maks. 1500 km) |

Fot. nr 45

Dokument wystawiony elektronicznie, wa ny bez podpisu