



WWZZZ3CZDE047619

## Angaben zum Fahrzeug

<b>Halter</b>		<b>Besichtigungszustand</b>	bedingt: Licht/Nässe/Schmutz
<b>Kennzeichen</b>		<b>Laufleistung (abgelesen)</b>	237.726 km
<b>Hersteller</b>	Volkswagen	<b>Restlauf bis Service</b>	16.900 km
<b>Typ/Modell</b>	PASSAT	<b>HU (Abgelesen aus ZBI)</b>	11/2027
<b>Fahrgestellnummer</b>	WWZZZ3CZDE047619	<b>Leistung / Hubraum</b>	103 kW / 1.968 ccm
<b>Erstzulassung</b>	19.10.2012	<b>Polster/Farbe</b>	Stoff / Schwarz-Anthrazit
<b>Letzte Wartung</b>	04/2025, 234.198 km	<b>Lackierung</b>	Silber
<b>Kraftstoffart</b>	Diesel	<b>Getriebe</b>	Manuell



## Zustandsbericht

### Wertmindernde Faktoren

Nr.	Bauteilgruppe	Beschreibung
1	Motorhaube	Dämmmatte - Marderschaden - erneuern
2	Instrumententafel	Kontrollleuchte - elektrischer Fehler - Diagnose durchführen
3	Interieur	Innenraum - Kratzer
4	Karosserie	A-Säule links - Brandloch - Smart Repair
5	Verkleidungen/Abdeckungen	Dachhimmel - Brandloch - Smart Repair
6	Interieur	Innenraum - Geruch - Ozonbehandlung
7	Motorhaube	Motorhaube - Korrosion - instandsetzen und lackieren
8	Stoßfänger vorn	Stoßfänger vorn - verkratzt / verschürft - instandsetzen und lackieren
9	Scheinwerfer	Scheinwerfer rechts (und links) - Steinschlag
10	Verglasung	Frontscheibe (Kompletter Vorderwagen) - Steinschlag
11	Außenspiegel rechts	Abdeckkappe - verkratzt / verschürft - instandsetzen und lackieren
12	Schweller rechts	Schweller (Und evtl Kotflügel) - Korrosion - instandsetzen und lackieren
13	Tür vorn rechts	Tür - verkratzt / verschürft - instandsetzen und lackieren
14	Tür hinten rechts	Tür - verkratzt / verschürft - instandsetzen und lackieren
15	Interieur	Innenraum - verschmutzt - reinigen
16	Tür vorn links	Scharnier Satz (Schwergängig, alle 4x Türen) - Funktion / Zulässigkeit - instandsetzen
17	Seitenwand rechts	Seitenwand - Kratzer
18	Stoßfänger hinten	Stoßfänger hinten - verkratzt / verschürft - instandsetzen und lackieren
19	Heckklappe/-tür	Heckklappe - Korrosion - instandsetzen und lackieren
20	Seitenwand links	Seitenwand - Kratzer - instandsetzen und lackieren
21	Verkleidungen/Abdeckungen	Türverkleidung hinten links - Kratzer - Wertminderung
22	Sitz vorn	Sitzbezug links (und Polster) - verschlissen - instandsetzen
23	Sitz vorn	Lehnenbezug links - gebrochen / gerissen - erneuern
24	Tür hinten links	Tür - Delle / Lackschaden - instandsetzen und lackieren
25	Tür vorn links	Tür - Steinschlag
26	Tür vorn links	Türkante - Kratzer
27	Außenspiegel links	Abdeckkappe - Kratzer
28	Fahrzeugdach	Dach (Dachkante vorne) - Steinschlag - Smart Repair
29	Karosserie	Karosserie (Flugrost) - Lackmangel
30	Fahrzeugdach	Dachholm links - Korrosion - Smart Repair
31	Fahrzeugdach	Dachholm rechts - Delle(n) - sanft instandsetzen

### Gebrauchsspuren

Nr.	Bauteilgruppe	Beschreibung
Das Fahrzeug weist dem Alter und Einsatzzweck entsprechende Gebrauchsspuren auf.		

### Fehlteile

Fehlteil
----------



## Vorschäden

Nr.	Vorschaden
1	Heck, fachgerecht repariert, Reparaturrechnung nicht vorhanden
2	Heck, fachgerecht repariert, Reparaturrechnung vorhanden

## Festgestellte Nachlackierungen

Nr.	Ort
1	Heckklappe/-tür, fachgerecht ausgeführt, Reparaturrechnung vorhanden

## Hauptbereifung

Achse	Reifengröße	Hersteller	Reifentyp	Profiltiefe	Verktgl.	Zul.
1	205/55 R16 91H	Bridgestone	Winterreifen	5mm - 5mm	i.O.	
2	205/55 R16 91H	Bridgestone	Winterreifen	7mm - 7mm	i.O.	

## Ersatz

Typ	Reifengröße	Hersteller	Reifentyp	Profiltiefe	Ablaufdatum
Ersatzrad	215/55 R16 97W	Bridgestone	Sommerreifen	7	

Der Verschleißzustand sowie evtl. Schäden an der Bereifung sind wertmäßig berücksichtigt.



## Angaben zum Fahrzeug

Hersteller	Volkswagen	Besichtigungszustand	bedingt: Licht/Nässe/Schmutz
Typ/Modell	PASSAT	Laufleistung (abgelesen)	237.726 km
Fahrgestellnummer	WVWZZZ3CZDE047619	Erstzulassung	19.10.2012

## Lackschichtdicke

Nr.	Ort	Messung
1	Dach	106 µm
2	Dachholm links	127 µm
3	Dachholm rechts	113 µm
4	Heckklappe/-tür	236 µm
5	Kotflügel links	132 µm
6	Kotflügel rechts	125 µm
7	Motorhaube	123 µm
8	Schweller links	87 µm
9	Schweller rechts	86 µm
10	Seitenwand links	114 µm
11	Seitenwand rechts	143 µm
12	Tür hinten links	137 µm
13	Tür hinten rechts	131 µm
14	Tür vorne links	134 µm
15	Tür vorne rechts	105 µm

### Angaben zum Auftrag:

Auftragsgemäß erfolgte die Fahrzeugzustandsbewertung in demontagefreien Zustand.

Grundlage dieses Produktes stellt der Leitfaden für Fahrzeugrücknahmen und Bewertungen gemäß des Schadengrenzmusterkatalog des Auftraggebers dar. Die expliziten Feststellungen im Einzelfall trifft der Sachverständige objektiv im Rahmen der vorgegebenen Standards aufgrund eigener Sachkunde.

### Fahrzeug-Identifizierung:

Die Fahrzeug-Identifizierungsnummer (FIN) wurde am Fahrzeug abgelesen und die Übereinstimmung im Verlauf der Besichtigung durch den Unterzeichner mit den vorgelegten Unterlagen festgestellt.

### Besichtigungsbedingungen:

Eine ordnungsgemäße Sichtprüfung der Lackierung und der Karosserie war wegen unzureichender Lichtverhältnisse/ Nässe oder Verschmutzung nur eingeschränkt möglich.

### Allgemeinzustand:

Das Fahrzeug weist dem Alter und Einsatzzweck entsprechende Gebrauchsspuren auf.



## Übersichtsfotos



**Abbildung 1:** Schräg vorne (links)



**Abbildung 2:** Schräg vorne (rechts)



**Abbildung 3:** Schräg hinten (rechts)



**Abbildung 4:** Schräg hinten (links)



**Abbildung 5:** Kombiinstrument



**Abbildung 6:** Innenraum vorne



**Abbildung 7:** Innenraum hinten



**Abbildung 8:** Mittelkonsole



**Abbildung 9:** Instrumententafel



**Abbildung 10:** FIN



**Abbildung 11:** Navigation



**Abbildung 12:** Entertainment





Abbildung 13: Dokumente



Abbildung 14: Dokumente

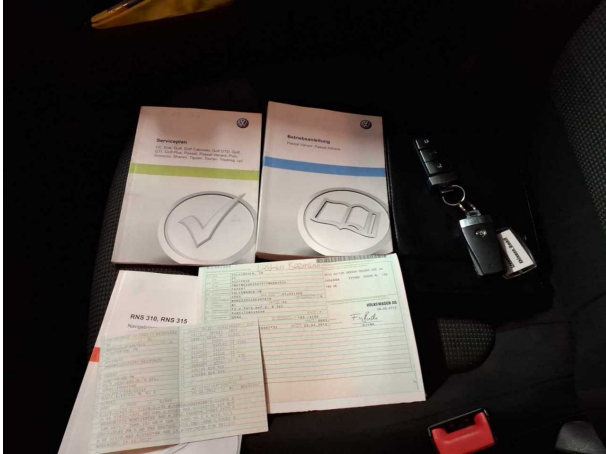

Abbildung 15: Dokumente



Abbildung 16: Dokumente

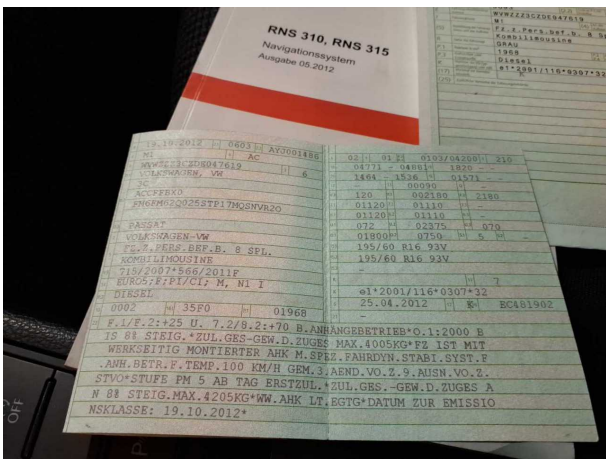

Abbildung 17: Dokumente

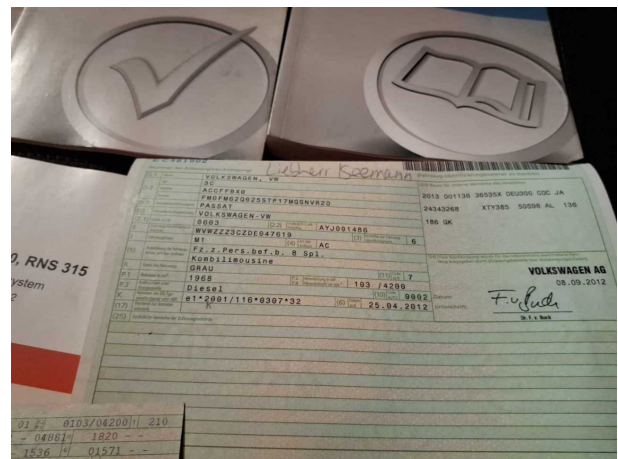

Abbildung 18: Dokumente



Abbildung 19: Dokumente

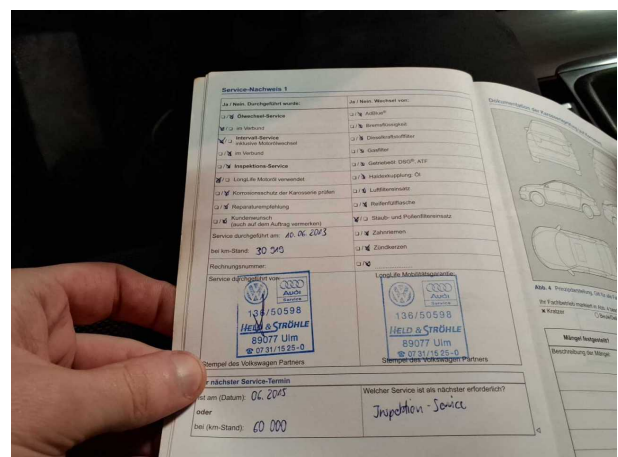

Abbildung 20: Dokumente

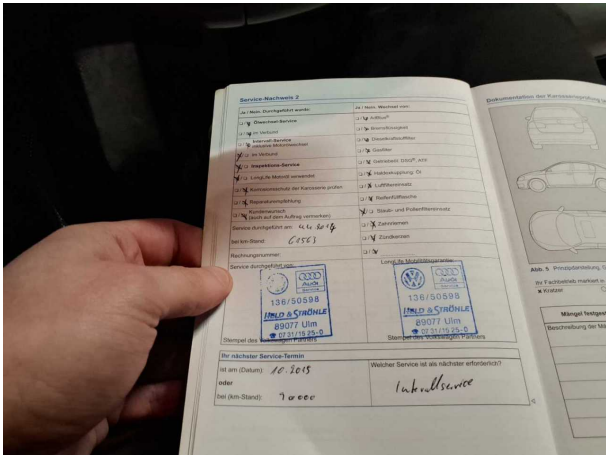

Abbildung 21: Dokumente



Abbildung 22: Dokumente

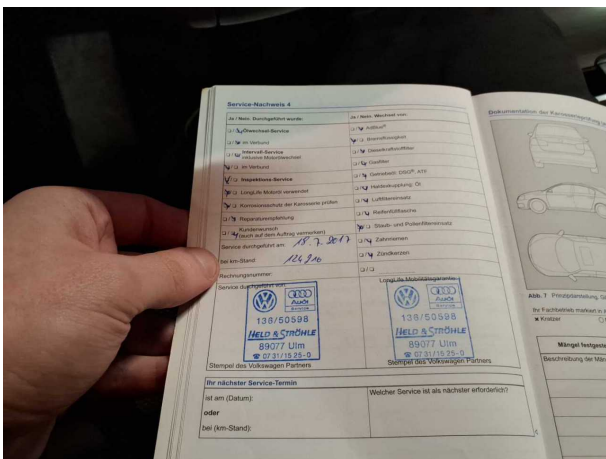

Abbildung 23: Dokumente

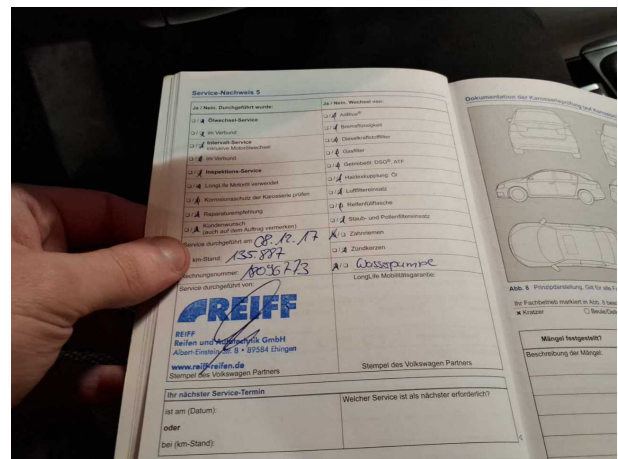

Abbildung 24: Dokumente





Abbildung 25: Dokumente

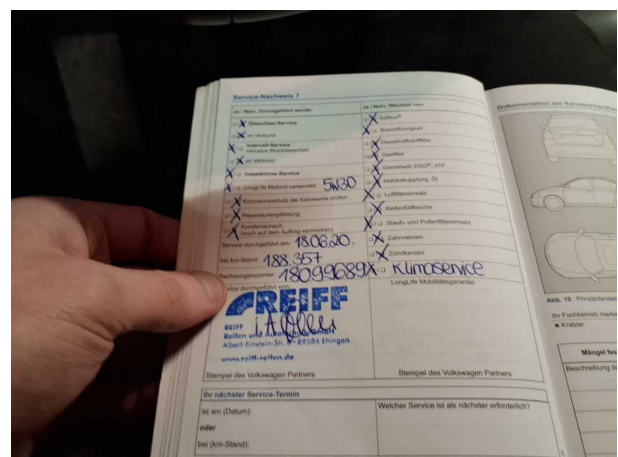

Abbildung 26: Dokumente

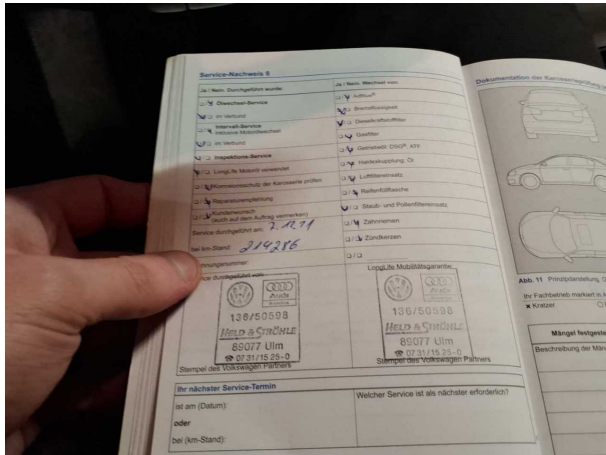

Abbildung 27: Montierte Bereifung

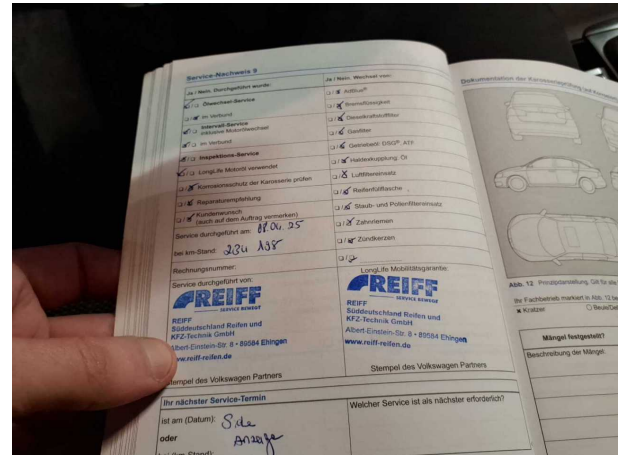

Abbildung 28: Montierte Bereifung



Abbildung 29: Montierte Bereifung



Abbildung 30: Montierte Bereifung



**Abbildung 31: Sonstiges**



**Abbildung 32: Sonstiges**



**Abbildung 33: Sonstiges**



**Abbildung 34: Sonstiges**

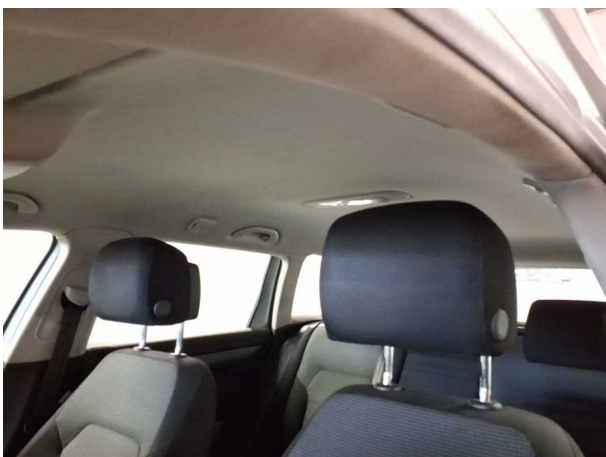

**Abbildung 35: Sonstiges**

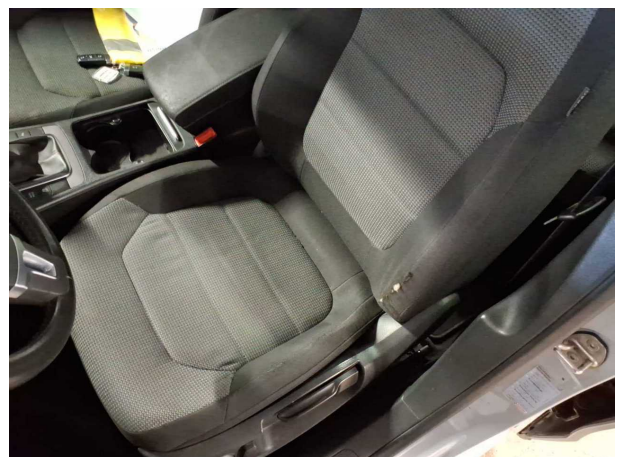

**Abbildung 36: Sonstiges**





**Abbildung 37:** Sonstiges



**Abbildung 38:** Sonstiges



**Abbildung 39:** Sonstiges



**Abbildung 40:** Sonstiges



**Abbildung 41:** Sonstiges



**Abbildung 42:** Sonstiges



**Abbildung 43:** Sonstiges



**Abbildung 44:** Sonstiges



**Abbildung 45:** Sonstiges



**Abbildung 46:** Sonstiges



**Abbildung 47:** Sonstiges



**Abbildung 48:** Sonstiges





**Abbildung 49:** Sonstiges



**Abbildung 50:** Sonstiges

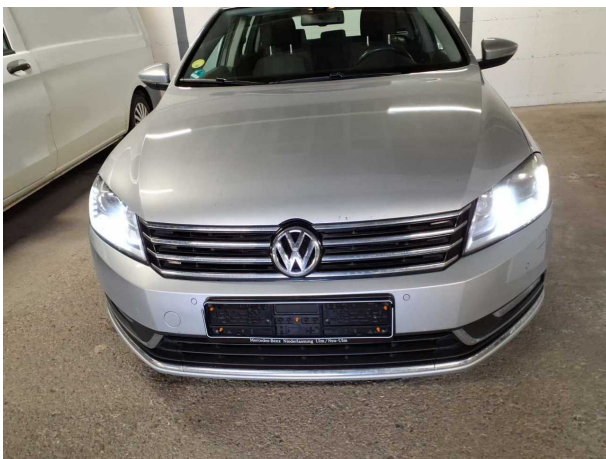

**Abbildung 51:** Sonstiges

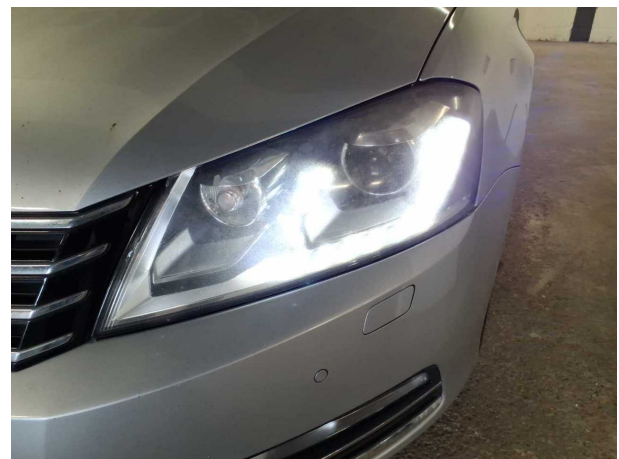

**Abbildung 52:** Sonstiges

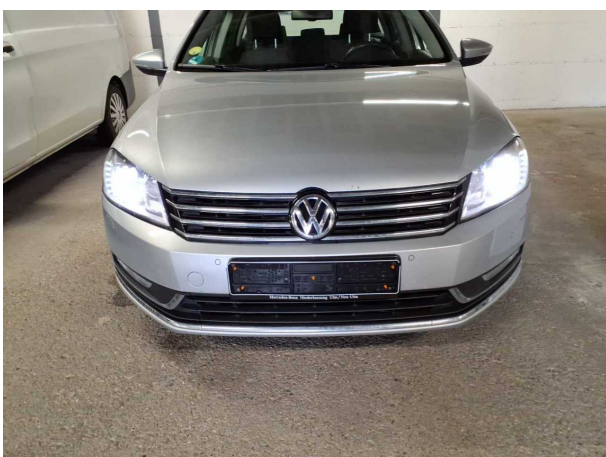

**Abbildung 53:** Sonstiges



**Abbildung 54:** Sonstiges



**Abbildung 55:** Sonstiges



**Abbildung 56:** Sonstiges



**Abbildung 57:** Sonstiges



## Beschädigungsfotos



**Beschädigung #1:** Motorhaube: Dämmmatte - Marderschaden - erneuern



**Beschädigung #1:** Motorhaube: Dämmmatte - Marderschaden - erneuern

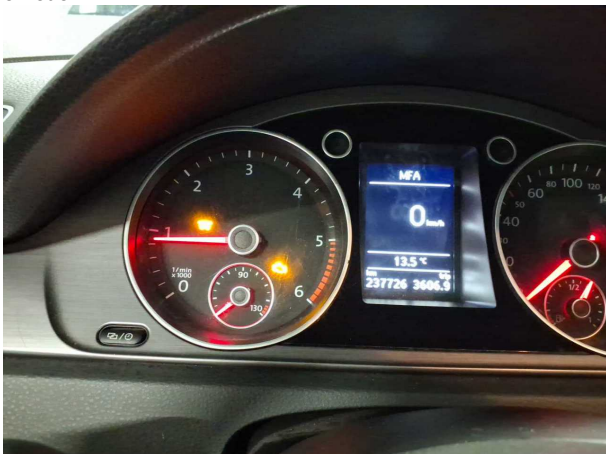

**Beschädigung #2:** Instrumententafel: Kontrollleuchte - elektrischer Fehler - Diagnose durchführen



**Beschädigung #3:** Interieur: Innenraum - Kratzer



**Beschädigung #3:** Interieur: Innenraum - Kratzer

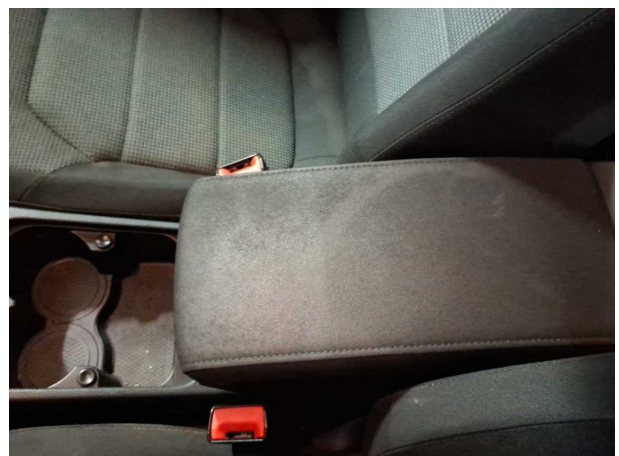

**Beschädigung #3:** Interieur: Innenraum - Kratzer

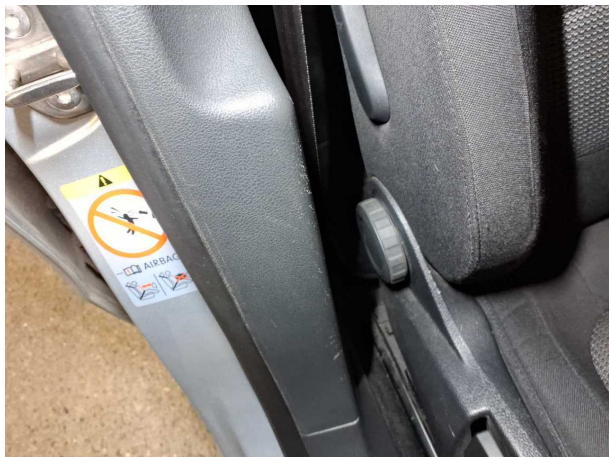

**Beschädigung #3:** Interieur: Innenraum - Kratzer

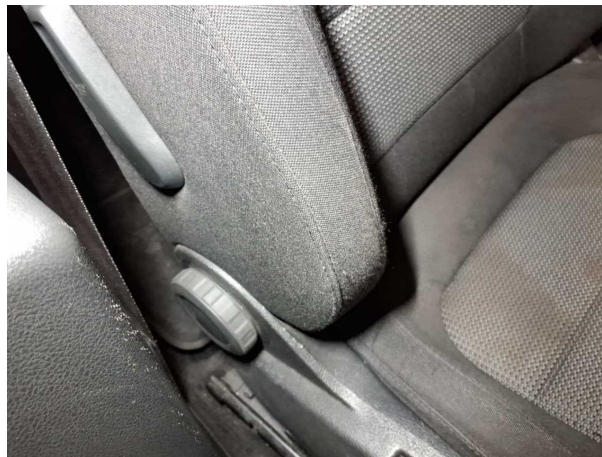

**Beschädigung #3:** Interieur: Innenraum - Kratzer

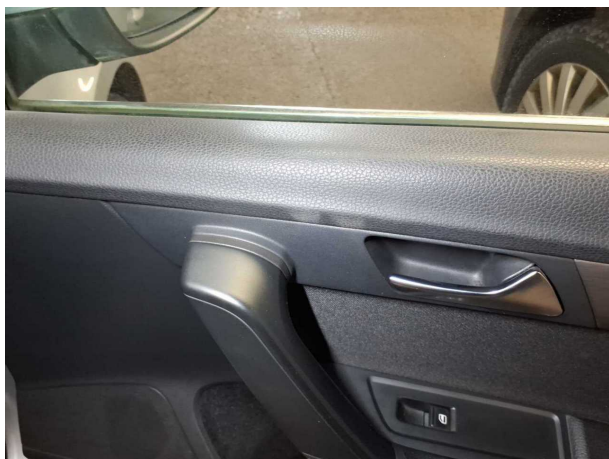

**Beschädigung #3:** Interieur: Innenraum - Kratzer



**Beschädigung #3:** Interieur: Innenraum - Kratzer

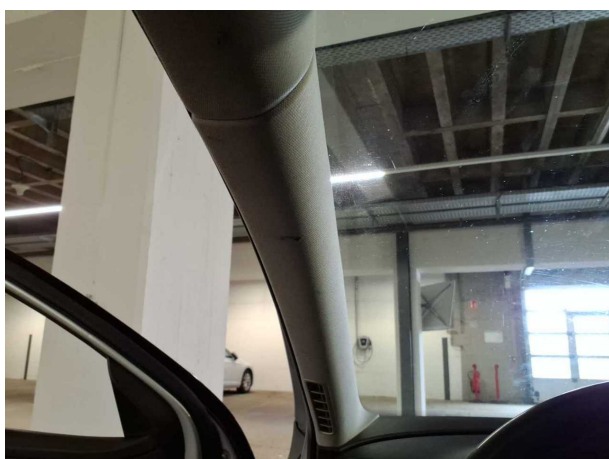

**Beschädigung #4:** Karosserie: A-Säule links - Brandloch - Smart Repair



**Beschädigung #4:** Karosserie: A-Säule links - Brandloch - Smart Repair





**Beschädigung #4:** Karosserie: A-Säule links - Brandloch - Smart Repair



**Beschädigung #5:** Verkleidungen/Abdeckungen: Dachhimm...  
Brandloch - Smart Repair



**Beschädigung #5:** Verkleidungen/Abdeckungen: Dachhimmel -  
Brandloch - Smart Repair



**Beschädigung #7:** Motorhaube: Motorhaube - Korrosion -  
instandsetzen und lackieren



**Beschädigung #7:** Motorhaube: Motorhaube - Korrosion -  
instandsetzen und lackieren



**Beschädigung #7:** Motorhaube: Motorhaube - Korrosion -  
instandsetzen und lackieren



**Beschädigung #7:** Motorhaube: Motorhaube - Korrosion - instandsetzen und lackieren



**Beschädigung #7:** Motorhaube: Motorhaube - Korrosion - instandsetzen und lackieren



**Beschädigung #8:** Stossfänger vorn: Stossfänger vorn - verkratzt / verschürft - instandsetzen und lackieren



**Beschädigung #8:** Stossfänger vorn: Stossfänger vorn - verkratzt / verschürft - instandsetzen und lackieren



**Beschädigung #8:** Stossfänger vorn: Stossfänger vorn - verkratzt / verschürft - instandsetzen und lackieren



**Beschädigung #8:** Stossfänger vorn: Stossfänger vorn - verkratzt / verschürft - instandsetzen und lackieren





**Beschädigung #8:** Stossfänger vorn: Stossfänger vorn - verkratzt / verschürft - instandsetzen und lackieren



**Beschädigung #9:** Scheinwerfer: Scheinwerfer rechts (und links) - Steinschlag



**Beschädigung #9:** Scheinwerfer: Scheinwerfer rechts (und links) - Steinschlag



**Beschädigung #9:** Scheinwerfer: Scheinwerfer rechts (und links) - Steinschlag

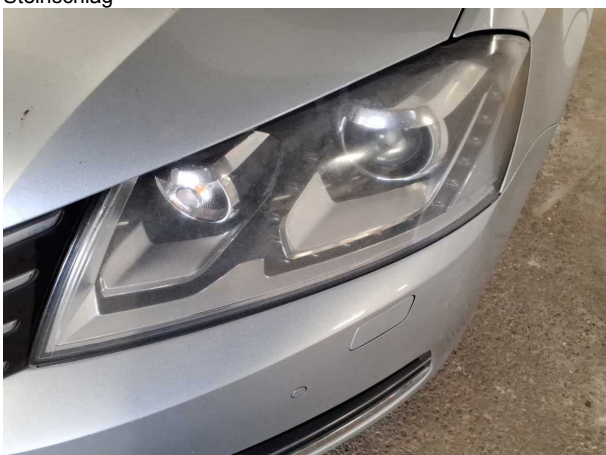

**Beschädigung #9:** Scheinwerfer: Scheinwerfer rechts (und links) - Steinschlag



**Beschädigung #9:** Scheinwerfer: Scheinwerfer rechts (und links) - Steinschlag



**Beschädigung #10:** Verglasung: Frontscheibe (Kompletter Vorderwagen) - Steinschlag



**Beschädigung #10:** Verglasung: Frontscheibe (Kompletter Vorderwagen) - Steinschlag



**Beschädigung #10:** Verglasung: Frontscheibe (Kompletter Vorderwagen) - Steinschlag



**Beschädigung #10:** Verglasung: Frontscheibe (Kompletter Vorderwagen) - Steinschlag



**Beschädigung #10:** Verglasung: Frontscheibe (Kompletter Vorderwagen) - Steinschlag



**Beschädigung #10:** Verglasung: Frontscheibe (Kompletter Vorderwagen) - Steinschlag





**Beschädigung #11:** Außenspiegel rechts: Abdeckkappe - verkratzt / verschürft - instandsetzen und lackieren



**Beschädigung #11:** Außenspiegel rechts: Abdeckkappe - verkratzt / verschürft - instandsetzen und lackieren



**Beschädigung #12:** Schweller rechts: Schweller (Und evtl Kotflügel) - Korrosion - instandsetzen und lackieren



**Beschädigung #11:** Außenspiegel rechts: Abdeckkappe - verkratzt / verschürft - instandsetzen und lackieren



**Beschädigung #12:** Schweller rechts: Schweller (Und evtl Kotflügel) - Korrosion - instandsetzen und lackieren



**Beschädigung #13:** Tür vorn rechts: Tür - verkratzt / verschürft - instandsetzen und lackieren



**Beschädigung #13:** Tür vorn rechts: Tür - verkratzt / verschürft - instandsetzen und lackieren



**Beschädigung #13:** Tür vorn rechts: Tür - verkratzt / verschürft - instandsetzen und lackieren



**Beschädigung #14:** Tür hinten rechts: Tür - verkratzt / verschürft - instandsetzen und lackieren



**Beschädigung #14:** Tür hinten rechts: Tür - verkratzt / verschürft - instandsetzen und lackieren



**Beschädigung #14:** Tür hinten rechts: Tür - verkratzt / verschürft - instandsetzen und lackieren

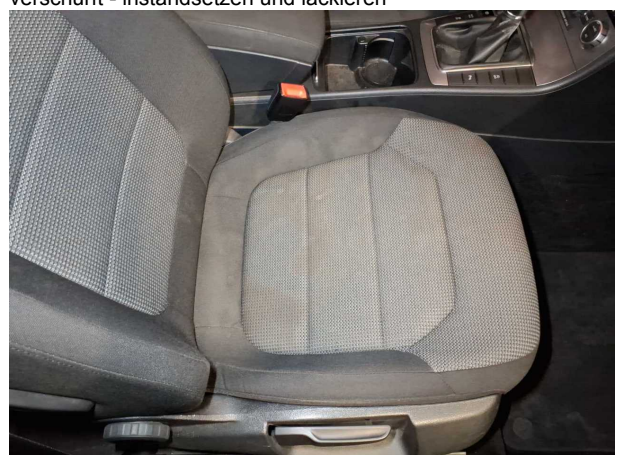

**Beschädigung #15:** Interieur: Innenraum - verschmutzt - reinigen





**Beschädigung #15:** Interieur: Innenraum - verschmutzt - reinigen

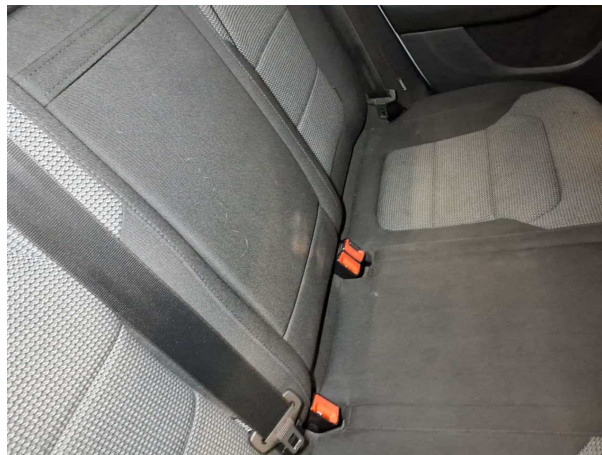

**Beschädigung #15:** Interieur: Innenraum - verschmutzt - reinigen



**Beschädigung #15:** Interieur: Innenraum - verschmutzt - reinigen

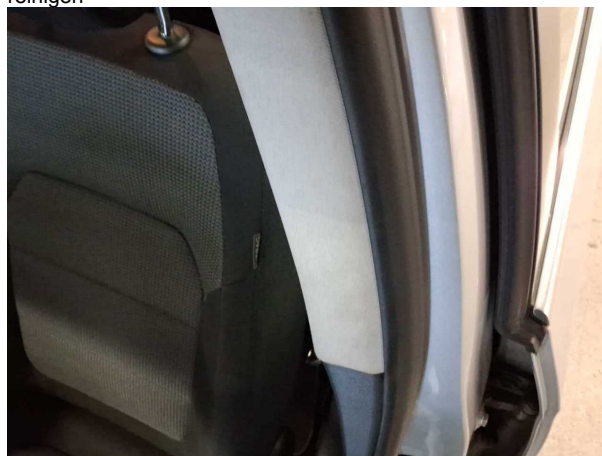

**Beschädigung #15:** Interieur: Innenraum - verschmutzt - reinigen



**Beschädigung #16:** Tür vorn links: Scharnier Satz (Schwergängig, alle 4x Türen) - Funktion / Zulässigkeit - instandsetzen

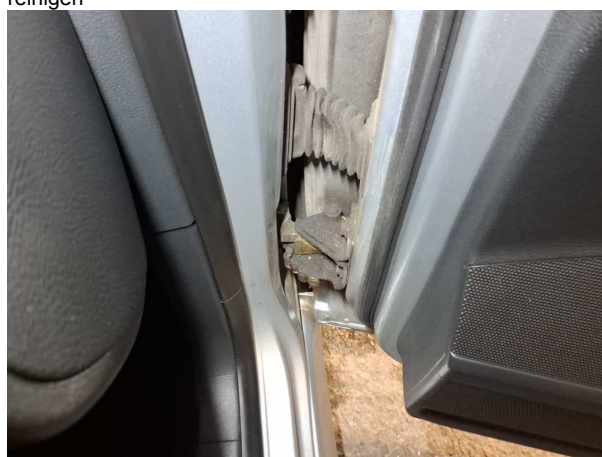

**Beschädigung #16:** Tür vorn links: Scharnier Satz (Schwergängig, alle 4x Türen) - Funktion / Zulässigkeit -



**Beschädigung #16:** Tür vorn links: Scharnier Satz (Schwergängig, alle 4x Türen) - Funktion / Zulässigkeit - instandsetzen



**Beschädigung #16:** Tür vorn links: Scharnier Satz (Schwergängig, alle 4x Türen) - Funktion / Zulässigkeit -



**Beschädigung #17:** Seitenwand rechts: Seitenwand - Kratzer



**Beschädigung #17:** Seitenwand rechts: Seitenwand - Kratzer

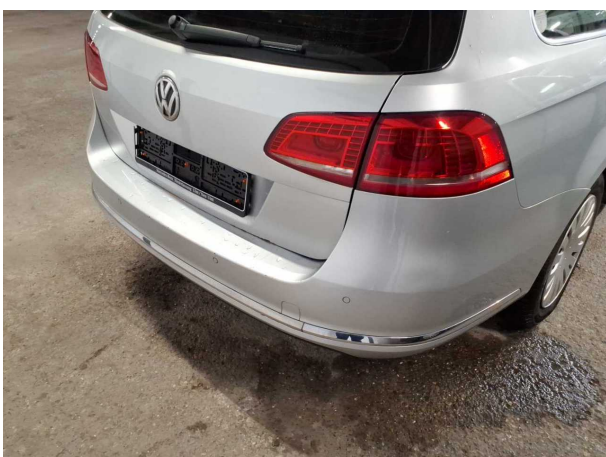

**Beschädigung #18:** Stossfänger hinten: Stossfänger hinten - verkratzt / verschürft - instandsetzen und lackieren



**Beschädigung #18:** Stossfänger hinten: Stossfänger hinten - verkratzt / verschürft - instandsetzen und lackieren





**Beschädigung #18:** Stossfänger hinten: Stossfänger hinten - verkratzt / verschürft - instandsetzen und lackieren



**Beschädigung #18:** Stossfänger hinten: Stossfänger hinten - verkratzt / verschürft - instandsetzen und lackieren



**Beschädigung #18:** Stossfänger hinten: Stossfänger hinten - verkratzt / verschürft - instandsetzen und lackieren



**Beschädigung #18:** Stossfänger hinten: Stossfänger hinten - verkratzt / verschürft - instandsetzen und lackieren



**Beschädigung #18:** Stossfänger hinten: Stossfänger hinten - verkratzt / verschürft - instandsetzen und lackieren



**Beschädigung #19:** Heckklappe/-tür: Heckklappe - Korrosion - instandsetzen und lackieren



**Beschädigung #19:** Heckklappe/-tür: Heckklappe - Korrosion - instandsetzen und lackieren



**Beschädigung #19:** Heckklappe/-tür: Heckklappe - Korrosion - instandsetzen und lackieren



**Beschädigung #19:** Heckklappe/-tür: Heckklappe - Korrosion - instandsetzen und lackieren



**Beschädigung #20:** Seitenwand links: Seitenwand - Kratzer - instandsetzen und lackieren



**Beschädigung #20:** Seitenwand links: Seitenwand - Kratzer - instandsetzen und lackieren



**Beschädigung #20:** Seitenwand links: Seitenwand - Kratzer - instandsetzen und lackieren





**Beschädigung #20:** Seitenwand links: Seitenwand - Kratzer - instandsetzen und lackieren



**Beschädigung #21:** Verkleidungen/Abdeckungen: Türverkleidung hinten links - Kratzer - Wertminderung



**Beschädigung #21:** Verkleidungen/Abdeckungen: Türverkleidung hinten links - Kratzer - Wertminderung



**Beschädigung #21:** Verkleidungen/Abdeckungen: Türverkleidung hinten links - Kratzer - Wertminderung



**Beschädigung #21:** Verkleidungen/Abdeckungen: Türverkleidung hinten links - Kratzer - Wertminderung



**Beschädigung #22:** Sitz vorn: Sitzbezug links (und Polster) - verschlissen - instandsetzen





**Beschädigung #22:** Sitz vorn: Sitzbezug links (und Polster) - verschlissen - instandsetzen



**Beschädigung #22:** Sitz vorn: Sitzbezug links (und Polster) - verschlissen - instandsetzen



**Beschädigung #23:** Sitz vorn: Lehnenbezug links - gebrochen / gerissen - erneuern

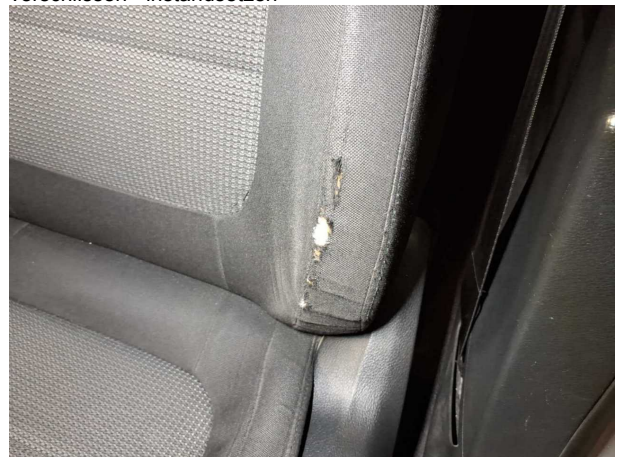

**Beschädigung #23:** Sitz vorn: Lehnenbezug links - gebrochen / gerissen - erneuern

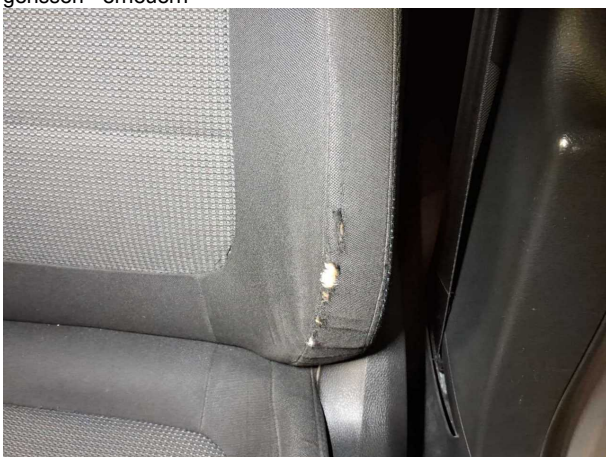

**Beschädigung #23:** Sitz vorn: Lehnenbezug links - gebrochen / gerissen - erneuern



**Beschädigung #24:** Tür hinten links: Tür - Delle / Lackschad... - instandsetzen und lackieren





**Beschädigung #24:** Tür hinten links: Tür - Delle / Lackschaden - instandsetzen und lackieren

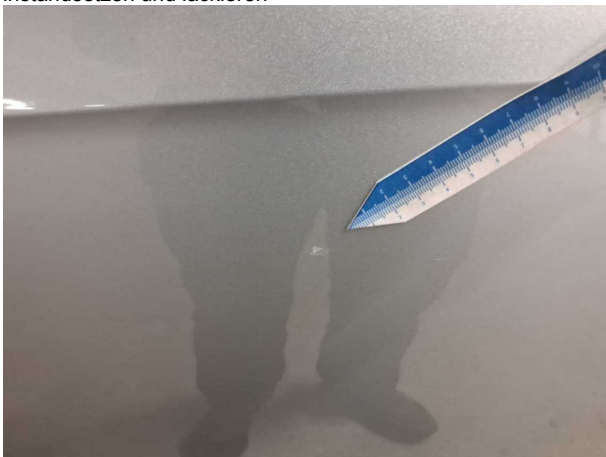

**Beschädigung #24:** Tür hinten links: Tür - Delle / Lackschaden - instandsetzen und lackieren



**Beschädigung #25:** Tür vorn links: Tür - Steinschlag



**Beschädigung #24:** Tür hinten links: Tür - Delle / Lackschaden - instandsetzen und lackieren



**Beschädigung #25:** Tür vorn links: Tür - Steinschlag



**Beschädigung #26:** Tür vorn links: Türkante - Kratzer



**Beschädigung #26:** Tür vorn links: Türkante - Kratzer



**Beschädigung #26:** Tür vorn links: Türkante - Kratzer



**Beschädigung #27:** Außenspiegel links: Abdeckkappe - Kratzer



**Beschädigung #27:** Außenspiegel links: Abdeckkappe - Kratzer



**Beschädigung #28:** Fahrzeugdach: Dach (Dachkante vorne) - Steinschlag - Smart Repair



**Beschädigung #28:** Fahrzeugdach: Dach (Dachkante vorne) - Steinschlag - Smart Repair





**Beschädigung #29:** Karosserie: Karosserie (Flugrost) - Lackmangel



**Beschädigung #29:** Karosserie: Karosserie (Flugrost) - Lackmangel



**Beschädigung #30:** Fahrzeugdach: Dachholm links - Korrosion - Smart Repair



**Beschädigung #30:** Fahrzeugdach: Dachholm links - Korrosi... - Smart Repair

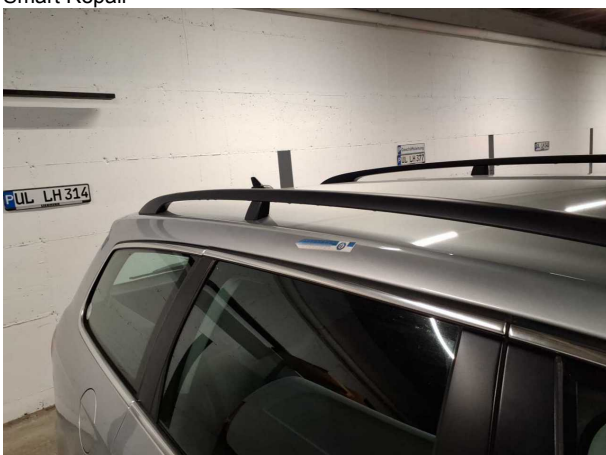

**Beschädigung #31:** Fahrzeugdach: Dachholm rechts - Delle(n) - sanft instandsetzen



**Beschädigung #31:** Fahrzeugdach: Dachholm rechts - Delle... - sanft instandsetzen

## Nachlackierungsfotos



**Nachlackierung 1: Heckklappe/-tür**



**Nachlackierung 1: Heckklappe/-tür**