



Zustandsbericht

- Protokoll der Fahrzeugbewertung -

Berichts-Nr: 9430196
vom: 13.11.2025

» Übersicht

Auftrags-Nr: 1002183869
Besichtigt am: 13.11.2025 16:37
Berichts-Nr: 9430196
FIN: TMBJG8NX8PY027057



Fahrzeugansicht - diagonal
vorne links



Fahrzeugansicht - diagonal
hinten rechts

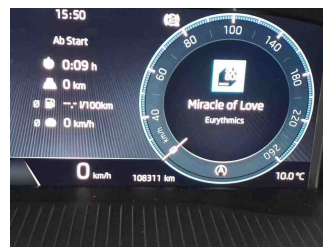

Innenraum - Cockpit mit
Laufleistung



Zustandsbericht

- Protokoll der Fahrzeugbewertung -

Berichts-Nr: 9430196
vom: 13.11.2025

» Fahrzeugdaten

Fahrzeugkategorie:	Personenkraftwagen
Fahrzeugart:	Kombi
Hersteller:	Skoda
Modell:	Octavia
HSN / TSN:	8004 / AWK
Erstzulassungsdatum:	26.10.2022
Laufleistung:	108.311 km
Nachweis Kilometerstand:	
Farbe:	Candy-Weiss
Farbe Dach:	Candy-Weiss
Antriebsart:	Frontantrieb
Motorisierung/Kraftstoff:	Diesel
Hubraum:	2.000 ccm
Leistung:	85 kW (116 PS)
Fahrzeuglänge:	4.689 mm
Fahrzeughöhe:	1.505 mm
Fahrzeugbreite:	1.829 mm
Zulässiges Gesamtgewicht:	1.970 kg
Radstand:	2.667 mm
Anzahl Achsen:	2
Zylinder:	4
Schadstoffklasse:	Euro 6
Anzahl Türen:	4
Anzahl Sitze:	5
Getriebe:	Automatik 7-Gang
Polsterart:	Stoff
Interieurfarbe:	Schwarz
Anzahl vorhandene Schlüssel:	2

» Dokumente & Wartung

Nächste HU:	10.2027
Zulassungsbescheinigung (ZBT1 Original) vorhanden:	Ja
Zulassungsbescheinigung entgegengenommen:	Ja
Kennzeichen entgegengenommen:	Beide
Wartungsheft:	Digital
Wartungsnachweis:	Nicht prüfbar
Datum der letzten Wartung:	
Km-Stand bei letzter Wartung:	
Restlauf bis Service:	12.700 KM

» Fahrzeugausstattung

"CRUISE CONTROL" - Geschwindigkeitsgerät mit Speedlimiter	BRS für Fahrzeuge ohne E-Antrieb (ESC und eBKV)
"DRIVER ALERT" - Müdigkeitserkennung	Climatronic (3-Zonen) mit Klimabedienteil hinten
"FRONT ASSIST" - mit Warnen und Bremsen auf Fahrzeuge, Fußgänger und Radfahrer	DAB - Digitaler Radioempfang
"LIGHT AND VIEW"	Dachreling, schwarz
"REAR VIEW"	Dämpfung hinten, Sportausführung
"SMART LINK" (wired and wireless connect)	Dämpfung vorn
"SUNSET" + akustische vordere Seitenscheiben	Dekor-Einlagen "Silver Squares Haptik"
12 Volt-Steckdose im Kofferraum	Differenzialsperre (XDS) Dynamische Traktions Hilfe
230V Wechselrichter und Steckdose für Europa	Doppelton-Signalhorn
2x USB vorn, 2x USB hinten (MiKo), 1x USB in Sicherheitsinnenspiegel	Drehstromgenerator 140 A
4 Türen	Dreip. Automatikgurte hinten außen mit ECE-Label
4 Zyl. Dieselmotor 2,0L Aggr. 05L.C	Dreip. Automatikgurte vo.m. Gurtstraffer und Höheneinstellung
4-Zyl. Turbodieselmotor 2,0 L/85 KW(4V) TDI Common-Rail Grundmotor ist: T0N/T6M/TL4/TR1/T3Y	Dreipunkt-Automatikgurt für mittleren Fondsitz
7-Gang-Automatikgetriebe	Einbau Differenzierung für Getriebe "DQ 200" -- Fahrzeugteile --
8 Lautsprecher (passiv)	Einparkhilfe vorn und hinten
Abdeckungen für Leichtmetallräder	El. Rollo (ohne Sonnenrollo, ohne Ablage tasche/Ablagebox)
Abgasendrohr hinten (Standard)	Elektrische Luftzusatzheizung
Abgaskonzept, EU6 AP	Entriegelung Hintersitz mechanisch
Ablagekästen im Kofferraum	Fahrer knieairbag
AM Clever	Fahrzeuge ohne besonderen Produktaufwertungsmaßnahmen
Ambiente und Umfeldbeleuchtung	Fahrzeugklassen-Differenzierung -5EN-
Anhängerkupplung schwenkbar, el. auslösbar und mit Adapter	Federbereich 17 nur Einbausteuerung keine Bedarfsprognose
Anhängevorrichtung mechanisch schwenkbar und elektrisch auslösbar	Fensterheber mit Komfortschaltung und Abschaltsicherung, elektrisch
Antenne nur für FM Empfang, Diversity	Fertigungsablauf Standard
Armaturentafel Standard	Feststellbremse
Außen-Sound Standard	Formteilhimmel ungeteilt
Außenspiegel Fahrerseite konvex, Beifahrerseite konvex	FPK-Medium
Außenspiegel; Glas elektrisch einstell-/beheizbar, Kappe elektrisch klappbar	Frontantrieb
Außenspiegelgehäuse und diverse Anbauteile in Wagenfarbe	Frontscheibe in Wärmeschutzglas
Ausströmer	Fußhebelwerk "Standard"
Batterie 420A (70Ah)	Gepäckraumbeleuchtung
Batterie/Generator Kapazität Standard	Gepäckraumbodenbelag Komfort
Bauteilesatz ohne länderspezifische Bauvorschrift	Gewichtsbereich 12 nur Einbausteuerung keine Bedarfsprognose
Beheizbare Scheibenwaschdüsen vorn	Gurtkontrolle, E-Kontakt vorn und hinten, optisch und akustisch
Berganfahrassistent	Heckscheibenwischer "AERO"
Besondere Innengeräuschkämpfung	Heckspoiler
Betriebserlaubnis Nachtrag	Hinterachse "Standard"
Bordliteratur in Deutsch	Hinterachsgewicht Ausführung 1
Bordwerkzeug	Höheneinstellung, manuell f. Vordersitze plus Sitzflächen-Neigungs und Tiefeneinstellung



Zustandsbericht

- Protokoll der Fahrzeugbewertung -

Berichts-Nr: 9430196
vom: 13.11.2025

Infotainment Columbus w/o VC	Ohne Ablagenpaket/box
Innenleuchte im Fußraum vorn und hinten	Ohne Aktivkohlebehälter mit SCR
Instrumenteneinsatz, Anzeige in KM/H	Ohne alternativ-Antriebssystem
Kältemittel R1234yf	Ohne Anschlussgarantie
Kein Sonderfahrzeug, Standard-Ausführung	Ohne besondere Karosseriemaßnahmen
Kindersicherung, elektrisch betätigt	Ohne Car2X
Kindersitzverankerung für Kindersitzsystem I-Size, 2 x top tether und Kindersitzverankerung vorn BF-Seite	Ohne Dacheinsatz (Volldach)
Komfort Paket 2	Ohne Elektromotor (Hybrid)
Komfortausstattung	Ohne erweitertem Sicherheitssystem
Komfortsitze vorn (Sportsitze für RS)	Ohne Fußmatten
Komforttelefonie mit LTE und Wireless charging	Ohne Gepäck-Spinne/Netz/Tasche
Kopfstützen hinten (3 Stück)	Ohne Geschwindigkeitsbegrenzungsanlage
Kopfstützen vorn	Ohne Halter
Kraftstoffsystem Diesel	Ohne Head-Up Display
Landesverkaufsprogramm Deutschland	Ohne Klapptisch an Vordersitzlehne
Lane Assist (ohne HOD)	Ohne Ladeboden
LED- Hauptscheinwerfer mit variabler Lichtverteilung	Ohne Ladekabel
Ledermultifunktionslenkrad, beheizbar mit Tiptronic	Ohne Lehnenentriegelung für Vordersitze
LED-SBBR-Leuchte, Lichtfunktionen animiert, spezielles Styling	Ohne Mode3 Ladekabel
Leergewichtsbereich 1	Ohne Schalthebelknopf/-Griff
Leichtmetallräder "VEGAAERO", schwarz, glanzgedr., 7,5J x 18" - 4 Stk.	Ohne Schmutzfänger
Leichtmetallräder "VEGAAERO", schwarz, glanzgedreht, 7,5J x 18" - 4 Stk.	Ohne Sitzbelüftung/Massagesitze
Lendenwirbelstütze, elektr. einstellbar für beide Vordersitzlehne mit Massage- funktion	Ohne Skisack
Leuchtweitenregulierung, autom/dynamisch mit Kurvenfahrlicht (AFS 1)	Ohne Spurwechselassistent
Linkslenker	Ohne Stabilisator hinten
Mit Adapter	Ohne Starktonanl./Tonfolgeschaltregelung
Mit Ausweichunterstützung, mit Abbiegeassistent	Ohne Systeme für den Fahrzeugzugang
Mit Multifunktionskamera	Ohne Trennwand
Mit Scheinwerferreinigungsanlage, mit Waschwasser-Standanzeige	Ohne Trittschutzfolie für Türeinstieg
Mittelarmlehne vorn	Ohne Überführungsausrüstung
Mittelkonsole	Ohne Verkehrszeichenerkennung
Modul Boden hinten Ausführung 4	Ohne zus. Funktionsfehleranzeige
Multipler Matrix-Beam	Ohne zus. Triebwerks-Unterschutz
Navi Columbus + Web Radio	Ohne Zusatz-/Standheizung
Nebelscheinwerfer und Abbiegeleuchte	Ohne zusätzliche Bereifung
Nebelschlusslicht einseitig, Rückfahrlicht beidseitig	Optionsinfotainment (MIB3)
Nicht Heissland	Pannen-Set
Normal-Lackierung	Radschrauben Standard
Notrufsystem eCall+	Radstand
Ohne "drive select"	Rechtsverkehr
Ohne 2. Batterie	Regionscode " ECE " für Radio
	Reifen 225/45 R18 91Y
	Reifendruckkontrolle



Zustandsbericht

- Protokoll der Fahrzeugbewertung -

Berichts-Nr: 9430196
vom: 13.11.2025

Reifenlieferanten für EU Länder
Remote Access / Remote Access + Online Infotainment
Remote Access + Infotainment Online 3 Jahre
Rücksitzbank ungeteilt, Lehne geteilt umlegbar mit Mittelarmlehne
Scheibenbremsen hinten
Scheibenbremsen vorn (Geomet D)
Scheibenwischer-Intervallschaltung mit Licht/Regensensor
Schlüsselloses Schlie - und Startsystem "Keyless Advanced" ohne Safesicherung
Schriftzugsatz in Grundauführung
Seitenairbag vorn, mit Kopfairbag und Interaktionsairbag vorn
Serienkraftstoffstbefüllung (6L)
Serviceanzeige 30000 km oder 2 Jahre (variabel)
Servolenkung, geschwindigkeitsabhängig (Servotronic)
Sicherheitsinnenspiegel automatisch abblendbar
Sitzbezüge Stoff
Sitzheizung für Vorder-/u.Hintersitze, getrennt regelbar
Sondermodell 2021
Sonnenblenden,mit Make-up-Spiegel beleuchtet auf Fahrer und Beifahrerseite
Spezielles Typschild für EG für M1-Pkw
Sportfahrwerk
Sprachsteuerung
Stabilisator vorn
Standard-Klimazonen
Start/Stopp-Anlage mit Rekuperation
Stoßfänger Standard
Tagesfahrlichtschaltung
Tilgergewicht Lenkrad, XX HZ
Transportschutzfolie (Mindestschutz) mit zus. Transportschutzmaßnahmen
Tür und Seitenverkleidung (Regenschirm auf Fahrerseite)
Typprüfand Deutschland
UWB fähiges Land und Trägerfrequenz 433,92 bis 434,42Mhz
Variant/Avant
Virtuelles Pedal
Wartungsintervallverlängerung
Wegfahrsperre elektronisch
Zierleisten schwarz
Zus. Karosserieabdeckungen Steinschlag- schutz
Zus.Rückstrahler (Türbereich)
Zusätzliche Außengeräuschkämpfung



Zustandsbericht

- Protokoll der Fahrzeugbewertung -

Berichts-Nr: 9430196
vom: 13.11.2025

» Bereifung

MONTIERTE BEREIFUNG

Hersteller	Ort	Position	Typ	Felge	Dimension	Profiltiefe
Pirelli	Vorne	Links	Sommer	Aluminium	225/45 R 18 91 Y	5,0 mm
Pirelli	Vorne	Rechts	Sommer	Aluminium	225/45 R 18 91 Y	5,0 mm
Pirelli	Hinten	Links	Sommer	Aluminium	225/45 R 18 91 Y	3,5 mm
Pirelli	Hinten	Rechts	Sommer	Aluminium	225/45 R 18 91 Y	4,0 mm

Reifen zulässig: Ja

Reifen verkehrssicher: Ja

ERSATZ-/NOTRAD & ZUBEHÖR

Bordwerkzeug vorhanden: Ja

Tirefit vorhanden: Ja

Tirefit Ablaufdatum: 11.2026

Kompressor vorhanden: Ja



Zustandsbericht

- Protokoll der Fahrzeugbewertung -

Berichts-Nr: 9430196
vom: 13.11.2025

» Wertmindernde Faktoren

Nr	Bauteil	Schadensbeschreibung	Reparaturempfehlung
1	Motorhaube	Steinschlag	Auslegen + Polieren
2	Tür hinten links	Kratzer	Auslegen + Polieren

» Gebrauchsspuren

Nr	Bauteil	Schadensbeschreibung	Reparaturempfehlung
1	Dachhimmel	Fleck	Akzeptabel (Gebrauchsspur)
2	Motorhaube	Abrieb	Akzeptabel (Gebrauchsspur)
3	Windschutzscheibe	Steinschlag	Akzeptabel (Gebrauchsspur)
4	Stoßfänger vorne	Steinschlag	Akzeptabel (Gebrauchsspur)
5	Ladekante	Kratzer	Akzeptabel (Gebrauchsspur)
6	Kofferraumverkleidung links	Kratzer	Akzeptabel (Gebrauchsspur)
7	Türverkleidung hinten links	Kratzer	Akzeptabel (Gebrauchsspur)



Zustandsbericht

- Protokoll der Fahrzeugbewertung -

Berichts-Nr: 9430196
vom: 13.11.2025

» Merkantile Wertminderung

Vorschäden bekannt: Ja
Vorschäden feststellbar: Nein
Nachlackierungen vorhanden: Nein
Lackschichtdickenmessung durchgeführt: Ja - ohne Auffälligkeiten/Abweichungen

Nr	Bauteil	Schadensbeschreibung	Reparaturstatus	Reparaturkosten
1	Andere	Haftpflichtschaden		€ 3.074,72
2	Andere	Vollkaskoschaden		€ 1.500,00
Summe (ohne MwSt.):				€ 4.574,72

ERGEBNISSE DER LACKSCHICHTDICKENMESSUNG

Die Messwerte lagen im üblichen Bereich.

Pro Bauteil wurden mindestens 3 Messungen durchgeführt.



Zustandsbericht

- Protokoll der Fahrzeugbewertung -

Berichts-Nr: 9430196
vom: 13.11.2025

» Hinweise zum Zustandsbericht

**Angaben zum Auftrag und zum
Bewertungsumfang:**

Es wurde der Auftrag erteilt, einen Zustandsbericht über das beschriebene Fahrzeug zu erstellen.

Die Fahrzeugzustandsbewertung erfolgte auftragsgemäß auf Basis der vom Auftraggeber vorgegebenen Standards für Fahrzeugbewertungen. Die Feststellungen im Einzelfall trifft der Sachverständige aufgrund eigener Sachkunde und nach eigenem sachverständigen Ermessen.

Fahrzeug-Identifizierung:

TMBJG8NX8PY027057

FIN abgelesen und stimmt mit Unterlagen überein

Allgemeinzustand:

Mittelmäßiger Allgemeinzustand

Besichtigungsbedingungen:

Unzureichende Lichverhältnisse, Nässe, Eingeschränkt

Hebebühne/Hubmittel benutzt:

Nein

Motorenlauf durchgeführt:

Ja

Fahrprobe durchgeführt:

Nein



Zustandsbericht

- Protokoll der Fahrzeugbewertung -

Berichts-Nr: 9430196
vom: 13.11.2025

» Sonstige Bemerkungen

Vorliegendes Exemplar wurde auf elektronischem Wege erzeugt. Es ist ohne Originalunterschrift gültig.

Zustandsbericht

- Protokoll der Fahrzeugbewertung -

 Berichts-Nr: 9430196
 vom: 13.11.2025

» Ansichtsfotos



Fahrzeugansicht - diagonal vorne links



Fahrzeugansicht - diagonal vorne rechts



Fahrzeugansicht - diagonal hinten links



Fahrzeugansicht - diagonal hinten rechts



Innenraum - Cockpit mit Laufleistung



Equipment - Bordwerkzeug

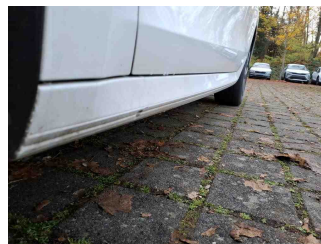

Seitenansicht - Schweller links

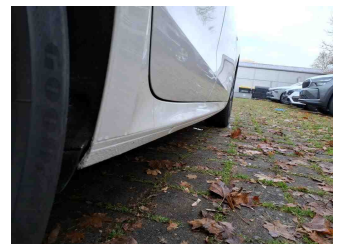

Seitenansicht - Schweller rechts



Fahrzeug - Typenschild/Fahrgestellnummer



Räder - Rad montiert vorne links



Räder - Rad montiert vorne rechts



Räder - Rad montiert hinten links

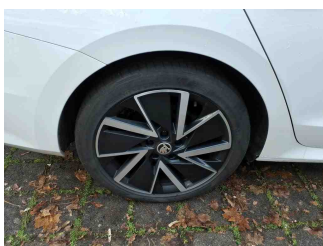

Räder - Rad montiert hinten rechts



Innenraum - Mittelkonsole

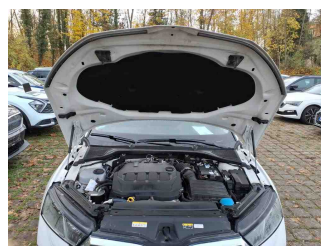

Fahrzeug - Motorraum offen



Equipment - Boardmappe/ Securitybag



Zustandsbericht

- Protokoll der Fahrzeugbewertung -

Berichts-Nr: 9430196
vom: 13.11.2025



Innenraum - Kofferraum

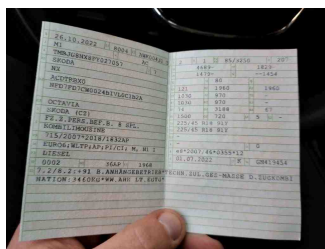

Fahrzeug - abgegebene ZB1

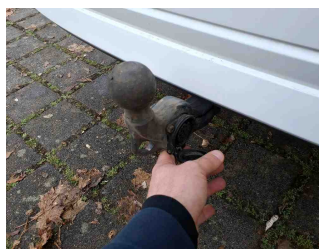

Equipment - Anhängerkupplung



Fahrzeug - Serviceunterlagen /
Wartungsnachweis



Innenraum - vorne



Innenraum - hinten

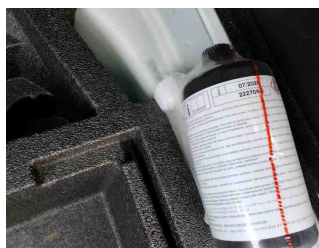

Räder - Haltbarkeitsdatum
Tirefit



Innenraum -
Navigationsgerät/Radio

» Beschädigungsfotos

WERTMINDERNDE FAKTOREN

1 - Motorhaube - Steinschlag - Auslegen + Polieren

Kommentar

Kostenausweitung möglich. Fahrzeug war zum Besichtigungszeitpunkt nass.

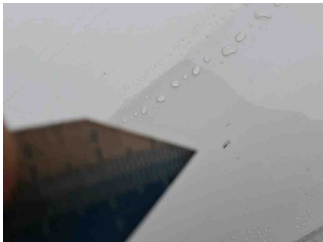

2 - Tür hinten links - Kratzer - Auslegen + Polieren



GEBRAUCHSSPUREN

1 - Dachhimmel - Fleck - Akzeptabel (Gebrauchsspur)

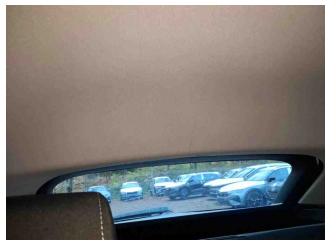
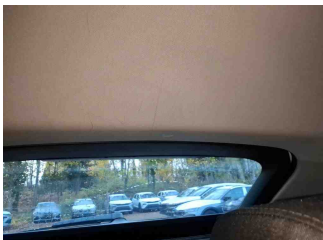



Zustandsbericht

- Protokoll der Fahrzeugbewertung -

Berichts-Nr: 9430196
vom: 13.11.2025

2 - Motorhaube - Abrieb - Akzeptabel (Gebrauchsspur)



3 - Windschutzscheibe - Steinschlag - Akzeptabel (Gebrauchsspur)

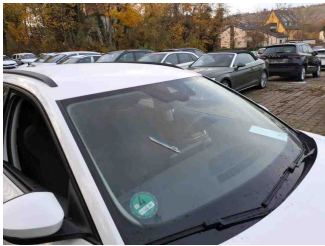

4 - Stoßfänger vorne - Steinschlag - Akzeptabel (Gebrauchsspur)

Kommentar	kostenausweitung möglich. Das Fahrzeug war zum Besichtigungszeitpunkt nass.
-----------	---



5 - Ladekante - Kratzer - Akzeptabel (Gebrauchsspur)



6 - Kofferraumverkleidung links - Kratzer - Akzeptabel (Gebrauchsspur)

Kommentar	Und rechts
-----------	------------

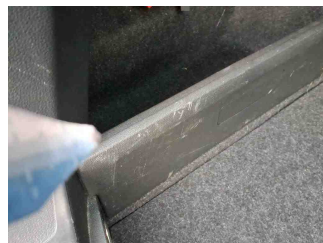
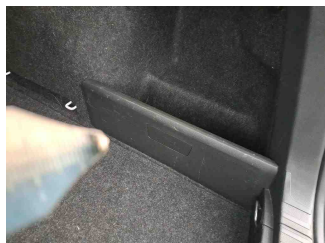
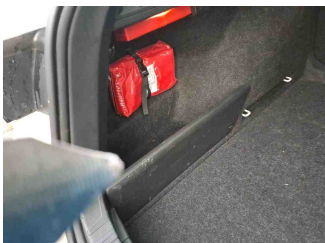



Zustandsbericht

- Protokoll der Fahrzeugbewertung -

Berichts-Nr: 9430196
vom: 13.11.2025

7 - Türverkleidung hinten links - Kratzer - Akzeptabel (Gebrauchsspur)

