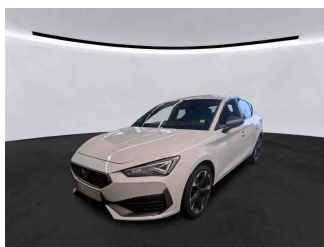
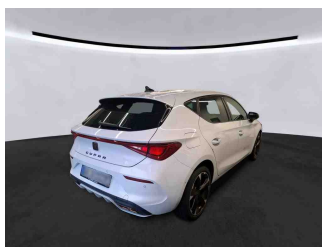

» Übersicht

Auftrags-Nr:	1002226964
Besichtigt am:	09.12.2025 16:08
Berichts-Nr:	9630567
FIN:	VSSZZZKLZNR049800

Fahrzeugansicht - diagonal
vorne linksFahrzeugansicht - diagonal
hinten rechtsInnenraum - Cockpit mit
Laufleistung

» Fahrzeugdaten

Fahrzeugkategorie:	Personenkraftwagen
Fahrzeugart:	Kombi
Hersteller:	Seat
Modell:	Leon
HSN / TSN:	7593 / ARQ
Erstzulassungsdatum:	11.11.2022
Laufleistung:	39.662 km
Nachweis Kilometerstand:	
Farbe:	"Nevada" Weiss
Farbe Dach:	"Nevada" Weiss
Antriebsart:	Frontantrieb
Motorisierung/Kraftstoff:	Hybrid Benzin
Hubraum:	1.400 ccm
Leistung:	110 kW (150 PS)
Fahrzeuglänge:	
Fahrzeughöhe:	
Fahrzeugbreite:	
Zulässiges Gesamtgewicht:	
Radstand:	
Anzahl Achsen:	2
Zylinder:	4
Schadstoffklasse:	Euro 6
Anzahl Türen:	4
Anzahl Sitze:	5
Getriebe:	Automatik 6-Gang
Polsterart:	Stoff
Interieurfarbe:	Titanschwarz - Palomino-Braun
Anzahl vorhandene Schlüssel:	2

» Dokumente & Wartung

Nächste HU:	12.2027
Zulassungsbescheinigung (ZBT1 Original) vorhanden:	Ja
Zulassungsbescheinigung entgegengenommen:	Ja
Kennzeichen entgegengenommen:	Keine
Wartungsheft:	Digital
Wartungsnachweis:	Nicht prüfbar
Datum der letzten Wartung:	
Km-Stand bei letzter Wartung:	

» Fahrzeugausstattung

"Vision Plus"-Paket: Rückfahrkamera, Parklenkassistent

2 Leseleuchten vorn, 2 hinten

4 Zyl. Ottomotor 1,4L Aggr. 04E.C

4-Zyl.-Benzinmotor 1,4 l/110 kW Hybrid TSI, Systemleistung
150 kW Grundmotor: TH8/T9D, e-Hybrid

6-Gang-Automatikgetriebe A6

Abgaskonzept, EU6 AP

Abwicklung Serie

Adaptive Fahrwerksregelung mit kontinuierlicher Bedienung

Airbag FS und BFS, ohne Knieairbag, mit BFS-Deaktivierung

Aktivkohlebehälter (EVAP)

Ambientelicht Ausführung 2

Angehobener Ladeboden hinten

Antenne nur für FM Empfang, Diversity

Armaturentafel Standard

Aufkleber/Schilder, deutsch-französisch-holländisch

Außen-Sound, Soundbox ohne Deaktivierung (Ausführung 1)

Außenspiegel elektrisch anklappbar-/ einstellbar, beheizbar,
mit Beifahrerspiegelabsenkung

Außenspiegel Fahrerseite konvex, Beifahrerseite konvex

Außenspiegelgehäuse lackiert

Batterie 320A (59Ah)

Batterie/Generator Kapazität Standard

Bauteilesatz ohne länderspezifische Bauvorschrift

Betriebserlaubnis Nachtrag

Betriebsspannung 12 V

Bordliteratur in Deutsch

Bordwerkzeug

BRS für Fahrzeuge mit E-Antrieb (ESC und eBKV)

Chrom-Paket

Climatronic (3-Zonen) mit Klimabedienteil hinten

Dämpfung hinten

Dämpfung vorn

Datenträger für EU, integriert

DC/DC Wandler 3,0 KW

Dekor-Einlagen für Konsole

Differenzialsperre (XDS) Dynamische Traktions Hilfe

Digitaler Radioempfang

Doppelton-Signalhorn

Dreip. Automatikgurte hinten außen mit ECE-Label

Dreip. Automatikgurte vo.m. Gurtstraffer ohne Höheneinstellung

Dreipunkt-Automatikgurt für mittleren Fondsitz

Einbau Differenzierung für Getriebe "DQ400" -- Fahrzeugteile -

-
Einstiegleisten in den Türausschnitten (beleuchtet)

Embleme

E-Motor (Hybrid) Systemleistung 150KW Aggr. 0EC.A / 0EK.A

Entriegelung Heckklappe/Deckel hinten von außen

Entriegelung Hintersitz Standard

Extern, USB Typ-C Datenbuchse(n) und Ladebuchse(n)

Fahrzeuge ohne besonderen Produktaufwer-
tungsmaßnahmen

Fahrzeugklassen-Differenzierung -5FN-

Federbereich 08 nur Einbausteuerung keine Bedarfsprognose

Fensterheber mit Komfortschaltung und Abschaltsicherung,
elektrisch

Fertigungsablauf Standard

Feststellbremse

Formteilhimmel ungeteilt

FPK-Medium

Front Assist mit Warnen und Bremsen auf Fahrzeuge,
Fußgänger und Radfahrer

Frontantrieb

FULL LINK für Radio-Navigationssystem "Media System +",
10"

Fußhebelwerk

Gepäckraumabdeckung, klappbar

Gepäckraumauskleidung mit Staufächern

Gepäcktaschen an Rückenlehnen

Geschwindigkeitsregelanlage plus Speed-Limiter

Gewichtsbereich 2 nur Einbausteuerung keine
Bedarfsprognose

Gurtkontrolle, E-Kontakt vorn und hinten, optisch und
akustisch

Heckscheiben-Wisch-Waschanlage mit Intervallschaltung

Heckspoiler

Höheneinstellung, manuell, für Vordersitze

Hybrid-Antriebssystem PHEV

Instrumenteneinsatz, Anzeige in KM/H

Kabel für Wechselstrom-Ladestation (Mode 3)

Kältemittel R1234yf

Kein Sonderfahrzeug, Standard-Ausführung

Keine Aktionsausführung

Kennzeichenträger vorn (groß)

Kindersitzverankerung für Kindersitzsystem I-Size, 2 x top
tether und Kindersitzverankerung vorn BF-Seite

Klappbare Haltegriffe, mehrteilig

Klimakomfortscheibe

Komfort-Sportausstattung CUPRA Mid

Komforttelefonie mit LTE und Wireless charging	Ohne Individualeinbau
Kompensor Ausf. 1	Ohne Lehnenentriegelung für Vordersitze
Kopfstütze für Vordersitz	Ohne Lichtassistent
Kopfstützen hinten (3 Stück)	Ohne Schalthebelknopf/-Griff
Kraftstoffsystem Otto-Einspritzer	Ohne Scheinwerferreinigungsanlage, ohne Waschwasser-Standanzeige
Kurzheck Leon 5-Türer	Ohne Schriftzugsatz (ohne Typbezeichnung)
Ladekabel Mode 2 Typ2 / E+F (10A)	Ohne Sitzbelüftung/Massagesitze
Ladekabel Mode3 Typ2 3 16A	Ohne Sonderspezifikationen
Landesverkaufsprogramm Deutschland	Ohne Spurwechselassistent
Lautsprecher, vorn und hinten	Ohne Steckdose
LED- Hauptscheinwerfer mit Linse	Ohne Systeme für den Fahrzeugzugang
Ledermultifunktionslenkrad, beheizbar mit Tiptronic	Ohne Tilgergewicht Lenkrad
LED-SBBR-Leuchte, Fahrtrichtungsanzeigeranimiert	Ohne Trennwand
Leichtmetallräder 7 1/2J x 18	Ohne Überführungsausrüstung
Lendenwirbelstütze, manuell einstellbar in Vordersitzlehnen	Ohne Verbandmaterial, ohne Warndreieck
Leuchtweitenregulierung, autom. dynamisch (reguliert sich im Fahrbetrieb)	Ohne Verkehrszeichenerkennung
Linkslenker	Ohne Vorbereitung für VTS (Vehicle-Tracing System)
Mirror Link plus Wireless "App" plus RSE (Vorbereitung)	Ohne Wärmespeicher/Zusatzheizung
Mit Ausweichunterstützung mit Abbiegeassistent	Ohne zus. Geräuschkämpfungsmaßnahmen für Innenraum
Mit erweitertem Sicherheitssystem (PreCrash Basic und Front)	Ohne zus. Karosserieabdeckungen seitlich (Steinschlagschutz)
Mit Multifunktionskamera	Ohne zus. Triebwerks-Unterschutz
Mit Projektionsleuchte (Spiegel)	Ohne Zusatz-/Standheizung
Mit Rückfahrkamerasystem (Ausf.2)	Ohne zusätzliche Bereifung
Mittelarmlehne vorn	Online-Dienst, mit OCU, mit Head Unit Codierung, ohne WFS-Verbund
Modul Boden hinten Ausführung 1	Optionsinfotainment (MIB3)
Müdigkeitserkennung	Pannenset
Navigationsgerät-High	Parklenkassistent
Nebelscheinwerfer	Privater Notruf
Nebelschlussleuchte	Radschrauben mit Diebstahlsicherung (nicht abschließbar)
Nicht Heissland	Radstand
Nichtraucherausführung	Rechtsverkehr
Ohne Anhängervorrichtung	Regionscode " ECE " für Radio
Ohne beheizbare Scheibenwaschdüsen	Reifen 225/40 R18 92Y xl
Ohne Berg-Anfahr/ Abfahrlilfe/ Komfort- fahrhilfe	Reifen ohne Festlegung der Reifenmarke
Ohne besondere Karosseriemaßnahmen	Reifendruckkontrolle
Ohne Car2X	Rücksitzbank ungeteilt, Lehne geteilt umlegbar mit Mittelarmlehne
Ohne connect Paket 1	Scheiben seitlich in Wärmeschutzverglasung, ab B-Säule und hinten dunkel eingefärbt
Ohne Dacheinsatz (Volldach)	Scheibenbremsen hinten
Ohne Dachreling / Dachlastträger	Scheibenbremsen vorn
Ohne Feuerlöscher	Scheibenwischer-Intervallschaltung mit Licht/Regensensor
Ohne Fußmatten	Schlüsselloses Schließ- und Startsystem "Keyless Advanced" ohne Safesicherung
Ohne Head-Up Display	

Schublade unter dem linken Vordersitz
 Seitenairbag vorn, mit Kopfairbag und Interaktionsairbag vorn
 Serienkraftstoff-Erstbefüllung
 Serviceanzeige 15000 km oder 1 Jahr (fest)
 Servolenkung, geschwindigkeitsabhängig (Servotronic) mit Lenkhubeinschränkung
 Sicherheitsinnenspiegel automatisch abblendbar
 Sitzbezüge in Stoff
 Sitzheizung für Vordersitze getrennt regelbar
 Sonnenblenden mit Spiegel, beleuchtet, mit Airbag-Label auf Sonnenblende und B-Säule
 Spezielles Typschild für EG für M1-Pkw
 Sportsitze vorn
 Sprachsteuerung
 Spurhalteassistent
 Stabilisator hinten
 Stabilisator vorn
 Standardelektrik
 Standard-Klimazonen
 Start/Stopp-Anlage mit Rekuperation
 Stoßfänger Sport
 Tagesfahrlicht mit Assistenzfahrlicht u.Coming- u. Leaving-home Funktion automatisch
 Transportschutzfolie (Mindestschutz) mit zus. Transportschutzmaßnahmen
 Tür und Seitenverkleidung Teilleder
 Typprüfland Deutschland
 Typzeichen und Firmenemblem
 UWB fähiges Land und Trägerfrequenz 433,92 bis 434,42Mhz
 Variante Grundausstattung
 Verbau der Startbatterie hinten, ohne zweite Batterie
 Vier-Lenkerachse
 Wartungsintervallverlängerung
 Wegfahrsperrung elektronisch
 Werksinterne Steuerung Selbstabholer
 Winterpaket: beheizbare Vordersitze
 Zierleisten schwarz

» Bereifung**MONTIERTE BEREIFUNG**

Hersteller	Ort	Position	Typ	Felge	Dimension	Profiltiefe
Bridgestone	Vorne	Links	Sommer	Aluminium	225/40 R 18 92 Y	4,0 mm
Bridgestone	Vorne	Rechts	Sommer	Aluminium	225/40 R 18 92 Y	4,0 mm
Bridgestone	Hinten	Links	Sommer	Aluminium	225/40 R 18 92 Y	5,0 mm
Bridgestone	Hinten	Rechts	Sommer	Aluminium	225/40 R 18 92 Y	5,0 mm

Reifen zulässig: Ja

Reifen verkehrssicher: Ja

ERSATZ-/NOTRAD & ZUBEHÖR

Tirefit vorhanden: Ja

Tirefit Ablaufdatum: 01.2026

Kompressor vorhanden: Ja

» Wertmindernde Faktoren

Nr	Bauteil	Schadensbeschreibung	Reparaturempfehlung
1	Heckklappe	Delle(n)	Kaltdrücken

» Gebrauchsspuren

Nr	Bauteil	Schadensbeschreibung	Reparaturempfehlung
1	Windschutzscheibe	Steinschlag	Akzeptabel (Gebrauchsspur)
2	Tür hinten links	Delle(n)	Akzeptabel (Gebrauchsspur)

» Merkantile Wertminderung

Vorschäden bekannt:	Nein
Vorschäden feststellbar:	Nein
Nachlackierungen vorhanden:	Nein
Lackschichtdickenmessung durchgeführt:	Ja - ohne Auffälligkeiten/Abweichungen

ERGEBNISSE DER LACKSCHICHTDICKENMESSUNG

Die Messwerte lagen im üblichen Bereich.

Pro Bauteil wurden mindestens 3 Messungen durchgeführt.

» Hinweise zum Zustandsbericht**Angaben zum Auftrag und zum
Bewertungsumfang:**

Es wurde der Auftrag erteilt, einen Zustandsbericht über das beschriebene Fahrzeug zu erstellen.

Die Fahrzeugzustandsbewertung erfolgte auftragsgemäß auf Basis der vom Auftraggeber vorgegebenen Standards für Fahrzeugbewertungen. Die Feststellungen im Einzelfall trifft der Sachverständige aufgrund eigener Sachkunde und nach eigenem sachverständigen Ermessen.

Fahrzeug-Identifizierung:

VSSZZZKLZNR049800

FIN abgelesen und stimmt mit Unterlagen überein

Allgemeinzustand:

Mittelmäßiger Allgemeinzustand

Besichtigungsbedingungen:

Nässe, Eingeschränkt

Hebebühne/Hubmittel benutzt:

Ja

Motorenlauf durchgeführt:

Ja

Fahrprobe durchgeführt:

Nein

» Sonstige Bemerkungen

Vorliegendes Exemplar wurde auf elektronischem Wege erzeugt. Es ist ohne Originalunterschrift gültig.

» Ansichtsfotos



Fahrzeugansicht - diagonal
vorne links



Fahrzeugansicht - diagonal
vorne rechts



Fahrzeugansicht - diagonal
hinten links

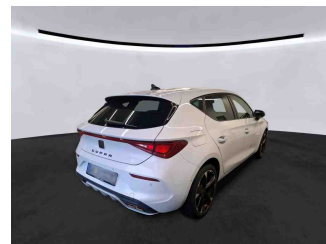

Fahrzeugansicht - diagonal
hinten rechts



Innenraum - Cockpit mit
Laufleistung

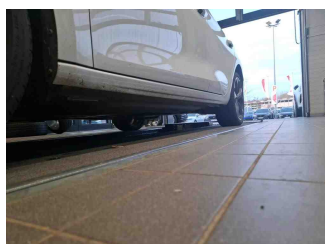

Seitenansicht - Schweller links

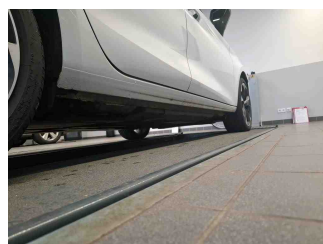

Seitenansicht - Schweller rechts

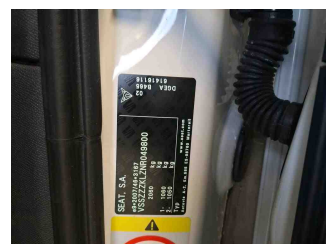

Fahrzeug -
Typenschild/Fahrgestellnummer

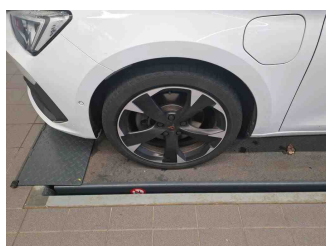

Räder - Rad montiert vorne
links

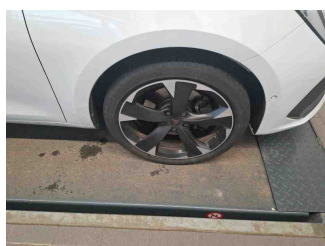

Räder - Rad montiert vorne
rechts

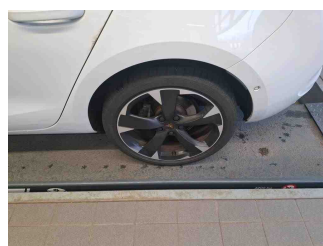

Räder - Rad montiert hinten
links

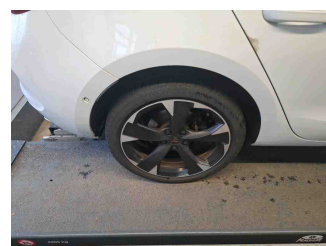

Räder - Rad montiert hinten
rechts

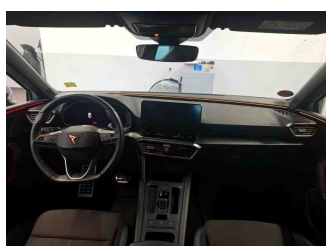

Innenraum - Mittelkonsole

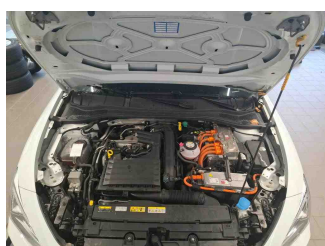

Fahrzeug - Motorraum offen

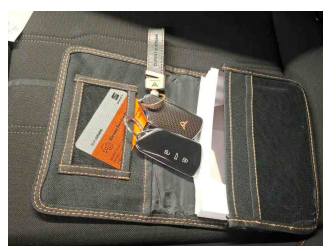

Equipment - Boardmappe/
Securitybag



Innenraum - Kofferraum

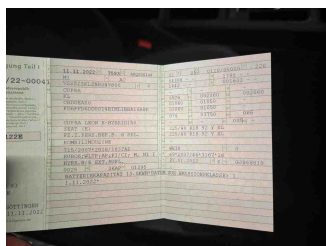

Fahrzeug - abgegebene ZB1

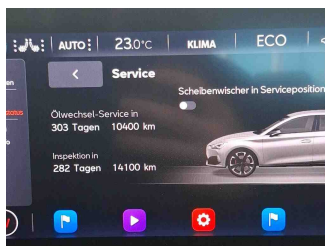

Fahrzeug - Serviceunterlagen / Wartungsnachweis

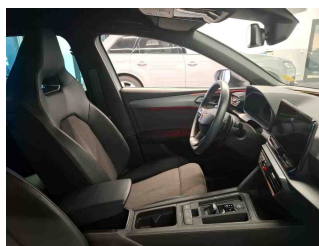

Innenraum - vorne

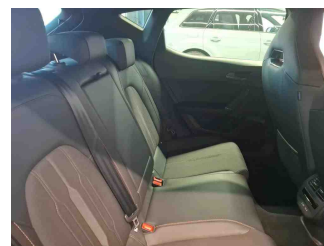

Innenraum - hinten

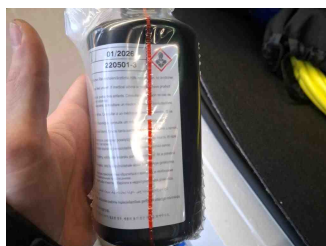

Räder - Haltbarkeitsdatum
Tirefit



Innenraum -
Navigationsgerät/Radio

» Beschädigungsfotos

WERTMINDERNDE FAKTOREN

1 - Heckklappe - Delle(n) - Kaltdrücken

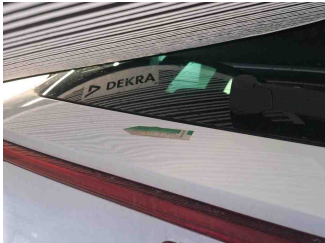

GEBRAUCHSSPUREN

1 - Windschutzscheibe - Steinschlag - Akzeptabel (Gebrauchsspur)



2 - Tür hinten links - Delle(n) - Akzeptabel (Gebrauchsspur)

