

Zustandsbericht

- Protokoll der Fahrzeugbewertung -

Berichts-Nr: 9581862
vom: 02.12.2025

» Übersicht

Auftrags-Nr: 1002197156
Besichtigt am: 27.11.2025 15:17
Berichts-Nr: 9581862
FIN: TMBJH7NP3P7022877

Fahrzeugansicht - diagonal
vorne linksFahrzeugansicht - diagonal
hinten rechtsInnenraum - Cockpit mit
Laufleistung



Zustandsbericht

- Protokoll der Fahrzeugbewertung -

Berichts-Nr: 9581862
vom: 02.12.2025

» Fahrzeugdaten

Fahrzeugkategorie:	Personenkraftwagen
Fahrzeugart:	Kombi
Hersteller:	Skoda
Modell:	Superb
HSN / TSN:	8004 / APL
Erstzulassungsdatum:	22.11.2022
Laufleistung:	145.785 km
Nachweis Kilometerstand:	
Farbe:	Energy-Blau
Farbe Dach:	Energy-Blau
Antriebsart:	Frontantrieb
Motorisierung/Kraftstoff:	Diesel
Hubraum:	2.000 ccm
Leistung:	110 kW (150 PS)
Fahrzeuglänge:	4.862 mm
Fahrzeughöhe:	1.511 mm
Fahrzeugbreite:	1.864 mm
Zulässiges Gesamtgewicht:	2.196 kg
Radstand:	2.836 mm
Anzahl Achsen:	2
Zylinder:	4
Schadstoffklasse:	Euro 6
Anzahl Türen:	4
Anzahl Sitze:	5
Getriebe:	Automatik 7-Gang
Polsterart:	Stoff
Interieurfarbe:	Schwarz
Anzahl vorhandene Schlüssel:	2

» Dokumente & Wartung

Nächste HU:	
Zulassungsbescheinigung (ZBT1 Original) vorhanden:	Ja
Zulassungsbescheinigung entgegengenommen:	Ja
Kennzeichen entgegengenommen:	Beide
Wartungsheft:	Digital
Wartungsnachweis:	Nicht prüfbar
Datum der letzten Wartung:	
Km-Stand bei letzter Wartung:	
Restlauf bis Service:	14.700 KM



Zustandsbericht

- Protokoll der Fahrzeugbewertung -

Berichts-Nr: 9581862
vom: 02.12.2025

» Fahrzeugausstattung

"KESSY FULL" ohne "SAFE" System	Bordwerkzeug
"LIGHT ASSISTANT" ("COMING HOME", "LEAVING HOME", "TUNNEL LIGHT", "DAY LIGHT")	BRS für Fahrzeuge ohne E-Antrieb (ESC und eBKV)
"REAR VIEW CAMERA MID"	Business Amundsen
"SMART LINK" (drathlos für Apple)	Chrom-Paket
"Virtual Cockpit"	Chromrahmen um die Seitefenster
12 Volt-Steckdose(n)	Climatronic (3-Zonen) mit Klimabedienteil hinten
230V Wechselrichter und Steckdose für Europa	DAB - Digitaler Radioempfang
2-Speichen-Multifunktionslederlenkrad mit Heizung und mit Schaltwippen DSG, mit schwarze Umnähung	Dachreling, schwarz
2x USB vorne + 2x USB hinten	Dachspoiler
3 Schlüssel	Dämpfung hinten,Basis 1
4 Zyl.Dieselmotor 2,0L Aggr. 05L.D	Dämpfung vorn
4-Zyl.Turbodieselmotor 2,0 L/110 KW(4V) TDI CR ; GM	Dekorleiste Brushed
ist:T37/T3Y/TS1/T4P/T98/T4S/TR1/T0P/T0N/T13/T29/TM4/T	Doppelton-Signalhorn
D1/TI9/T11/T3C	Drehstromgenerator 140 A
7-Gang-Automatikgetriebe	Dreip.Automatikgurte hinten außen mit ECE-Label
8 Lautsprecher (passiv)	Dreip.Automatikgurte vo.m.Gurtstraffer und Höheneinstellung
Abdeckungen für Leichtmetallräder	Dreipunkt-Automatikgurt für mittleren Fondsitz
Abgasendrohr hinten (Standard)	Einbau Differenzierung für Getriebe"DQ381" -- Fahrzeugteile -
Abgaskonzept, EU6 AP	-
Ablagekasten im Kofferraum mit Deckel in der Seitenverkleidung (Deckel links und rechts) Plus Cargoelement	Einstiegsleisten vorne und hinten
Akustische Seitliche Fenster vorne mit SunSet	Elektrische Zusatzheizung
Anhängerkupplung, schwenkbar	Entriegelung Hintersitz Standard
Anhängerkupplung, schwenkbar	Erweiterte Innengeräuschkämpfung
Antenne nur für FM Empfang, Diversity	Fahrerknienairbag
Außen-Sound Standard	Fahrzeuge mit besonderen Produktaufwer- tungsmaßnahmen
Außenspiegel links, konvex	Fahrzeugklassen-Differenzierung -3V0-
Außenspiegel rechts, konvex	Federbereich 08 nur Einbausteuerung keine Bedarfsprognose
Außenspiegel, automatisch abblendbar elektrisch anklapp-/einstellbar separat beheizbar	Fertigungsablauf Standard
Außenspiegelgehäuse und diverse Anbauteile in Wagenfarbe	Feststellbremse
Ausstattungsstufe - Ambition	Formteilhimmel ungeteilt
Aut. Gepäckraumabdeckung - Rollo	Front Assist inkl. City ANB für ACC high
Automatische Distanzregelung (mit follow to stop) und Speed-Limiter	Frontantrieb
Batterie 420A (70Ah)	Frontscheibe, Wärmeschutzglas
Batterie/Generator Kapazität Standard	Fußgängerschutzmaßnahmen erweitert und vorausschauend
Bauteilesatz ohne länderspezifische Bauvorschrift	Fußhebelwerk "Standard"
Beheizbare Scheibenwaschdüsen vorn	Gewichtsbereich 4 nur Einbausteuerung keine Bedarfsprognose
Beheizbare Vorder- und Rücksitze	Gurtanlagesignalisation (für alle Passagiere)
Berganfahrassistent	Heckscheibenwischer "AERO"
Betriebserlaubnis Nachtrag	Höheneinstellung,manuell,für Vordersitze
Bordliteratur in Deutsch	Innenleuchte im Fußraum vorn und hinten
	Instrumenteneinsatz, Anzeige in KM/H



Zustandsbericht

- Protokoll der Fahrzeugbewertung -

Berichts-Nr: 9581862
vom: 02.12.2025

Kältemittel R1234yf	Ohne alternativ-Antriebssystem
Kein Sonderfahrzeug, Standard-Ausführung	Ohne Beifahrersitzverstellung vom Fond
Keine Aktionsausführung	Ohne besondere Karosseriemaßnahmen
Kindersicherung, elektrisch betätigt	Ohne CD/DVD für Navigation
Kindersitzverankerung für Kindersitzsystem ISO FIX	Ohne Dacheinsatz (Voll Dach)
Komfort Plus	Ohne Durchladeeinrichtung
Komfortsitze vorn	Ohne ECO-Funktion
Komforttelefonie mit LTE und Wireless charging	Ohne Elektromotor (Hybrid)
Kopfstützen hinten (3 Stück)	Ohne erweitertem Sicherheitssystem
Kopfstützen vorn	Ohne Feuerlöscher
Kraftstoffbehälter	Ohne Garagentoröffner
Kraftstoffsystem Diesel	Ohne Gepäck-Spinne/Netz/Tasche
Kühlerschutzgitter	Ohne Head-Up Display
Landesverkaufsprogramm Deutschland	Ohne Kindersitz
Lane Assist mit adaptiver Spurführung + Emergency Assist	Ohne Kindersitzverankerung vorn (ISOFIX)
LED Rückleuchte	Ohne Ladeboden
Leergewichtsbereich 1	Ohne Ladedose
Leichtmetallräder "DRAKON" 6,5Jx17" anthrazite glanzgedreht	Ohne Ladekabel
Leichtmetallräder "DRAKON" 6,5Jx17" anthrazite glanzgedreht inkl. Super - Rollwiderstandsoptimierte Reifen	Ohne Lehnenentriegelung für Vordersitze
Lendenwirbelstütze, manuell einstellbar in Vordersitzlehnen	Ohne Lichtassistent
Leuchtwertenregulierung	Ohne Müdigkeitserkennung
Linkslenker	Ohne Scheinwerferreinigungsanlage
Low LED Basis Scheinwerfer inkl. LED Tagfahrlicht	Ohne Schmutzfänger
Mit Elektrische Lenksäulenverriegelung (ELV)	Ohne Sitzbelüftung/Massagesitze
Mit Halter	Ohne Spurwechselassistent
Mit Multifunktionskamera	Ohne Systeme für den Fahrzeugzugang
Mit Verkehrszeichenerkennung	Ohne Überführungsausrüstung
Mittelarmlehne vorn	Ohne Uhr
Mittelkonsole	Ohne Vorbereitung Einbau Funkgerät
Motorenstart Standard	Ohne zus. Funktionsfehleranzeige
Navi Amundsen + Web radio	Ohne zus. Leuchten (Beleuchtungen innen)
Nebelscheinwerfer und Abbiegeleuchte	Ohne zus. Triebwerks-Unterschutz
Nebelschlussleuchte	Ohne Zusatz-/Standheizung
Netztrennwand	Ohne zusätzliche Bereifung
Nicht Heissland	Optionsinfotainment (MIB3)
Nichtraucherausführung	Pannenset
Normal-Lackierung	PDC + "MANOEUVRE ASSIST" - Parksensoren hinten mit aut. Bremse Funktion
Notrufsystem eCall+	Preisstützung
Ohne "drive select"	Radschrauben Standard
Ohne 2. Batterie	Radstand
Ohne Adapter	Rechtsverkehr
Ohne Aktivkohlebehälter mit SCR	Regionscode " ECE " für Radio



Zustandsbericht

- Protokoll der Fahrzeugbewertung -

Berichts-Nr: 9581862
vom: 02.12.2025

Reifen 215/55 R17 94V Super- Rollwiderstandsoptimiert,
Generation 2 (Polymerbeschichtung)

Reifen ohne Festlegung der Reifenmarke

Reifendruckkontrolle

Remote Access / Remote Access + Online Infotainment

Remote Access + Infotainment Online 3 Jahre

Rücksitzbank ungeteilt, Lehne geteilt umlegbar mit
Mittelarmlehne

Schalthebelknopf/-Griff in Leder

Scheibenbremsen hinten

Scheibenbremsen vorn

Scheibenwischer-Intervallschaltung mit Licht/Regensensor

Schriftzugsatz in Grundausrüstung

Seitenairbag vorn, mit Kopfairbag

Serienkraftstoff-Erstbefüllung

Serviceanzeige 30000 km oder 2 Jahre (variabel)

Servolenkung, geschwindigkeitsabhängig (Servotronic)

Sicherheitsinnenspiegel abblendbar

Sitzbezüge in Stoff

Sonnenblende mit Make-up Spiegel und LED Beleuchtung
und Airbagschild

Sonnenrollo für die Seitenscheiben hinten - mechanisch

Spezielles Typschild für EG für M1-Pkw

Sprachsteuerung

Standard-Klimazonen

Start/Stop-Anlage mit Rekuperation

Stoßfänger Standard

Textilfußmatten "LOUNGE STEP"

Tilgergewicht Lenkrad, XX HZ

Trägerfrequenz 433,92 bis 434,42 MHz

Transportschutzfolie (Mindestschutz) mit zus.
Transportschutzmaßnahmen

Tür und Seitenverkleidung Schaumfolie und Gewebe

Typprüfamt Deutschland

Variant/Avant

Variante Grundausrüstung

Virtuelles Pedal-Öffnung/Schließung der 5. Türen (nur in der
Kombination mit Spin-elantrieb und Kessy)

Wartungsintervallverlängerung

Wegfahrsperre elektronisch

Zus. Rückstrahler (Türbereich)



Zustandsbericht

- Protokoll der Fahrzeugbewertung -

Berichts-Nr: 9581862
vom: 02.12.2025

» Bereifung

MONTIERTE BEREIFUNG

Hersteller	Ort	Position	Typ	Felge	Dimension	Profiltiefe
Michelin	Vorne	Links	Sommer	Aluminium	215/55 R 17 94 V	2,0 mm
Michelin	Vorne	Rechts	Sommer	Aluminium	215/55 R 17 94 V	4,0 mm
Michelin	Hinten	Links	Sommer	Aluminium	215/55 R 17 94 V	4,0 mm
Michelin	Hinten	Rechts	Sommer	Aluminium	215/55 R 17 94 V	4,0 mm

Reifen zulässig: Ja

Reifen verkehrssicher: Ja

ZUSÄTZLICHE BEREIFUNG

Derzeit befinden sich ein oder mehrere Reifen im Fahrzeug, die nicht zum Lieferumfang gehören.

ERSATZ-/NOTRAD & ZUBEHÖR

Tirefit vorhanden: Ja

Tirefit Ablaufdatum: 09.2026

Kompressor vorhanden: Ja



Zustandsbericht

- Protokoll der Fahrzeugbewertung -

Berichts-Nr: 9581862
vom: 02.12.2025

» Wertmindernde Faktoren

Nr	Bauteil	Schadensbeschreibung	Reparaturempfehlung
1	Windschutzscheibe	Steinschlag	Ersetzen
2	Reifen	Riss	Ersetzen
3	Vorbereitungszeit Karosserie	Lack Vorbereitung	Ausführen
4	Außenschweller links	Delle(n) und Kratzer	Instandsetzen + lackieren
5	Einstiegsschweller hinten links	Kratzer	Smart Repair
6	Seitenwand hinten rechts	Kratzer	Smart Repair
7	Stoßfänger vorne	Kratzer	Smart Repair
8	Einstiegsschweller vorne links	Kratzer	Smart Repair
9	Kotflügel vorne links	Kratzer	Spotrepair
10	Tür vorne rechts	Delle(n)	Spotrepair
11	Tür hinten rechts	Delle(n)	Spotrepair
12	Heckklappenverkleidung	Kratzer	Ersetzen
13	Motorhaube	Delle(n)	Kaltdrücken

» Gebrauchsspuren

Das Fahrzeug weist dem Alter, der Laufleistung und dem Einsatzzweck entsprechende Gebrauchsspuren auf.



Zustandsbericht

- Protokoll der Fahrzeugbewertung -

Berichts-Nr: 9581862
vom: 02.12.2025

» Merkantile Wertminderung

Vorschäden bekannt: Ja

Vorschäden feststellbar: Ja

Nachlackierungen vorhanden: Ja

Nachlackierungen professionell ausgeführt: Ja

Lackschichtdickenmessung durchgeführt: Ja - mit Auffälligkeiten/Abweichungen

ERGEBNISSE DER LACKSCHICHTDICKENMESSUNG

Bauteil	Lack (µm)
Lackschichtdicke Seitenwand hinten rechts (µm)	239,0
Pro Bauteil wurden mindestens 3 Messungen durchgeführt.	



Zustandsbericht

- Protokoll der Fahrzeugbewertung -

Berichts-Nr: 9581862
vom: 02.12.2025

» Hinweise zum Zustandsbericht

**Angaben zum Auftrag und zum
Bewertungsumfang:**

Es wurde der Auftrag erteilt, einen Zustandsbericht über das beschriebene Fahrzeug zu erstellen.

Die Fahrzeugzustandsbewertung erfolgte auftragsgemäß auf Basis der vom Auftraggeber vorgegebenen Standards für Fahrzeugbewertungen. Die Feststellungen im Einzelfall trifft der Sachverständige aufgrund eigener Sachkunde und nach eigenem sachverständigen Ermessen.

Fahrzeug-Identifizierung:

TMBJH7NP3P7022877

FIN abgelesen und stimmt mit Unterlagen überein

Allgemeinzustand:

Gereinigt

Besichtigungsbedingungen:

Ausreichend

Hebebühne/Hubmittel benutzt:

Ja

Motorenlauf durchgeführt:

Ja

Fahrprobe durchgeführt:

Ja



Zustandsbericht

- Protokoll der Fahrzeugbewertung -

Berichts-Nr: 9581862
vom: 02.12.2025

» Sonstige Bemerkungen

Vorliegendes Exemplar wurde auf elektronischem Wege erzeugt. Es ist ohne Originalunterschrift gültig.

» Ansichtsfotos



Fahrzeugansicht - diagonal
vorne links



Fahrzeugansicht - diagonal
vorne rechts



Fahrzeugansicht - diagonal
hinten links



Fahrzeugansicht - diagonal
hinten rechts

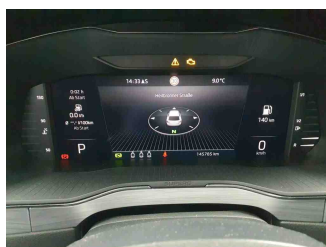

Innenraum - Cockpit mit
Laufleistung



Seitenansicht - Schweller links

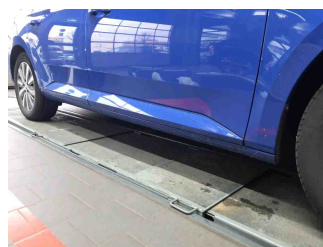

Seitenansicht - Schweller rechts



Fahrzeug -
Typenschild/Fahrgestellnummer



Räder - Rad montiert vorne
links



Räder - Rad montiert vorne
rechts

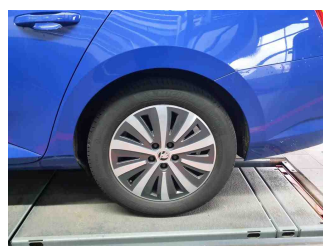

Räder - Rad montiert hinten
links

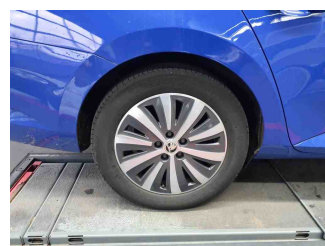

Räder - Rad montiert hinten
rechts



Innenraum - Mittelkonsole



Fahrzeug - Motorraum offen

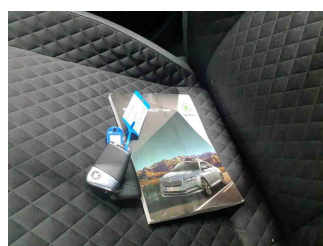

Equipment - Boardmappe/
Securitybag



Innenraum - Kofferraum



Zustandsbericht

- Protokoll der Fahrzeugbewertung -

Berichts-Nr: 9581862
vom: 02.12.2025

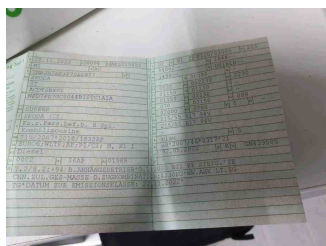

Fahrzeug - abgegebene ZB1

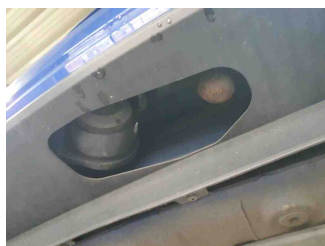

Equipment - Anhängerkupplung

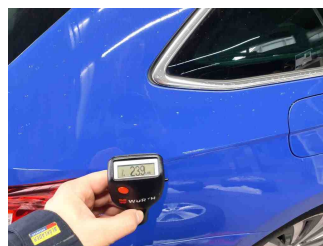

Lackstärke Seitenwand hinten rechts

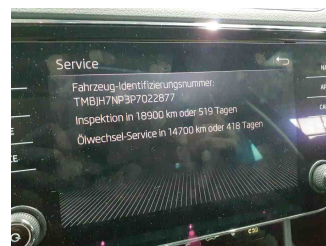

Fahrzeug - Serviceunterlagen / Wartungsnachweis

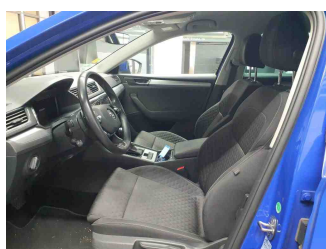

Innenraum - vorne



Innenraum - hinten

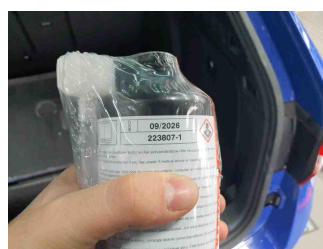

Räder - Haltbarkeitsdatum
Tirefit

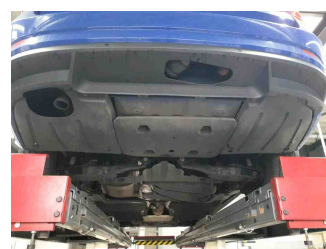

Unterbodenscan

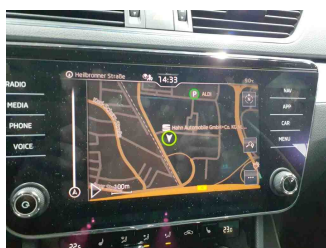

Innenraum -
Navigationsgerät/Radio

» Beschädigungsfotos

WERTMINDERNDE FAKTOREN

1 - Windschutzscheibe - Steinschlag - Ersetzen



2 - Reifen - Riss - Ersetzen

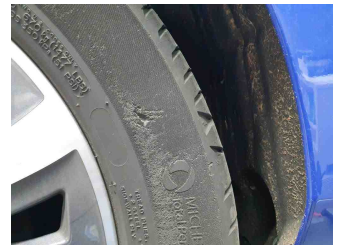

3 - Vorbereitungszeit Karosserie - Lack Vorbereitung - Ausführen

4 - Außenschweller links - Delle(n) und Kratzer - Instandsetzen + lackieren

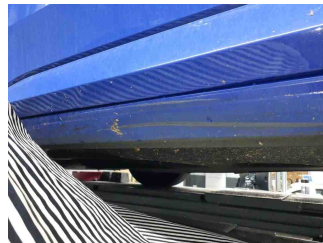
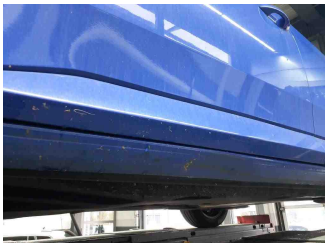

5 - Einstiegsschweller hinten links - Kratzer - Smart Repair

Kommentar

und dellen

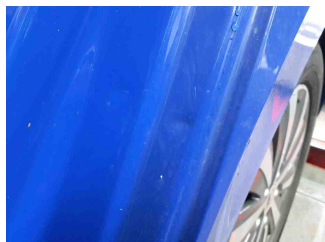

Zustandsbericht

- Protokoll der Fahrzeugbewertung -

Berichts-Nr: 9581862
vom: 02.12.2025

6 - Seitenwand hinten rechts - Kratzer - Smart Repair

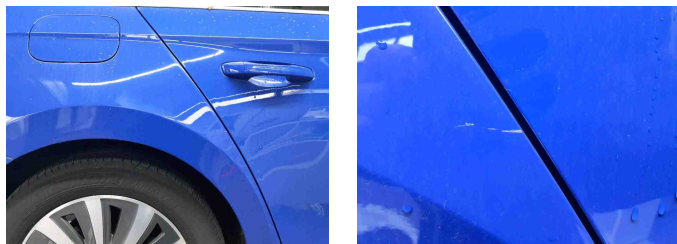

7 - Stoßfänger vorne - Kratzer - Smart Repair

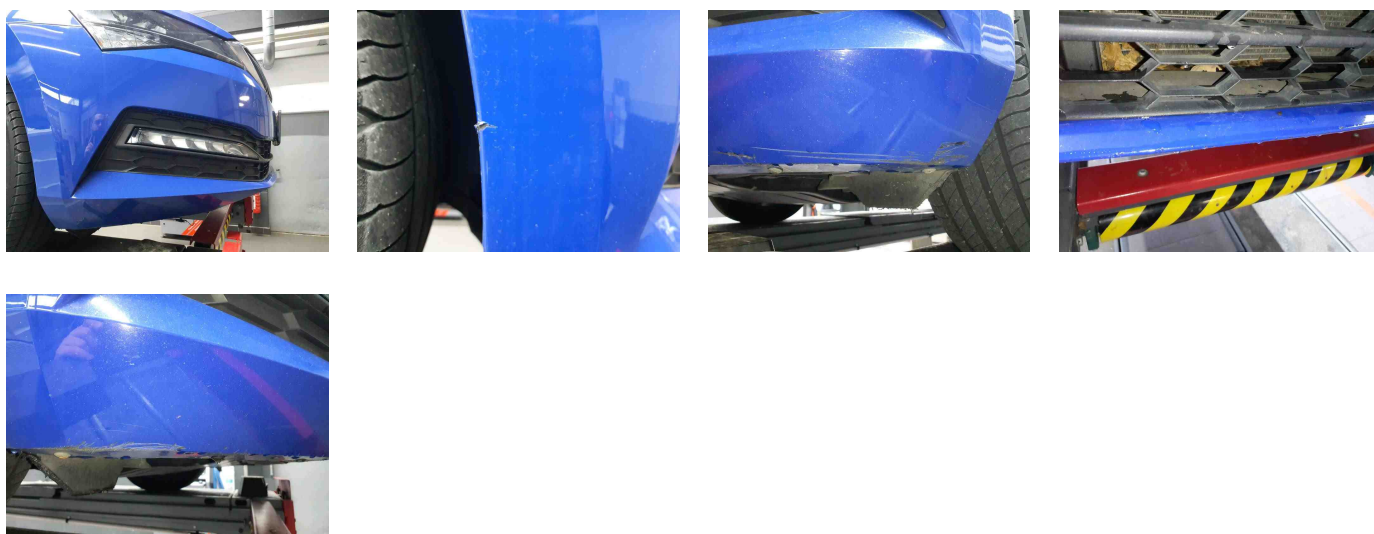

8 - Einstiegsschweller vorne links - Kratzer - Smart Repair

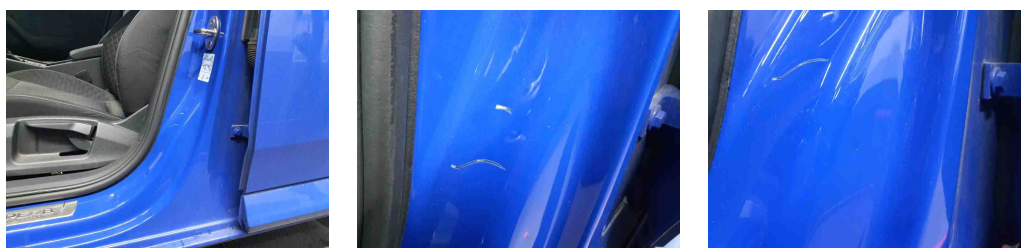

9 - Kotflügel vorne links - Kratzer - Spotrepair

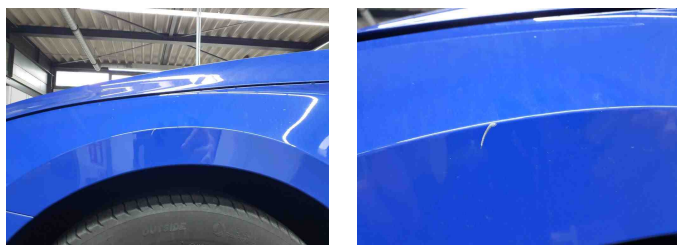



Zustandsbericht

- Protokoll der Fahrzeugbewertung -

Berichts-Nr: 9581862
vom: 02.12.2025

10 - Tür vorne rechts - Delle(n) - Spotrepair

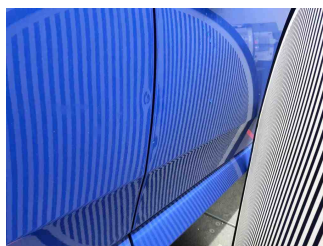
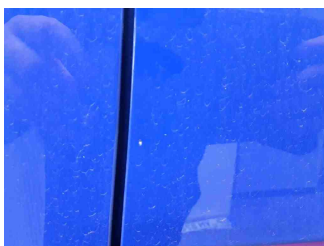
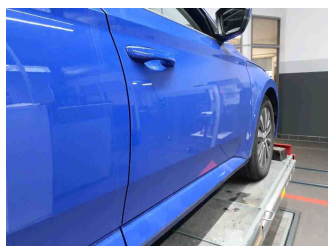

11 - Tür hinten rechts - Delle(n) - Spotrepair

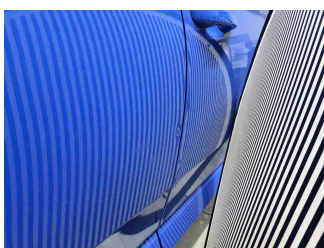

12 - Heckklappenverkleidung - Kratzer - Ersetzen

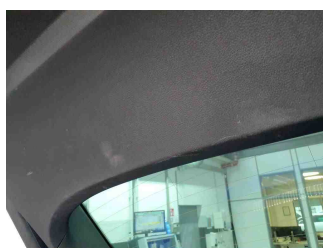
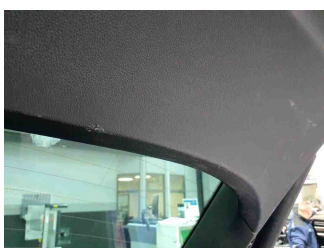
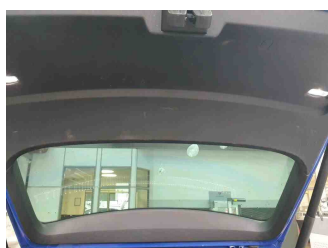

13 - Motorhaube - Delle(n) - Kaltdrücken

