

» Übersicht

Auftrags-Nr: 1002226299
Besichtigt am: 09.12.2025 13:42
Berichts-Nr: 9630530
FIN: WVGZZA1ZNV009765



Fahrzeugansicht - diagonal
vorne links



Fahrzeugansicht - diagonal
hinten rechts



Innenraum - Cockpit mit
Laufleistung

» Fahrzeugdaten

Fahrzeugkategorie:	Personenkraftwagen
Fahrzeugart:	SUV
Hersteller:	Volkswagen
Modell:	T-Roc
HSN / TSN:	0603 / CED
Erstzulassungsdatum:	28.09.2021
Laufleistung:	38.576 km
Nachweis Kilometerstand:	
Farbe:	Uranograu
Farbe Dach:	Uranograu
Antriebsart:	Frontantrieb
Motorisierung/Kraftstoff:	Benzin
Hubraum:	1.500 ccm
Leistung:	110 kW (150 PS)
Fahrzeuglänge:	
Fahrzeughöhe:	
Fahrzeugbreite:	
Zulässiges Gesamtgewicht:	
Radstand:	
Anzahl Achsen:	2
Zylinder:	4
Schadstoffklasse:	Euro 6
Anzahl Türen:	4
Anzahl Sitze:	5
Getriebe:	Automatik 7-Gang
Polsterart:	Stoff
Interieurfarbe:	Titanschwarz-Anthrazit-Rot/Anthrazit/ Anthrazit
Anzahl vorhandene Schlüssel:	2

» Dokumente & Wartung

Nächste HU:	01.2027
Zulassungsbescheinigung (ZBT1 Original) vorhanden:	Ja
Zulassungsbescheinigung entgegengenommen:	Ja
Kennzeichen entgegengenommen:	Beide
Wartungsheft:	Digital
Wartungsnachweis:	Vollständig
Datum der letzten Wartung:	24.06.2025
Km-Stand bei letzter Wartung:	32.561 km
Restlauf bis Service:	24.000 KM

» Fahrzeugausstattung

2 LED-Leseleuchten vorn und 2 hinten	Diversity-Antenne für FM-Empfang
3 Dreipunkt-Automatiksicherheitsgurte hinten, Gurtstraffer für die äußeren Rücksitzplätze	Doppelkupplungsgetriebe DQ200
3 Kopfstützen hinten	Drehstromgenerator 140 A
4 Ganzjahresreifen 215/55 R 17	Dreipunkt-Automatiksicherheitsgurte vornmit Höheneinstellung und Gurtstraffer
4 Leichtmetallräder "Kulmbach" 7 J x 17, in Sterling-Silber lackiert	ECO-Funktion
4 Türen	Einparkhilfe - Warnsignale bei Hindernissen im Front- und Heckbereich
4-Zylinder-Ottomotor 1,5 l	Einton-Signalhorn
4-Zylinder-Ottomotor 1,5 l TSI, 110 kW	Elektronische Parkbremse inkl. Auto-Hold-Funktion
6 Lautsprecher	Elektronisches Stabilisierungsprogramm mit Gegenlenkunterstützung, ABS, ASR, EDS, MSR und Spannungstabilisierung
7-Gang-Automatikgetriebe oder DSG Beachtung: Fam. EDF	Entfall der Kühlmöglichkeit des Handschuhfaches
Abdeckungen für Leichtmetallräder	Entfall des Schriftzugs für die Motorbezeichnung auf der Gepäckraumklappe
Abgasendrohr seitlich, hinten	Entriegelung Heckklappe/Deckel hinten von außen
Abgasnorm EU6 AP	Fahrlichtschaltung automatisch, mit LED-Tagfahrlicht
Airbag für Fahrer und Beifahrer, mit Beifahrerairbag-Deaktivierung	Fahrprofilauswahl
Aktivkohlebehälter (EVAP)	Fahrzeuge ohne besonderen Produktaufwertungsmaßnahmen
Ambientebeleuchtung rot	Fahrzeugklassen-Differenzierung -2GA-
App-Connect inkl. App-Connect Wireless für Apple CarPlay und Android Auto	Federbereich 14 nur Einbausteuerung keine Bedarfsprognose
Aufkleber/Schilder in deutsch	Fensterheber elektrisch
Außen-Sound Standard	Fertigungsablauf Standard
Außenspiegel auf Fahrerseite asphärisch	Frontantrieb
Außenspiegel elektrisch einstell- und beheizbar	Frontscheibe in Verbundsicherheitsglas, wärmedämmend
Außenspiegel rechts, konvex	Fußgängererkennung
Außenspiegelgehäuse in Dachfarbe	Gepäckraumboden höheneinstell- und herausnehmbar
Batterie 320A (59Ah)	Gewichtsbereich 4 nur Einbausteuerung keine Bedarfsprognose
Batterie/Generator Kapazität Standard	Halogen-Scheinwerfer
Bauteilesatz ohne länderspezifische Bauvorschrift	Heckscheibenwischer mit Intervallschaltung
Beifahrersitzlehne komplett umklappbar	Hinterachse "Standard"
Berganfahrassistent	Innenspiegel abblendbar
Betriebserlaubnis Nachtrag	ISOFIX-Halteösen (Vorrichtung zur Befestigung von 2 Kindersitzen auf der Rücksitzbank)
Betriebsspannung 12 V	Kältemittel R1234yf
Bordliteratur in Deutsch (Deutschland)	Kategorie 0
Bordwerkzeug	Kein Sonderfahrzeug, Standard-Ausführung
Bremsbelagverschleißanzeige	Keine Aktionsausführung
Chrom-Applikationen an Lichtdreh-, Spiegeleinstell- und Fensterheberschaltern	Klimaanlage "Air Care Climatronic" mit 2-Zonen-Temperaturregelung und Allergen-Filter
Dachhimmel schwarz	Kombi-Instrument mit elektronischem Tachometer, Kilometer- und Tageskilometerzähler, Drehzahlmesser
Dachreling silber eloxiert	Kopfairbagsystem für Front- und Fondpassagiere inkl. Seitenairbags vorn
Dämpfung vorn	Kraftstoffsystem Otto-Einspritzer
Dekoreinlagen "Shadow Steel" für Instrumententafel, Mittelkonsole und Türverkleidungen vorn	
Digitaler Radioempfang DAB+	

Kurzheck	Ohne Steckdose
Landesverkaufsprogramm Deutschland	Ohne Trennwand
LED-Rückleuchten dunkelrot	Ohne Trittschutzfolie für Türeinstieg
Lendenwirbelstützen vorn	Ohne Vorbereitung Einbau Funkgerät
Leuchte im Fußraum vorn	Ohne Wärmespeicher/Zusatzheizung
Leuchtweitenregulierung	Ohne zus. Triebwerks-Unterschutz
Linkslenker	Ohne Zusatz-/Standheizung
Make-up-Spiegel beleuchtet in den Sonnenblenden	Ohne zusätzliche Bereifung
Mit Individualeinbau	Online-Dienst, mit OCU, mit Head Unit Codierung, ohne WFS-Verbund
Mittelarmlehne vorn	Panorama-Ausstell-/Schiebedach mit Panoramadach hinten
Mittelarmlehne vorn inkl. USB-C-Schnittstelle und USB-Ladebuchse	Panorama-Ausstell-/Schiebedach mit Panoramadach hinten
Modul Boden hinten Ausführung 7	Pedale in Edelstahl gebürstet
Müdigkeitserkennung	Progressivlenkung
Multifunktionsanzeige "Plus"	Radio
Multifunktionskamera	Radschrauben Standard
Multifunktions-Sportlenkrad in Leder, mit Schaltwippen	Radstand
Navigationssystem "Discover Media" inkl. "Streaming & Internet"	Rechtsverkehr
Navigationssystem "Discover Media" inkl. "Streaming & Internet"	Regionscode " ECE " für Radio
Nebelscheinwerfer und Abbiegelicht	Reifen ohne Festlegung der Reifenmarke
Nebelschlussleuchte	Reifenkontrollanzeige
Nicht Heissland	Rücksitzlehne asymmetrisch geteilt umklappbar, mit Mittelarmlehne
Nichtraucherausführung - Ablagefach und 12-V-Steckdose vorn	Rückstrahler in allen Türen
Normal-Lackierung	Schalthebelknauf in Leder
Notbremsassistent "Front Assist"	Scheibenbremsen hinten
Notruf-Service; keine Registrierung notwendig, Dienst ist bei Auslieferung aktiviert	Scheibenbremsen vorn
Ohne alternativ-Antriebssystem	Scheibenwaschdüsen vorn automatisch beheizt
Ohne Anhängervorrichtung	Scheibenwischer vorn mit Intervallschaltung
Ohne Aufkleber und Embleme	Schublade unter dem rechten Vordersitz
Ohne besondere Karosseriemaßnahmen	Seitenscheiben hinten und Heckscheibe abgedunkelt
Ohne Elektromotor (Hybrid)	Serienkraftstoff-Erstbefüllung
Ohne erweitertem Sicherheitssystem	Serviceanzeige 30000 km oder 2 Jahre (flexibel)
Ohne Feuerlöscher	Sicherheitsoptimierte Kopfstützen vorn
Ohne Geschwindigkeitsregelanlage (GRA)	Sitzkomfortpaket
Ohne Kamerasysteme/Umfeldsensorik	Sitzmittelbahnen der Vordersitze und der äußeren Rücksitzplätze in Stoff "Gem"
Ohne Klapptisch an Vordersitzlehne	Spezielles Typschild für EG für M1-Pkw
Ohne Ladedose	Sport-Ausstattung
Ohne Ladekabel	Sportfahrwerk
Ohne Lichtassistent	Sportsitze vorn
Ohne Scheinwerferreinigungsanlage	Spurhalteassistent "Lane Assist"
Ohne Sprachsteuerung	Stabilisator vorn
Ohne Stabilisator hinten	Standard-Klimazonen
	Start-Stopp-System mit Bremsenergie-Rückgewinnung

Zustandsbericht

- Protokoll der Fahrzeugbewertung -

Berichts-Nr: 9630530
vom: 09.12.2025

Stoßfänger mit Unterfahrschutz in Silber-Metallic, Lufteinlass
in Wabenstruktur

Telefonschnittstelle

Textilfußmatten vorn und hinten

Tilgergewicht Lenkrad, 36 HZ

Tire Mobility Set: 12-Volt-Kompressor und Reifendichtmittel

Trägerfrequenz 433,92 bis 434,42 MHz

Transportschutzfolie (Mindestschutz) mit zus.
Transportschutzmaßnahmen

Tür und Seitenverkleidung

Türunterteile schwarz, mit Chromleiste

Typprüfland Deutschland

USB-C-Schnittstelle und USB-Ladebuchse

Variante Grundausstattung

Verbandtasche, Warndreieck und Warnweste

Verkehrszeichenerkennung

Vorbereitet für "We Connect" und "We Connect Plus"

Vordersitze beheizbar

Vordersitze mit Höheneinstellung

Warnleuchte für Waschwasserstand

Warnton und -leuchte für nicht angelegte Gurte vorn und hinten

Wartungsintervallverlängerung

Wegfahrsperre elektronisch

Winterpaket

Zentralverriegelung ohne Safe-Sicherung, mit
Funkfernbedienung und 2 Funkklappschlüsseln

» Bereifung**MONTIERTE BEREIFUNG**

Hersteller	Ort	Position	Typ	Felge	Dimension	Profiltiefe
Goodyear	Vorne	Links	Ganzjahresreifen	Aluminium	215/55 R 17 94 V	5,0 mm
Goodyear	Vorne	Rechts	Ganzjahresreifen	Aluminium	215/55 R 17 94 V	6,0 mm
Goodyear	Hinten	Links	Ganzjahresreifen	Aluminium	215/55 R 17 94 V	7,0 mm
Goodyear	Hinten	Rechts	Ganzjahresreifen	Aluminium	215/55 R 17 94 V	7,0 mm

Reifen zulässig: Ja**Reifen verkehrssicher:** Ja**ERSATZ-/NOTRAD & ZUBEHÖR****Bordwerkzeug vorhanden:** Ja**Tirefit vorhanden:** Ja**Tirefit Ablaufdatum:** 05.2025**Kompressor vorhanden:** Ja

» Wertmindernde Faktoren

Nr	Bauteil	Schadensbeschreibung	Reparaturempfehlung
1	Rechte Seite	Unfallschaden	Pauschalbetrag
2	Tür vorne rechts	Delle(n) und Kratzer	Spotrepair
3	Heckklappe	Delle(n)	Kaltdrücken
4	Stoßfänger vorne	Kratzer	Spotrepair
5	Heckklappe	Kratzer	Spotrepair
6	Türgriff außen vorne rechts	Kratzer	Lackieren
7	Tirefit	Abgelaufen	Ersetzen

» Gebrauchsspuren

Das Fahrzeug weist dem Alter, der Laufleistung und dem Einsatzzweck entsprechende Gebrauchsspuren auf.

» Merkantile Wertminderung

Vorschäden bekannt:	Nein
Vorschäden feststellbar:	Nein
Nachlackierungen vorhanden:	Nein
Lackschichtdickenmessung durchgeführt:	Ja - ohne Auffälligkeiten/Abweichungen

ERGEBNISSE DER LACKSCHICHTDICKENMESSUNG

Die Messwerte lagen im üblichen Bereich.

Pro Bauteil wurden mindestens 3 Messungen durchgeführt.

» Hinweise zum Zustandsbericht**Angaben zum Auftrag und zum
Bewertungsumfang:**

Es wurde der Auftrag erteilt, einen Zustandsbericht über das beschriebene Fahrzeug zu erstellen.

Die Fahrzeugzustandsbewertung erfolgte auftragsgemäß auf Basis der vom Auftraggeber vorgegebenen Standards für Fahrzeugbewertungen. Die Feststellungen im Einzelfall trifft der Sachverständige aufgrund eigener Sachkunde und nach eigenem sachverständigen Ermessen.

Fahrzeug-Identifizierung:

WVGZZZA1ZNV009765

FIN abgelesen und stimmt mit Unterlagen überein

Allgemeinzustand:

Gereinigt

Besichtigungsbedingungen:

Ausreichend

Hebebühne/Hubmittel benutzt:

Ja

Motorenlauf durchgeführt:

Ja

Fahrprobe durchgeführt:

Nein

» Sonstige Bemerkungen

Zusätzlich wurde zur Ermittlung der Reparaturkosten eine bzw. mehrere Reparaturkalkulation/en durchgeführt. Diese sind als Anlage dem Gutachten beigelegt.

Vorliegendes Exemplar wurde auf elektronischem Wege erzeugt. Es ist ohne Originalunterschrift gültig.

» Ansichtsfotos



Fahrzeugansicht - diagonal
vorne links

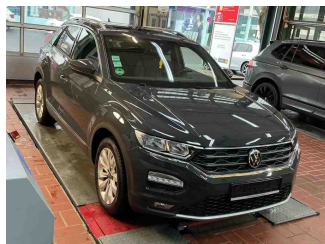

Fahrzeugansicht - diagonal
vorne rechts

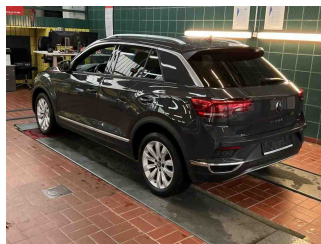

Fahrzeugansicht - diagonal
hinten links



Fahrzeugansicht - diagonal
hinten rechts



Innenraum - Cockpit mit
Laufleistung

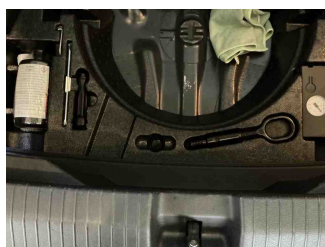

Equipment - Bordwerkzeug

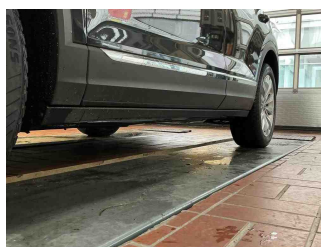

Seitenansicht - Schweller links

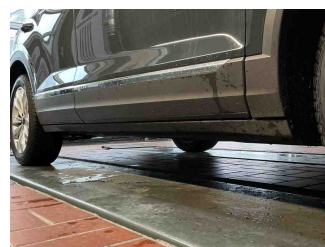

Seitenansicht - Schweller rechts

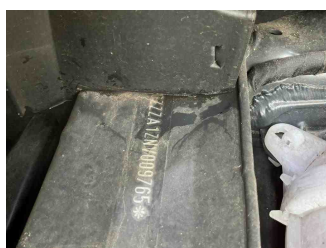

Fahrzeug -
Typenschild/Fahrgestellnummer

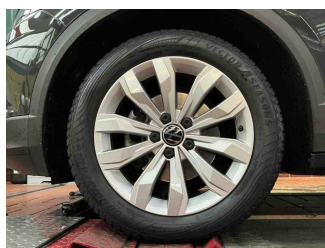

Räder - Rad montiert vorne
links

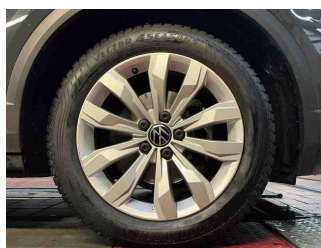

Räder - Rad montiert vorne
rechts

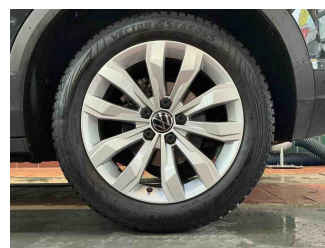

Räder - Rad montiert hinten
links

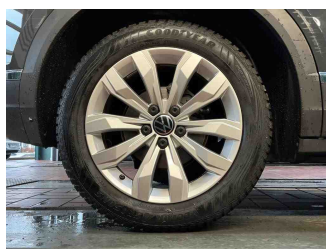

Räder - Rad montiert hinten
rechts



Innenraum - Mittelkonsole

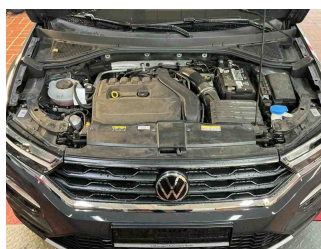

Fahrzeug - Motorraum offen

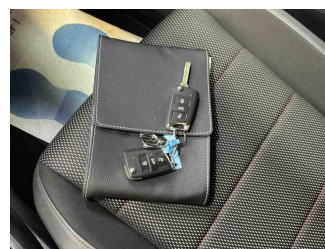

Equipment - Boardmappe/
Securitybag

Zustandsbericht

- Protokoll der Fahrzeugbewertung -

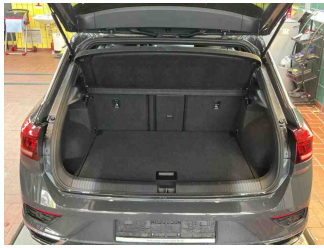
 Berichts-Nr: 9630530
 vom: 09.12.2025

Innenraum - Kofferraum

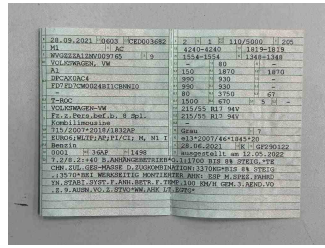

Fahrzeug - abgegebene ZB1

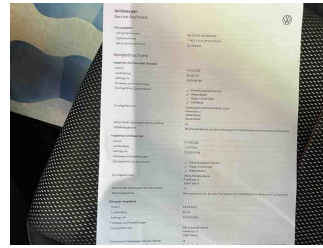
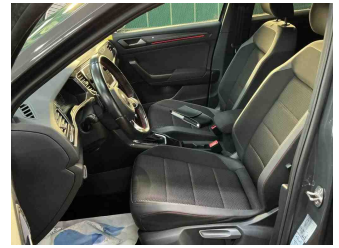
Fahrzeug - Serviceunterlagen /
Wartungsnachweis

Innenraum - vorne

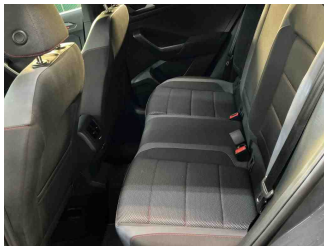

Innenraum - hinten

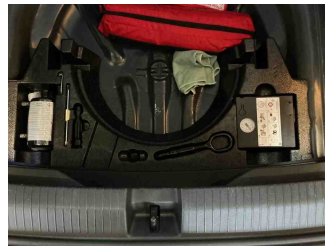
Räder - Haltbarkeitsdatum
TirefitInnenraum -
Navigationsgerät/Radio

» Beschädigungsfotos

WERTMINDERNDE FAKTOREN

1 - Rechte Seite - Unfallschaden - Pauschalbetrag

Kommentar

Tür hinten rechts deformiert, Türgriff hinten rechts zerkratzt, Türabdeckung hinten rechts geschürft, Radabdeckung hinten rechts geschürft, Seitentei hinten rechts eingedrückt und zerkratzt, Stoßfängerabdeckung hinten geschürft und zerkratzt

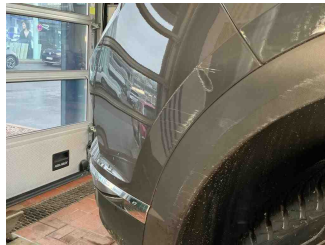
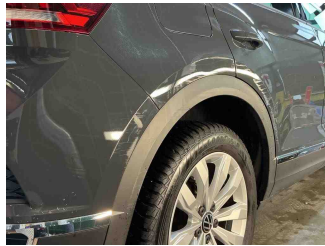
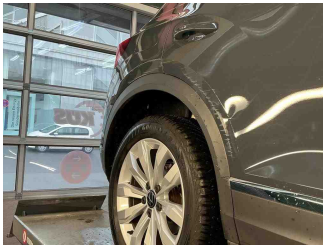

2 - Tür vorne rechts - Delle(n) und Kratzer - Spotrepair

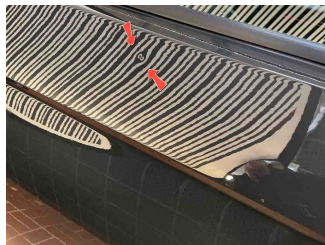
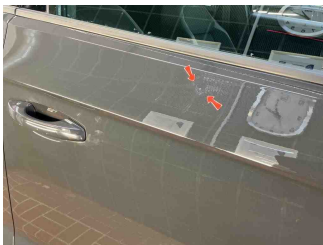

3 - Heckklappe - Delle(n) - Kaltdrücken

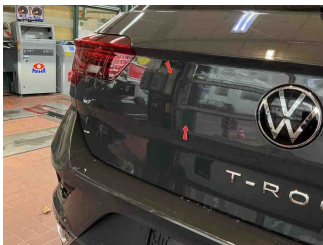

4 - Stoßfänger vorne - Kratzer - Spotrepair



5 - Heckklappe - Kratzer - Spotrepair

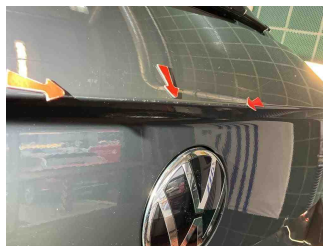
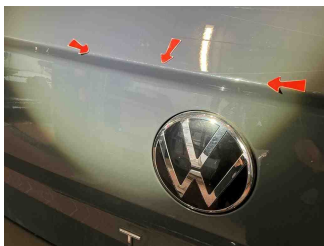
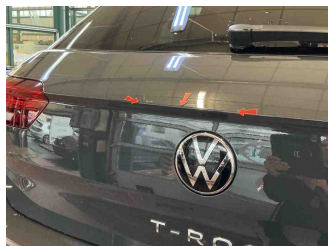

6 - Türgriff außen vorne rechts - Kratzer - Lackieren



7 - Tirefit - Abgelaufen - Ersetzen



» Reparaturkosten-Kalkulation

WERTMINDERNDE FAKTOREN

1 - Rechte Seite - Unfallschaden - Pauschalbetrag



<https://www4.macadam.eu/picture/b4a9aae7-21ff-4f82-bc6e-e2b0867859db.pdf?boundingBoxes=true>