

# Zustandsbericht

- Protokoll der Fahrzeugbewertung -

Berichts-Nr: 9096094  
vom: 24.09.2025

## » Übersicht

**Auftrags-Nr:** 1002102031  
**Besichtigt am:** 24.09.2025 11:27  
**Berichts-Nr:** 9096094  
**FIN:** WAUZZZF41PA071642

Fahrzeugansicht - diagonal  
vorne linksFahrzeugansicht - diagonal  
hinten rechtsInnenraum - Cockpit mit  
Laufleistung



# Zustandsbericht

- Protokoll der Fahrzeugbewertung -

Berichts-Nr: 9096094  
vom: 24.09.2025

## » Fahrzeugdaten

<b>Fahrzeugkategorie:</b>	Personenkraftwagen
<b>Fahrzeugart:</b>	Kombi
<b>Hersteller:</b>	Audi
<b>Modell:</b>	A4
<b>HSN / TSN:</b>	0588 / BUX
<b>Erstzulassungsdatum:</b>	04.08.2023
<b>Laufleistung:</b>	21.487 km
<b>Nachweis Kilometerstand:</b>	
<b>Farbe:</b>	Brillantschwarz
<b>Farbe Dach:</b>	Brillantschwarz
<b>Antriebsart:</b>	Frontantrieb
<b>Motorisierung/Kraftstoff:</b>	Benzin
<b>Hubraum:</b>	2.000 ccm
<b>Leistung:</b>	150 kW (205 PS)
<b>Fahrzeuglänge:</b>	4.762 mm
<b>Fahrzeughöhe:</b>	1.435 mm
<b>Fahrzeugbreite:</b>	1.847 mm
<b>Zulässiges Gesamtgewicht:</b>	2.165 kg
<b>Radstand:</b>	2.820 mm
<b>Anzahl Achsen:</b>	2
<b>Zylinder:</b>	4
<b>Schadstoffklasse:</b>	Euro 6
<b>Anzahl Türen:</b>	4
<b>Anzahl Sitze:</b>	5
<b>Getriebe:</b>	Automatik 7-Gang
<b>Polsterart:</b>	Teilleder
<b>Interieurfarbe:</b>	schwarz-schwarz/schwarz-schwarz/schwarz/titangrau
<b>Anzahl vorhandene Schlüssel:</b>	2

## » Dokumente & Wartung

<b>Nächste HU:</b>	08.2026
<b>Zulassungsbescheinigung (ZBT1 Original) vorhanden:</b>	Ja
<b>Zulassungsbescheinigung entgegengenommen:</b>	Ja
<b>Kennzeichen entgegengenommen:</b>	Beide
<b>Wartungsheft:</b>	Digital
<b>Wartungsnachweis:</b>	Nicht prüfbar
<b>Datum der letzten Wartung:</b>	
<b>Km-Stand bei letzter Wartung:</b>	
<b>Restlauf bis Service:</b>	-10 Tag(e)



# Zustandsbericht

- Protokoll der Fahrzeugbewertung -

Berichts-Nr: 9096094  
vom: 24.09.2025

## » Fahrzeugausstattung

4 Zyl.Ottomotor 2,0L Aggr. 06N.A 888evo4	Dach in Wagenfarbe
4-Zylinder-Ottomotor 2,0 L/150 KW (16V) Turbo FSI, homogen	Dachhimmel in Stoff schwarz
GMO ist:	Dachreling Schwarz
TR6/T2A/T2C/TC3/TI2/T66/T4X/TI2/T5V/TC1/T1F/T4E/T4M	Datenmodul Europa
A4	Dekoreinlagen Aluminium Ellipse silber
Abgaskonzept, EU6 AP	Digitaler Radioempfang
Abwicklung Serie	Doppelton-Signalhorn
Airbags vorn, Beifahrerairbag deaktivierbar	Einbauteile f.4 Zyl.Motore
Akzentflächen schwarz glänzend	Einparkhilfe plus
Ambiente-Lichtpaket	Einsatz für bleifreie Betankung
Assistenzpaket Stadt	Einstiegs-LED mit Logoprojektion vorn
Assistenzpaket Tour	Einstiegsleisten mit Aluminiumeinlegern vorn
Audi active lane assist	Elektromechanische Servolenkung
Audi adaptive cruise control	Entfall Leistungs-/Technologie-Schriftzug
Audi AG	Erhö.h.der Serienkraftstoffstbefüllung
Audi connect Navigation & Infotainment	Fahrsitz elektrisch einstellbar
Audi connect Notruf & Service mit Audi connect Remote & Control	Fahrzeuge mit besonderen Produktaufwer- tungsmaßnahmen
Audi connect Schlüssel	Fahrzeugklassen-Differenzierung-8W0/8WA-
Audi drive select	Fensterschachteilen in schwarz (Gummi)
Audi Neuwagen-Reifengarantie	Fertigungsablauf Standard
Audi phone box	Folienbeklebung
Audi pre sense city	Frontantrieb
Audi pre sense rear und basic	Frontscheibe in Wärmeschutz- und Akustikverglasung
Audi virtual cockpit plus	Fußgängerschutzmaßnahmen erweitert
Aufhebung der Begrenzung Höchstgeschwindigkeit auf 210 km/h	Fußhebelwerk "Standard"
Aufkleber/Schilder, englisch-deutsch	Fußmatten vorn und hinten
Aufnahme Kennleuchte am Fahrersitz	Ganzjahresreifen 225/50 R 17
Außenspiegel elektrisch einstell-, beheiz- und anklappbar, beidseitig automatisch abblendend	Gepäckraumauskleidung (Ausf.2)
Außenspiegel links, asphärisch	Gepäckraumklappe elektrisch öffnend und schließend
Außenspiegel rechts, asphärisch	Gewichtsbereich 8 nur Einbausteuerung keine Bedarfsprognose
Außenspiegelgehäuse in Wagenfarbe	Gewichtsklasse Vorderachse Gewichtsbereich 8
Bang & Olufsen Premium Soundsystem mit 3D Klang	Grundhalterung Tonfolgeverstärker
Basis	Gurtanlegekontrolle
Batterie 380A (68Ah)	Gutachten gemäß §19 (2) STVZO Technische Änderung
Batterie/Generator Kapazität Standard	Halteassistent
Bauteilesatz ohne länderspezifische Bauvorschrift	Head-up-Display
Betriebserlaubnis Nachtrag	Heckblende (ECE)
Blitzleuchten in LED-Technologie im Kühlerschutzgitter	Heissland
Bordliteratur in Deutsch	Innenspiegel automatisch abblendend, rahmenlos
Bordwerkzeug	Instrumenteneinsatz, Anzeige in KM/H
Businesspaket	Kältemittel R1234yf



# Zustandsbericht

- Protokoll der Fahrzeugbewertung -

Berichts-Nr: 9096094  
vom: 24.09.2025

Kamerabasierte Verkehrszeichenerkennung	Ohne Car2X
Kategorie 0	Ohne Dacheinsatz (Voll Dach)
Kein Selbstabholer	Ohne Dekorfolien/Embleme
Keine Aktionsausführung	Ohne Feuerlöscher
Kennzeichenträger vorn	Ohne Frontspoiler
Kindersicherung	Ohne Garagentoröffner
Kindersitzbefestigung ISOFIX und Top Tether für die äußeren Fondsitze	Ohne Heckspoiler
Klimaautomatik	Ohne Hinterachsgetriebe
Kofferraumbodenmatte	Ohne integriertes Mautsystem
Komfortschlüssel inkl. sensorgesteuerter Gepäckraumtriegelung inkl. Gepäckraumklappe elektrisch öffnend und schließend	Ohne Kindersitzverankerung vorn (ISOFIX)
Komfortschlüssel ohne Safelock	Ohne Lehnenentriegelung für Vordersitze
Kopfstützen vorn	Ohne Lendenwirbelstütze in den Sitzlehnen
Kraftstoffbehälter mit erhöhtem Füllvolumen	Ohne Multimedia" im Fahrzeug
Kraftstoffsystem Otto-Direkteinspritzung(FSI)	Ohne Nackengebläse
Ladeboden	Ohne Sitzbelüftung/Massagesitze
Ländergruppe A	Ohne Vorbereitung für VTS (Vehicle-Tracing System)
Landesverkaufsprogramm Deutschland	Ohne Vorkonditionierung
Lederlenkrad im 3-Speichen-Design mit Multifunktion plus und Lenkradheizung	Ohne Wärmespeicher/Zusatzheizung
LED-Heckleuchten mit dynamischer Lichtinszenierung und dynamischem Blinklicht	Ohne Windschott
LED-Kennleuchte mit Steckdose an B-Säule links	Ohne Zündanlaß-Schloß-Sperrsystem, ohne Lenkungssperre
Linkslenker	Ohne zus. Karosserieabdeckungen seitlich(Steinschlagschutz)
LTE-Unterstützung für Audi phone box	Ohne zus. Triebwerks-Unterschutz
Matrix LED-Scheinwerfer mit dynamischer Lichtinszenierung und dynamischem Blinklicht	Ohne zusätzliche Bereifung
Matrix LED-Scheinwerfer mit dynamischer Lichtinszenierung und dynamischem Blinklicht	Ottomotor
Matrix LED-Scheinwerfer, LED-Heckleuchten und Scheinwerfer-Reinigungsanlage	PKW-Ausführung
Mikrofaser Dinamica/Leder-Kombination	Räder der Serie
Mild-Hybrid	Räder, 10-Speichen, 7,5Jx17, Reifen 225/50 R17
Mit Multifunktionskamera	Radschrauben Standard
Mit spez.Schilder/Aufkleber/ Sicherheitszertifikate für Deutschland	Rechtsverkehr
Mittelarmlehne vorn	Regionscode " ECE " für Radio
MMI Navigation plus mit MMI touch	Reifen ohne Festlegung der Reifenmarke
Motorabdeckung	Reifendruck-Kontrollanzeige
Nichtraucherausführung	Reifenreparaturset
Notarzt-Einsatz-Fahrzeug	Reifensteuerung 17" Ganzjahresreifen
Ohne Ablagepaket	Riemenstartergenerator RSG 12V 130-200 A
Ohne AdBlue-Tank	Rückfahrkamera
Ohne Anhängervorrichtung	Rücksitzlehne, geteilt umklappbar
Ohne Beleuchtung	S tronic
Ohne besondere Farbausstattung	Scheiben seitlich und hinten in Wärmeschutzverglasung
Ohne besondere Karosseriemaßnahmen	Scheibenbremsen hinten, 16 Zoll (ECE)
	Scheibenbremsen vorn, 16 Zoll (ECE)
	Scheinwerfer-Reinigungsanlage
	Seitenairbags vorn und hinten und Kopfairbagsystem



# Zustandsbericht

- Protokoll der Fahrzeugbewertung -

Berichts-Nr: 9096094  
vom: 24.09.2025

Serienfahrwerk  
Serienqualität  
Serviceanzeige 30000 km oder 2 Jahre ( variabel )  
Sicherheitsgurte in Schwarz  
Sitzheizung vorn  
Smartphone-Interface  
Sonnenblenden vorn  
Sonnenschutzrollo manuell für die Türscheiben hinten  
Sonnenschutzverglasung abgedunkelt  
spezielles Typschild EU  
Sportsitze vorn  
Spurwechselwarnung  
Standard  
Standardabgasanlage  
Standardelektrik  
Standard-Klimazonen  
Standheizung und -lüftung  
Start-Stop-System  
Steuerung (werksintern)  
Steuerungsnummer  
Stoßfänger  
Tagfahrlicht  
Tiptronic  
Tonfolgeanlage mit Bedieneinheit  
Trägerfrequenz 433,92 bis 434,42 MHz  
Transportschutz (Ausf.1)  
Türgriffe in Wagenfarbe  
Typprüfland Deutschland  
Variant/Avant  
Variante Grundausstattung  
Verbandmaterial mit Warndreieck und Warnwesten  
Vorbereitung für Functions on Demand  
Vorbereitung für verdecktes Einsatzfahrzeug  
Wegfahrsperre elektronisch



# Zustandsbericht

- Protokoll der Fahrzeugbewertung -

Berichts-Nr: 9096094  
vom: 24.09.2025

## » Bereifung

### MONTIERTE BEREIFUNG

Hersteller	Ort	Position	Typ	Felge	Dimension	Profiltiefe
Goodyear	Vorne	Links	Ganzjahresreifen	Aluminium	225/50 R 17 98 V	5,0 mm
Goodyear	Vorne	Rechts	Ganzjahresreifen	Aluminium	225/50 R 17 98 V	5,0 mm
Goodyear	Hinten	Links	Ganzjahresreifen	Aluminium	225/50 R 17 98 V	7,0 mm
Goodyear	Hinten	Rechts	Ganzjahresreifen	Aluminium	225/50 R 17 98 V	7,0 mm

Reifen zulässig: Ja

Reifen verkehrssicher: Ja



# Zustandsbericht

- Protokoll der Fahrzeugbewertung -

Berichts-Nr: 9096094  
vom: 24.09.2025

## » Wertmindernde Faktoren

Nr	Bauteil	Schadensbeschreibung	Reparaturempfehlung
1	Tür vorne rechts	Kratzer	Lackieren
2	Tür hinten links	Kratzer	Lackieren
3	Vorbereitungszeit Karosserie	Lack Vorbereitung	Ausführen
4	Wartung	Wartung fällig	Ausführen
5	Ölwechsel	Wartung fällig	Ausführen
6	Seitenwand hinten rechts	Kratzer	Auslegen + Polieren

## » Gebrauchsspuren

Das Fahrzeug weist dem Alter, der Laufleistung und dem Einsatzzweck entsprechende Gebrauchsspuren auf.



# Zustandsbericht

- Protokoll der Fahrzeugbewertung -

Berichts-Nr: 9096094  
vom: 24.09.2025

## » Merkantile Wertminderung

Vorschäden bekannt:	Nein
Vorschäden feststellbar:	Nein
Nachlackierungen vorhanden:	Nein
Lackschichtdickenmessung durchgeführt:	Ja - ohne Auffälligkeiten/Abweichungen

### ERGEBNISSE DER LACKSCHICHTDICKENMESSUNG

Die Messwerte lagen im üblichen Bereich.

Pro Bauteil wurden mindestens 3 Messungen durchgeführt.





# Zustandsbericht

- Protokoll der Fahrzeugbewertung -

Berichts-Nr: 9096094  
vom: 24.09.2025

## » Hinweise zum Zustandsbericht

**Angaben zum Auftrag und zum  
Bewertungsumfang:**

Es wurde der Auftrag erteilt, einen Zustandsbericht über das beschriebene Fahrzeug zu erstellen.

Die Fahrzeugzustandsbewertung erfolgte auftragsgemäß auf Basis der vom Auftraggeber vorgegebenen Standards für Fahrzeugbewertungen. Die Feststellungen im Einzelfall trifft der Sachverständige aufgrund eigener Sachkunde und nach eigenem sachverständigen Ermessen.

**Fahrzeug-Identifizierung:**

WAUZZZF41PA071642

FIN abgelesen und stimmt mit Unterlagen überein

**Allgemeinzustand:**

Gepflegter Allgemeinzustand

**Besichtigungsbedingungen:**

Ausreichend

**Hebebühne/Hubmittel benutzt:**

Ja

**Motorenlauf durchgeführt:**

Ja

**Fahrprobe durchgeführt:**

Ja



# Zustandsbericht

- Protokoll der Fahrzeugbewertung -

Berichts-Nr: 9096094  
vom: 24.09.2025

## » Sonstige Bemerkungen

Vorliegendes Exemplar wurde auf elektronischem Wege erzeugt. Es ist ohne Originalunterschrift gültig.

## » Ansichtsfotos



Fahrzeugansicht - diagonal  
vorne links



Fahrzeugansicht - diagonal  
vorne rechts



Fahrzeugansicht - diagonal  
hinten links



Fahrzeugansicht - diagonal  
hinten rechts



Innenraum - Cockpit mit  
Laufleistung

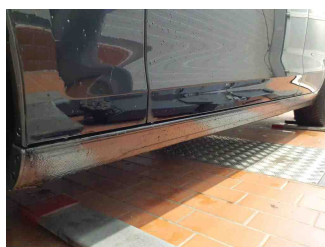

Seitenansicht - Schweller links



Seitenansicht - Schweller rechts

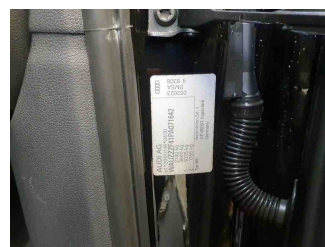

Fahrzeug -  
Typenschild/Fahrgestellnummer

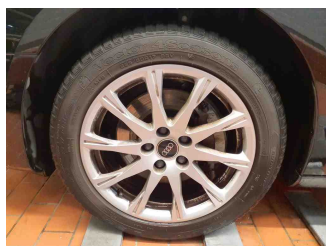

Räder - Rad montiert vorne  
links

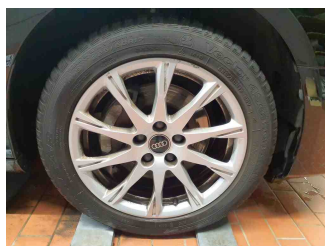

Räder - Rad montiert vorne  
rechts

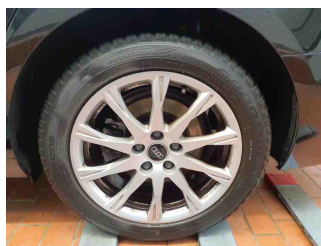

Räder - Rad montiert hinten  
links



Räder - Rad montiert hinten  
rechts



Innenraum - Mittelkonsole



Fahrzeug - Motorraum offen



Equipment - Boardmappe/  
Securitybag

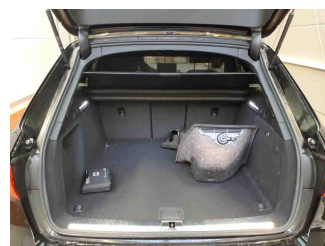

Innenraum - Kofferraum



# Zustandsbericht

- Protokoll der Fahrzeugbewertung -

Berichts-Nr: 9096094  
vom: 24.09.2025

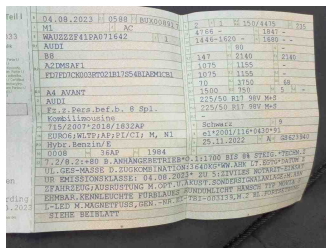

Fahrzeug - abgegebene ZB1



Fahrzeug - Serviceunterlagen /  
Wartungsnachweis



Innenraum - vorne

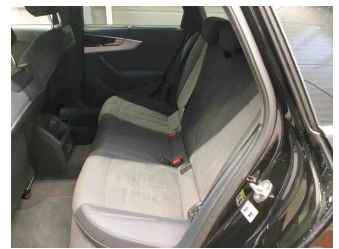

Innenraum - hinten

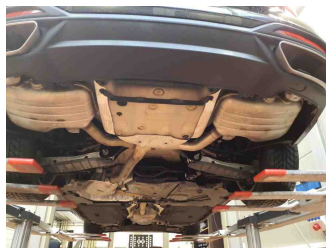

Unterbodenscan



Innenraum -  
Navigationsgerät/Radio

## » Beschädigungsfotos

### WERTMINDERNDE FAKTOREN

1 - Tür vorne rechts - Kratzer - Lackieren



2 - Tür hinten links - Kratzer - Lackieren

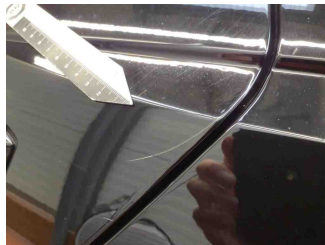

3 - Vorbereitungszeit Karosserie - Lack Vorbereitung - Ausführen

4 - Wartung - Wartung fällig - Ausführen

5 - Ölwechsel - Wartung fällig - Ausführen

6 - Seitenwand hinten rechts - Kratzer - Auslegen + Polieren

