

Zustandsbericht

- Protokoll der Fahrzeugbewertung -

Berichts-Nr: 9542733
vom: 27.11.2025

» Übersicht

Auftrags-Nr: 1002192365
Besichtigt am: 27.11.2025 13:12
Berichts-Nr: 9542733
FIN: WAUZZZF35R1046284

Fahrzeugansicht - diagonal
vorne linksFahrzeugansicht - diagonal
hinten rechtsInnenraum - Cockpit mit
Laufleistung



Zustandsbericht

- Protokoll der Fahrzeugbewertung -

Berichts-Nr: 9542733
vom: 27.11.2025

» Fahrzeugdaten

| | |
|-------------------------------------|--|
| Fahrzeugkategorie: | Personenkraftwagen |
| Fahrzeugart: | SUV |
| Hersteller: | Audi |
| Modell: | Q3 |
| HSN / TSN: | 0588 / BOW |
| Erstzulassungsdatum: | 01.12.2023 |
| Laufleistung: | 16.225 km |
| Nachweis Kilometerstand: | |
| Farbe: | Nanograu Metallic |
| Farbe Dach: | Nanograu Metallic |
| Antriebsart: | Allrad |
| Motorisierung/Kraftstoff: | Benzin |
| Hubraum: | 2.000 ccm |
| Leistung: | 140 kW (191 PS) |
| Fahrzeuglänge: | |
| Fahrzeughöhe: | |
| Fahrzeugbreite: | |
| Zulässiges Gesamtgewicht: | |
| Radstand: | |
| Anzahl Achsen: | 2 |
| Zylinder: | 4 |
| Schadstoffklasse: | Euro 6 |
| Anzahl Türen: | 4 |
| Anzahl Sitze: | 5 |
| Getriebe: | Automatik 7-Gang |
| Polsterart: | Stoff |
| Interieurfarbe: | schwarz-schwarz/schwarz-schwarz/schwarz/mondsilber |
| Anzahl vorhandene Schlüssel: | 2 |

» Dokumente & Wartung

| | |
|---|---------------|
| Nächste HU: | 12.2026 |
| Zulassungsbescheinigung (ZBT1 Original) vorhanden: | Ja |
| Zulassungsbescheinigung entgegengenommen: | Ja |
| Kennzeichen entgegengenommen: | Beide |
| Wartungsheft: | Digital |
| Wartungsnachweis: | Nicht prüfbar |
| Datum der letzten Wartung: | |
| Km-Stand bei letzter Wartung: | |
| Restlauf bis Service: | 6 Tag(e) |



Zustandsbericht

- Protokoll der Fahrzeugbewertung -

Berichts-Nr: 9542733
vom: 27.11.2025

» Fahrzeugausstattung

| | |
|---|---|
| 2-Zonen-Komfortklimaautomatik | Drehstromgenerator 140 A |
| 4 Zyl.Ottomotor 2,0L Aggr. 06Q.A 888evo4 | Dreip.Automatikgurte hinten außen mit ECE-Label |
| 4-Zylinder-Ottomotor 2,0L/140 KW, TFSI, homogen, GM. ist:T06/T2C/T2J/T2W/T3I/ T4U/T50/T5H/T6E/T8J/TD3/T5V/T3Q | Einbau Differenzierung für Getriebe"DQ381" -- Fahrzeugteile - |
| 6 Lautsprecher | - |
| Abdeckungen für Leichtmetallräder | Einbauteile f.4 Zyl.Motore |
| Abgaskonzept, EU6 AP | Einparkhilfe plus |
| Ablage- und Gepäckraumpaket | Einstiegsleisten mit Aluminiumeinlegern vorn |
| Abwicklung Serie | Elektromechanische Parkbremse |
| advanced | Elektromechanische Servolenkung |
| Airbags vorn, Beifahrerairbag deaktivierbar | Elektronisches Stabilisierungsprogramm ESP |
| Aktivkohlebehälter (EVAP) | Entfall Modellbezeichnung und Leistungs-/Technologie- Schriftzug |
| Akzentflächen schwarz glänzend | Entriegelung Hintersitz Standard |
| Ambiente-Lichtpaket plus | Erhö.h.der Serienkraftstoffstbefüllung |
| Audi AG | Fahrzeuge ohne besonderen Produktaufwer- tungsmaßnahmen |
| Audi connect Navigation & Infotainment plus | Fahrzeugklassen-Differenzierung-F30/F3A- |
| Audi connect Remote & Control (für MMI Navigation plus) | Federbereich 43 nur Einbausteuerung keine Bedarfsprognose |
| Audi phone box | Fertigungsablauf Standard |
| Audi pre sense basic | Folienbeklebung |
| Audi pre sense front | Frontscheibe in Wärmeschutz- und Akustikverglasung |
| Audi virtual cockpit plus | Fußgänger- und Radfahrschutzmaßnahmen erweitert und vorausschauend |
| Aufkleber/Schilder, englisch-deutsch | Fußhebelwerk "Standard" |
| Außenspiegel elektrisch einstell- und beheizbar | Fußmatten vorn und hinten |
| Außenspiegel links, asphärisch | Gepäckraumklappe elektrisch öffnend und schließend |
| Außenspiegel rechts (großes Sichtfeld), konvex | Geschlossener Aufbau |
| Außenspiegelgehäuse in Wagenfarbe | Geschwindigkeitsbegrenzungsanlage |
| Batterie 420A (70Ah) | Geschwindigkeitsregelanlage |
| Batterie/Generator Kapazität Standard | gesetzlicher Notruf |
| Bauteilesatz ohne länderspezifische Bauvorschrift | Gewichtsbereich 13 nur Einbausteuerung keine Bedarfsprognose |
| Berganfahrassistent | Grundausstattung |
| Betriebserlaubnis Nachtrag | Heckspoiler |
| Betriebsspannung 12 V | Innenspiegel abblendbar |
| Bordliteratur in Deutsch | Instrumenteneinsatz, Anzeige in KM/H |
| Bordwerkzeug | Interieurapplikationen Aluminiumoptik |
| Businesspaket | ISOFIX und Top Tether für Fondsitze außen |
| Dachhimmel in Stoff in spezifischer Farbe | Kältemittel R1234yf |
| Dachreling Schwarz | Kamerabasierte Verkehrszeichenerkennung |
| Dämpfung vorn | Kein Selbstabholer |
| Dekoreinlage Micrometallic silber | Kein Sonderfahrzeug,Standard-Ausführung |
| Digitaler Radioempfang | Keine Aktionsausführung |
| Doppelton-Signalhorn | Kennzeichenträger hinten (ECE) |
| | Kindersicherung elektrisch betätigt |



Zustandsbericht

- Protokoll der Fahrzeugbewertung -

Berichts-Nr: 9542733
vom: 27.11.2025

| | |
|---|--|
| Komfortfahrwerk | Ohne Garagentoröffner |
| Komfortmittellarmlehne vorn | Ohne Innen-Sound-Maßnahmen (Nur für Audi/Seat) |
| Komfortpaket | Ohne Kindersitzverankerung vorne (ISOFIX) |
| Komfortschlüssel, ohne Safelock | Ohne Klappstisch an Vordersitzlehne |
| Kopfstützen hinten (3 Stück) | Ohne Ladekabel |
| Kopfstützen vorn | Ohne Ladekabel (Industriestecker) |
| Kraftstoffsystem Otto-Einspritzer | Ohne Lehnenentriegelung für Vordersitze |
| Ladekantenschutz aus Edelstahl | Ohne Lendenwirbelstütze in den Sitzlehnen |
| Landesverkaufsprogramm Deutschland | Ohne Lichtassistent |
| Lederlenkrad 3-Speichen mit Multifunktion plus | Ohne Logoprojektion |
| LED-Heckleuchten plus | Ohne Mode3 Ladekabel |
| LED-Scheinwerfer | Ohne Multimedia" im Fahrzeug |
| LED-Scheinwerfer und LED-Heckleuchten mit dynamischem Blinklicht Heck | Ohne Nebelscheinwerfer |
| Leuchtweitenregulierung | Ohne Scheinwerferreinigungsanlage |
| Licht-/Regensensor | Ohne Sitzbelüftung/Massagesitze |
| Linkslenker | Ohne Sonder-Maßnahmen |
| LTE-Unterstützung für Audi phone box | Ohne Trennwand |
| Mit Multifunktionskamera | Ohne Wandhalterung |
| Mit spez.Schilder/Aufkleber/ Sicherheitszertifikate für Deutschland | Ohne Wärmespeicher/Zusatzheizung |
| MMI Navigation plus | Ohne zus. Triebwerks-Unterschutz |
| MMI Navigation plus mit MMI touch | Ohne Zusatz-/Standheizung |
| Motorabdeckung | Ottomotor |
| Müdigkeitserkennung | quattro |
| N.N.N. Ausführung 1 | Räder der Serie |
| Nicht Heissland | Räder, 5-Arm, 7,0Jx18, Reifen 235/55 R18 |
| Nichtraucherausführung | Räder, 5-Arm-Secare, 6,5Jx17, Winterreifen 215/65 R17 |
| Normalsitze vorn | Radschrauben Standard |
| Ohne 2. Batterie | Radstand |
| Ohne akustisches Fahrzeug-Warnsystem | Rechtsverkehr |
| Ohne alternativ-Antriebssystem | Regionscode " ECE " für Radio |
| Ohne Anhängervorrichtung | Reifen 235/55 R18 100V Super- Rollwiderstandsoptimiert, Generation 2 (Polymerbeschichtung) |
| Ohne Audi drive select | Reifen ohne Festlegung der Reifenmarke |
| Ohne Bedieneinheit Ladesystem | Reifendruck-Kontrollanzeige |
| Ohne Belederung | Reifenreparaturset |
| Ohne besondere Karosseriemaßnahmen | Rückfahrkamera |
| Ohne connect Paket | Rücksitzbank plus |
| Ohne Dacheinsatz (Volldach) | S tronic |
| Ohne ECO-Funktion | Scheibenbremsen hinten |
| Ohne Elektrische Lenksäulenverriegelung (ELV) | Scheibenbremsen vorn, 17 Zoll (ECE) |
| Ohne Elektromotor (Hybrid) | Seitenairbags vorn und Kopfairbagsystem |
| Ohne Feuerlöscher | Seitliche Dekorfolien |
| Ohne Frontspoiler | Serienqualität |



Zustandsbericht

- Protokoll der Fahrzeugbewertung -

Berichts-Nr: 9542733
vom: 27.11.2025

Serviceanzeige 30000 km oder 2 Jahre (variabel)

Sitzbelegungserkennung

Sitzheizung vorn

Smartphone-Interface

Sondersteuerung I/VP

Sonnenschutzverglasung abgedunkelt

spezielles Typschild EU

Sprachdialogsystem

Spurverlassenswarnung

Spurwechselwarnung

Stabilisator hinten

Stabilisator vorn

Standardabgasanlage

Standard-Klimazonen

Start-Stop-System mit Rekuperation

Steckdose 12 V und zwei USB-Anschlüsse im Fond

Steuerung SWIN

Stoff Argument

Stoßfänger advanced in Kontrastlackierung

Tagfahrlicht

Top-Infotainment High (MIB3)

Trägerfrequenz 433,92 bis 434,42 MHz

Transportschutz (Ausf.1)

Typprüfland Deutschland

Verbandmaterial mit Warndreieck

Vordersitze manuell einstellbar

Wartungsintervallverlängerung

Waschwasser-Standanzeige

Wegfahrsperrung elektronisch

Zierleisten in Schwarz



Zustandsbericht

- Protokoll der Fahrzeugbewertung -

Berichts-Nr: 9542733
vom: 27.11.2025

» Bereifung

MONTIERTE BEREIFUNG

| Hersteller | Ort | Position | Typ | Felge | Dimension | Profiltiefe |
|------------|--------|----------|--------|-----------|------------------|-------------|
| Hankook | Vorne | Links | Winter | Aluminium | 215/65 R 17 99 H | 5,0 mm |
| Hankook | Vorne | Rechts | Winter | Aluminium | 215/65 R 17 99 H | 5,0 mm |
| Hankook | Hinten | Links | Winter | Aluminium | 215/65 R 17 99 H | 5,0 mm |
| Hankook | Hinten | Rechts | Winter | Aluminium | 215/65 R 17 99 H | 5,0 mm |

Reifen zulässig: Ja

Reifen verkehrssicher: Ja

ZUSÄTZLICHE BEREIFUNG

| Hersteller | Ort | Position | Typ | Felge | Dimension | Profiltiefe |
|-------------|-----|----------|--------|-----------|-------------------|-------------|
| Continental | | | Sommer | Aluminium | 235/55 R 18 100 V | 4,0 mm |
| Continental | | | Sommer | Aluminium | 235/55 R 18 100 V | 4,0 mm |
| Continental | | | Sommer | Aluminium | 235/55 R 18 100 V | 5,0 mm |
| Continental | | | Sommer | Aluminium | 235/55 R 18 100 V | 5,0 mm |

Reifen zulässig: Ja

Reifen verkehrssicher: Ja

ERSATZ-/NOTRAD & ZUBEHÖR

Bordwerkzeug vorhanden: Ja

Tirefit vorhanden: Ja

Tirefit Ablaufdatum: 08.2027

Kompressor vorhanden: Ja



Zustandsbericht

- Protokoll der Fahrzeugbewertung -

Berichts-Nr: 9542733
vom: 27.11.2025

» Wertmindernde Faktoren

Nicht vorhanden

» Gebrauchsspuren

| Nr | Bauteil | Schadensbeschreibung | Reparaturempfehlung |
|----|---------|----------------------|----------------------------|
| 1 | Dach | Delle(n) | Akzeptabel (Gebrauchsspur) |



Zustandsbericht

- Protokoll der Fahrzeugbewertung -

Berichts-Nr: 9542733
vom: 27.11.2025

» Merkantile Wertminderung

| | |
|---|--|
| Vorschäden bekannt: | Ja |
| Vorschäden feststellbar: | Nein |
| Nachlackierungen vorhanden: | Nein |
| Lackschichtdickenmessung durchgeführt: | Ja - ohne Auffälligkeiten/Abweichungen |

ERGEBNISSE DER LACKSCHICHTDICKENMESSUNG

Die Messwerte lagen im üblichen Bereich.

Pro Bauteil wurden mindestens 3 Messungen durchgeführt.



Zustandsbericht

- Protokoll der Fahrzeugbewertung -

Berichts-Nr: 9542733
vom: 27.11.2025

» Hinweise zum Zustandsbericht

**Angaben zum Auftrag und zum
Bewertungsumfang:**

Es wurde der Auftrag erteilt, einen Zustandsbericht über das beschriebene Fahrzeug zu erstellen.

Die Fahrzeugzustandsbewertung erfolgte auftragsgemäß auf Basis der vom Auftraggeber vorgegebenen Standards für Fahrzeugbewertungen. Die Feststellungen im Einzelfall trifft der Sachverständige aufgrund eigener Sachkunde und nach eigenem sachverständigen Ermessen.

Fahrzeug-Identifizierung:

WAUZZZF35R1046284

FIN abgelesen und stimmt mit Unterlagen überein

Allgemeinzustand:

Gepflegter Allgemeinzustand

Besichtigungsbedingungen:

Nässe

Hebebühne/Hubmittel benutzt:

Ja

Motorenlauf durchgeführt:

Ja

Fahrprobe durchgeführt:

Nein



Zustandsbericht

- Protokoll der Fahrzeugbewertung -

Berichts-Nr: 9542733
vom: 27.11.2025

» Sonstige Bemerkungen

Vorliegendes Exemplar wurde auf elektronischem Wege erzeugt. Es ist ohne Originalunterschrift gültig.

» Ansichtsfotos



Fahrzeugansicht - diagonal
vorne links



Fahrzeugansicht - diagonal
vorne rechts



Fahrzeugansicht - diagonal
hinten links



Fahrzeugansicht - diagonal
hinten rechts



Innenraum - Cockpit mit
Laufleistung



Equipment - Bordwerkzeug

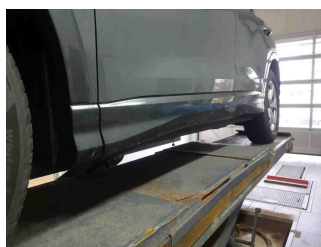

Seitenansicht - Schweller links

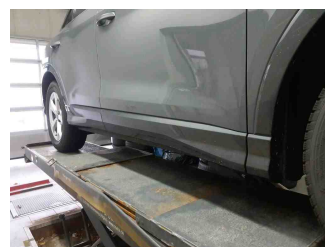

Seitenansicht - Schweller rechts



Fahrzeug -
Typenschild/Fahrgestellnummer



Räder - Rad montiert vorne
links



Räder - Rad montiert vorne
rechts

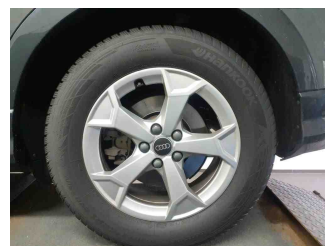

Räder - Rad montiert hinten
links

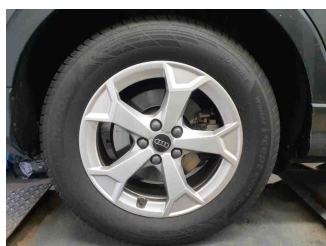

Räder - Rad montiert hinten
rechts



Räder - Rad beiliegend #1



Räder - Rad beiliegend #2



Räder - Rad beiliegend #3



Zustandsbericht

- Protokoll der Fahrzeugbewertung -

Berichts-Nr: 9542733
vom: 27.11.2025



Räder - Rad beiliegend #4



Innenraum - Mittelkonsole

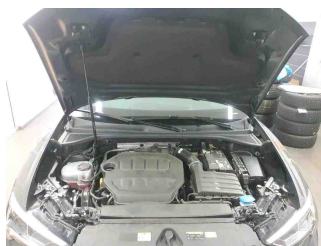

Fahrzeug - Motorraum offen



Equipment - Boardmappe/
Securitybag

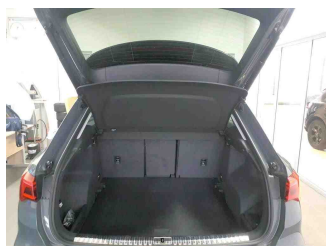

Innenraum - Kofferraum

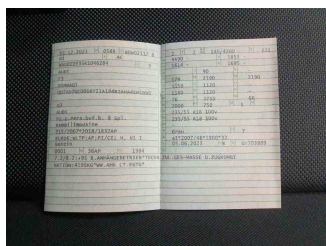

Fahrzeug - abgegebene ZB1

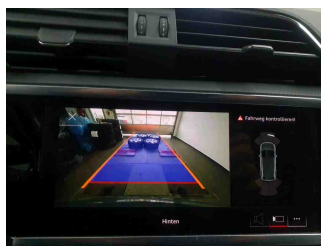

Zubehör - Sonderausstattung

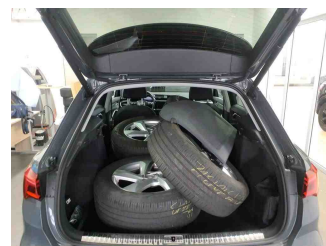

Räder - eingelegt im Fahrzeug



Fahrzeug - Serviceunterlagen /
Wartungsnachweis



Innenraum - vorne

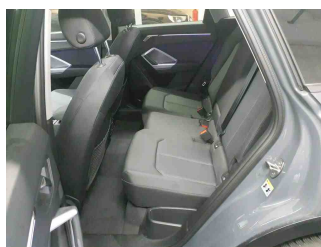

Innenraum - hinten



Räder - Haltbarkeitsdatum
Tirefit

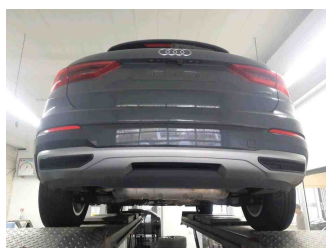

Unterbodenscan

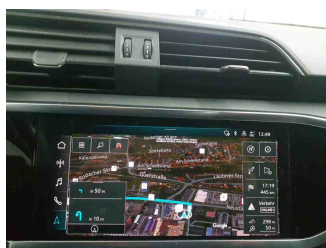

Innenraum -
Navigationsgerät/Radio

» Beschädigungsfotos

GEBRAUCHSSPUREN

1 - Dach - Delle(n) - Akzeptabel (Gebrauchsspur)

