

Zustandsbericht

- Protokoll der Fahrzeugbewertung -

Berichts-Nr: 9483499
vom: 19.11.2025

» Übersicht

Auftrags-Nr:	1002188960
Besichtigt am:	19.11.2025 13:39
Berichts-Nr:	9483499
FIN:	TMBLJ7NU4P5023731



Fahrzeugansicht - diagonal
vorne links



Fahrzeugansicht - diagonal
hinten rechts

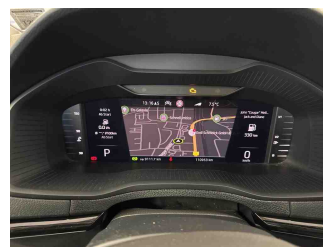

Innenraum - Cockpit mit
Laufleistung



Zustandsbericht

- Protokoll der Fahrzeugbewertung -

Berichts-Nr: 9483499
vom: 19.11.2025

» Fahrzeugdaten

Fahrzeugkategorie:	Personenkraftwagen
Fahrzeugart:	SUV
Hersteller:	Skoda
Modell:	Karoq
HSN / TSN:	8004 / ASQ
Erstzulassungsdatum:	09.11.2022
Laufleistung:	110.953 km
Nachweis Kilometerstand:	
Farbe:	Energy-Blau
Farbe Dach:	Energy-Blau
Antriebsart:	Allrad
Motorisierung/Kraftstoff:	Diesel
Hubraum:	2.000 ccm
Leistung:	110 kW (150 PS)
Fahrzeuglänge:	4.384 mm
Fahrzeughöhe:	1.629 mm
Fahrzeugbreite:	1.841 mm
Zulässiges Gesamtgewicht:	2.182 kg
Radstand:	2.625 mm
Anzahl Achsen:	2
Zylinder:	4
Schadstoffklasse:	Euro 6
Anzahl Türen:	4
Anzahl Sitze:	5
Getriebe:	Automatik 7-Gang
Polsterart:	Alcantara
Interieurfarbe:	Onyx
Anzahl vorhandene Schlüssel:	2

» Dokumente & Wartung

Nächste HU:	11.2025
Zulassungsbescheinigung (ZBT1 Original) vorhanden:	Ja
Zulassungsbescheinigung entgegengenommen:	Ja
Kennzeichen entgegengenommen:	Beide
Wartungsheft:	Digital
Wartungsnachweis:	Nicht prüfbar
Datum der letzten Wartung:	
Km-Stand bei letzter Wartung:	
Restlauf bis Service:	525 Tag(e)



Zustandsbericht

- Protokoll der Fahrzeugbewertung -

Berichts-Nr: 9483499
vom: 19.11.2025

» Fahrzeugausstattung

"KESSY FULL" ohne SAFE System	Climatronic mit Stauluftregelung, FCKW-frei
"SMART LINK" (drathlos für Apple)	DAB - Digitaler Radioempfang
"SUNSET"	Dachreling, schwarz
"Virtual Cockpit"	Dämpfung hinten, Hochstandsfahrwerk
12 Volt-Steckdose im Kofferraum	Dämpfung vorn
2 Leseleuchten vorn	Dekor-Einlagen
2-Speichen-Multifunktionslenker mit dem Heizung und Schaltwippen für das DSG	Doppelton-Signalhorn
3. Kopfstütze hinten	Drehstromgenerator 140 A
4 Türen	Dreip.Automatikgurte hinten außen mit ECE-Label
4 Zyl.Dieselmotor 2,0L Aggr. 05L.C	Dreip.Automatikgurte vo.m.Gurtstraffer und Höheneinstellung
4-Zyl.Turbodieselmotor 2,0 L/110 KW(4V) TDI CR ; GM ist:T37/T3Y/TS1/T4P/T98/T4S/TR1/T0P/T0N/T13/T29/TM4/T D1/TI9/T11/T3C	ECO-Funktion
7-Gang-Automatikgetriebe für Allrad	Einbau Differenzierung für Getriebe"DQ381" -- Fahrzeugteile -
8 Lautsprecher (passiv)	Einparkhilfe vorn und hinten
Abgasendrohr hinten (Standard)	Einstiegleisten in den Türausschnitten aus Kunststoff
Abgaskonzept, EU6 AP	Elektrische Luftzusatzheizung
Ablagenpaket 3	Elektronisches Stabilisierungsprogramm (ESP)
Aero Kappe schwarz matt	Entriegelung Heckklappe/Deckel hinten von innen (elektr.)
Allradantrieb	Entriegelung Hintersitz mechanisch
Allwetter, Abbiege und Autobahnlicht	Erweiterte Innengeräuschkämpfung
Ambientelicht Ausführung 2	Extern, USB Typ-C nur Datenbuchse(n)
Antenne nur für FM Empfang, Diversity	Fahrerkniesairbag
Außen-Sound Standard	Fahrlichtassistent sowie Coming- und Leaving Home-Funktion
Außenspiegel links, konvex	Fahrprofilwahl und konv. Dämpfer
Außenspiegel rechts, konvex	Fahrzeugklassen-Differenzierung -5EP-
Außenspiegel, automatisch abblendbar elektrisch anklapp-/einstell-/beheizbar	Federbereich 04 nur Einbausteuerung keine Bedarfsprognose
Außenspiegelgehäuse und diverse Anbauteile in Wagenfarbe	Fensterheber mit Komfortschaltung und Abschaltsicherung, elektrisch
Automatische Distanzregelung (mit follow to stop) und Speed-Limiter	Fertigungsablauf Standard
Batterie 420A (70Ah)	Feststellbremse
Batterie/Generator Kapazität Standard	Front Assist inkl. City ANB für ACC high
Bauteilesatz ohne länderspezifische Bauvorschrift	Frontscheibe, Wärmeschutzglas
Beheizbare Vordersitze	Fußgängerschutzmaßnahmen erweitert und vorausschauend
Berganfahrassistent	Fußhebelwerk "Standard"
Betriebserlaubnis Nachtrag	Gepäckraumbodenbelag, Flachnadelflies
Betriebsspannung 12 V	Gewichtsbereich 4 nur Einbausteuerung keine Bedarfsprognose
Bordliteratur in Deutsch	Gurtkontrolle,E-Kontakt im Gurtschloss, erweiterte Sicherheitsausstattung
Bordwerkzeug	Heckscheiben-Wisch-Waschanlage mit Intervallschaltung
Bremsbelagverschleißkontrolle	Heckspoiler
Brillen-Ablage/Halter	Hinterachsgewicht Ausführung 1
Chrom-Paket (Ausführung 2)	Höheneinstellung,manuell,für Vordersitze
	Infotainment Bolero/Amundsen/Columbus (MIB3)



Zustandsbericht

- Protokoll der Fahrzeugbewertung -

Berichts-Nr: 9483499
vom: 19.11.2025

Innenleuchte im Fußraum vorn und hinten	Ohne Aktivkohlebehälter mit SCR
Innenspiegel automatisch abblendbar mit USB	Ohne alternativ-Antriebssystem
Instrumenteneinsatz, Anzeige in KM/H	Ohne Anhängervorrichtung
Kältemittel R1234yf	Ohne besondere Karosseriemaßnahmen
Kein Sonderfahrzeug, Standard-Ausführung	Ohne Dacheinsatz (Volldach)
Keine Aktionsausführung	Ohne Dekorfolien/Embleme
Kindersicherung, manuell	Ohne Durchladeeinrichtung
Kindersitzverankerung für Kindersitzsystem ISO FIX	Ohne Elektromotor (Hybrid)
Klappbare Haltegriffe, mehrteilig	Ohne Emblempaket
Komfortsitze vorn	Ohne erweitertem Sicherheitssystem
Komforttelefonie mit LTE und Wireless charging	Ohne Gepäck-Spinne/Netz/Tasche
Kopfairbags inkl. Seitenairbags vorn	Ohne Halter
Kopfstützen vorn	Ohne Kindersitzverankerung vorn (ISOFIX)
Kraftstoffsystem Diesel	Ohne Klapptisch an Vordersitzlehne
Kühlerschutzgitter	Ohne Ladedose
Landesverkaufsprogramm Deutschland	Ohne Lehnenentriegelung für Vordersitze
Lane Assist mit adaptiver Spurführung + Emergency Assist	Ohne Schmutzfänger
LED- Hauptscheinwerfer mit variabler Lichtverteilung	Ohne Spurwechselassistent
LED-SBBR-Leuchte, Lichtfunktionen animiert, spezielles Styling	Ohne Starktonanl./Tonfolgeschaltregelung
Leergewichtsbereich 1	Ohne Trennwand
Leichtmetallräder "PROCYON" 7J x 18" - 4 Stk.	Ohne Überführungsausrüstung
Lendenwirbelstütze, manuell einstellbar in Vordersitzlehnen	Ohne zus. Funktionsfehleranzeige
Leuchtweitenregulierung, autom/dynamisch mit Kurvenfahrlicht (AFS 1)	Ohne zus. Triebwerks-Unterschutz
Light Paket	Ohne Zusatz-/Standheizung
Linkslenker	Pannen-Set
Luftfilter für staubreiche Länder	Radschrauben Standard
Luxusausstattung	Radstand
Matrix-Beam	Rechtsverkehr
Mit Multifunktionskamera	Regionscode " ECE " für Radio
Mit Rückfahrkamerasystem (Ausf.1)	Reifen 225/50 R18 95W Super- Rollwiderstandsoptimiert, Generation 2
Mittelarmlehne vorn	Reifen ohne Festlegung der Reifenmarke
Modul Boden hinten Ausführung 7	Reifendruckkontrolle
MPV	Remote Access / Remote Access + Online Infotainment
Müdigkeitserkennung	Remote Access + Infotainment Online 3 Jahre
Navi Columbus + Web radio	Rücksitzbank ungeteilt, Lehne geteilt umlegbar mit Mittelarmlehne
Nebelschlussleuchte	Schalthebelknopf/-Griff in Leder
Nicht Heissland	Scheibenbremsen hinten
Nichtraucherausführung	Scheibenbremsen vorn
Normal-Lackierung	Scheibenwaschdüsen beheizbar, vorn
Notrufsystem eCall+	Scheibenwischer-Intervallschaltung mit Licht/Regensensor
Ohne Ablagekästen im Kofferraum	Scheinwerferreinigungsanlage
Ohne Adapter	Schlüssel für Schließsystem mit Fernbedienung



Zustandsbericht

- Protokoll der Fahrzeugbewertung -

Berichts-Nr: 9483499
vom: 19.11.2025

Schriftzugsatz

Serienkraftstoff-Erstbefüllung

Serviceanzeige 30000 km oder 2 Jahre (variabel)

Servolenkung, geschwindigkeitsabhängig (Servotronic)

Sitzbezüge - Suedia/Leder

Sitzbezüge "Suedia"

Sonnenblenden, mit Make-up-Spiegel beleuchtet auf Fahrer
und Beifahrerseite

Spezielles Typschild für EG für M1-Pkw

Sprachsteuerung

Stabilisator hinten

Stabilisator vorn

Standard-Klimazonen

Start/Stop-Anlage mit Rekuperation

Stoßfänger Standard

Tankdeckel

Technology Columbus Plus (Web Radio)

Textilfußmatten

Trägerfrequenz 433,92 bis 434,42 MHz

Transportschutzfolie (Mindestschutz) mit zus.
Transportschutzmaßnahmen

Travel Assist

Tür und Seitenverkleidung

Typprüfand Deutschland

Variabler Ladeboden im Kofferraum

Variables Ladebodenkonzept

Variante Grundausstattung

Verkehrszeichenerkennung

Vier-Lenkerachse

Wartungsintervallverlängerung

Waschwasser-Standanzeige

Wegfahrsperre elektronisch

Zierleisten schwarz

Zus. Karosserieabdeckung am Radlauf und am seitlichen
Schweller

Zus. Rückstrahler (Türbereich)

Zusätzliche Außengeräuschkämpfung



Zustandsbericht

- Protokoll der Fahrzeugbewertung -

Berichts-Nr: 9483499
vom: 19.11.2025

» Bereifung

MONTIERTE BEREIFUNG

Hersteller	Ort	Position	Typ	Felge	Dimension	Profiltiefe
Pirelli	Vorne	Links	Sommer	Aluminium	225/50 R 18 95 W	4,0 mm
Pirelli	Vorne	Rechts	Sommer	Aluminium	225/50 R 18 95 W	3,0 mm
Pirelli	Hinten	Links	Sommer	Aluminium	225/50 R 18 95 W	3,0 mm
Pirelli	Hinten	Rechts	Sommer	Aluminium	225/50 R 18 95 W	3,0 mm

Reifen zulässig: Ja

Reifen verkehrssicher: Ja

ERSATZ-/NOTRAD & ZUBEHÖR

Bordwerkzeug vorhanden: Ja

Tirefit vorhanden: Ja

Tirefit Ablaufdatum: 08.2026

Kompressor vorhanden: Ja



Zustandsbericht

- Protokoll der Fahrzeugbewertung -

Berichts-Nr: 9483499
vom: 19.11.2025

» Wertmindernde Faktoren

Nr	Bauteil	Schadensbeschreibung	Reparaturempfehlung
1	Tür vorne links	Delle(n) und Kratzer	Instandsetzen + lackieren
2	Heckklappe	Kratzer	Lackieren
3	Stoßfänger hinten	Delle(n) und Kratzer	Instandsetzen + lackieren
4	Vorbereitungszeit Karosserie	Lack Vorbereitung	Ausführen
5	Tür hinten rechts	Delle(n) und Kratzer	Spotrepair
6	Tür hinten links	Delle(n) und Kratzer	Spotrepair
7	Schalthebel	Verschlissen	Smart Repair Leder
8	Türzierleiste hinten rechts	Kratzer	Ersetzen
9	Tür vorne rechts	Kratzer	Smart Repair
10	Fußmatten	Loch	Ersetzen

» Gebrauchsspuren

Das Fahrzeug weist dem Alter, der Laufleistung und dem Einsatzzweck entsprechende Gebrauchsspuren auf.



Zustandsbericht

- Protokoll der Fahrzeugbewertung -

Berichts-Nr: 9483499
vom: 19.11.2025

» Merkantile Wertminderung

Vorschäden bekannt:	Nein
Vorschäden feststellbar:	Nein
Nachlackierungen vorhanden:	Nein
Lackschichtdickenmessung durchgeführt:	Ja - ohne Auffälligkeiten/Abweichungen

ERGEBNISSE DER LACKSCHICHTDICKENMESSUNG

Die Messwerte lagen im üblichen Bereich.

Pro Bauteil wurden mindestens 3 Messungen durchgeführt.



Zustandsbericht

- Protokoll der Fahrzeugbewertung -

Berichts-Nr: 9483499
vom: 19.11.2025

» Hinweise zum Zustandsbericht

**Angaben zum Auftrag und zum
Bewertungsumfang:**

Es wurde der Auftrag erteilt, einen Zustandsbericht über das beschriebene Fahrzeug zu erstellen.

Die Fahrzeugzustandsbewertung erfolgte auftragsgemäß auf Basis der vom Auftraggeber vorgegebenen Standards für Fahrzeugbewertungen. Die Feststellungen im Einzelfall trifft der Sachverständige aufgrund eigener Sachkunde und nach eigenem sachverständigen Ermessen.

Fahrzeug-Identifizierung:

TMBLJ7NU4P5023731

FIN abgelesen und stimmt mit Unterlagen überein

Allgemeinzustand:

Gereinigt

Besichtigungsbedingungen:

Unzureichende Lichverhältnisse

Hebebühne/Hubmittel benutzt:

Ja

Motorenlauf durchgeführt:

Ja

Fahrprobe durchgeführt:

Ja



Zustandsbericht

- Protokoll der Fahrzeugbewertung -

Berichts-Nr: 9483499
vom: 19.11.2025

» Sonstige Bemerkungen

Vorliegendes Exemplar wurde auf elektronischem Wege erzeugt. Es ist ohne Originalunterschrift gültig.

» Ansichtsfotos



Fahrzeugansicht - diagonal
vorne links



Fahrzeugansicht - diagonal
vorne rechts



Fahrzeugansicht - diagonal
hinten links



Fahrzeugansicht - diagonal
hinten rechts

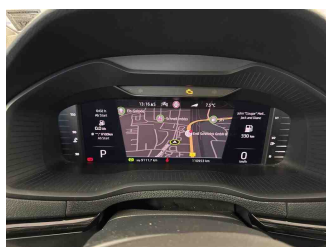

Innenraum - Cockpit mit
Lauffleistung

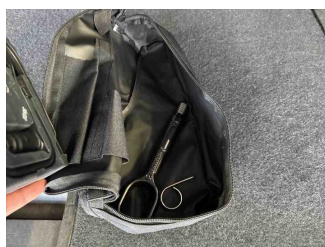

Equipment - Bordwerkzeug

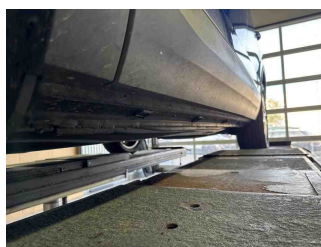

Seitenansicht - Schweller links



Seitenansicht - Schweller rechts



Fahrzeug -
Typenschild/Fahrgestellnummer

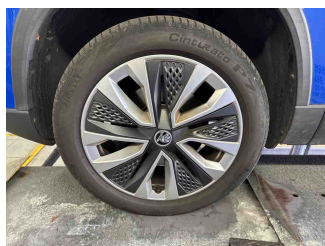

Räder - Rad montiert vorne
links

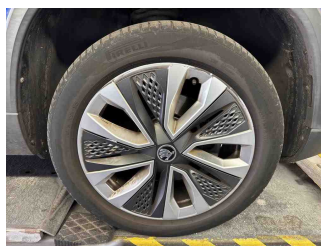

Räder - Rad montiert vorne
rechts

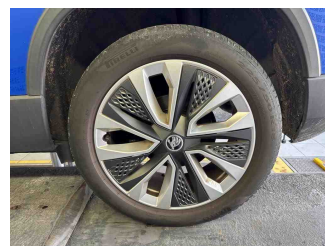

Räder - Rad montiert hinten
links

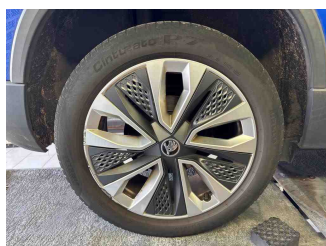

Räder - Rad montiert hinten
rechts

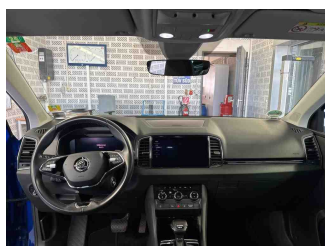

Innenraum - Mittelkonsole

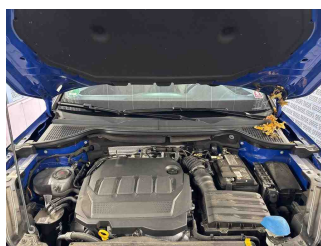

Fahrzeug - Motorraum offen

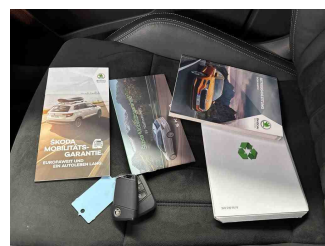

Equipment - Boardmappe/
Securitybag



Zustandsbericht

- Protokoll der Fahrzeugbewertung -

Berichts-Nr: 9483499
vom: 19.11.2025



Innenraum - Kofferraum

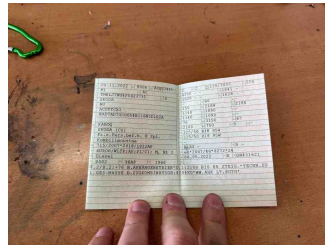

Fahrzeug - abgegebene ZB1

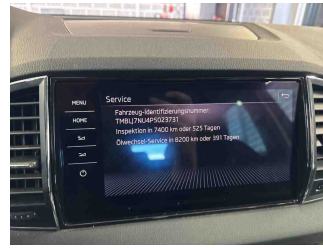

Fahrzeug - Serviceunterlagen / Wartungsnachweis



Innenraum - vorne

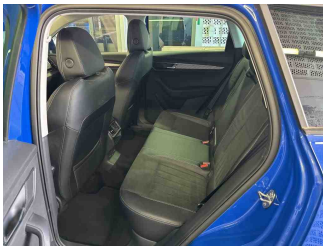

Innenraum - hinten

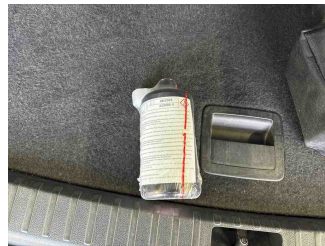

Räder - Haltbarkeitsdatum
Tirefit

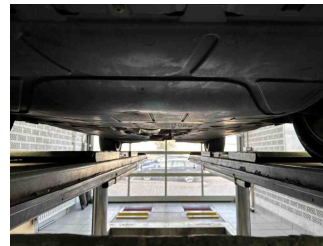

Unterbodenscan

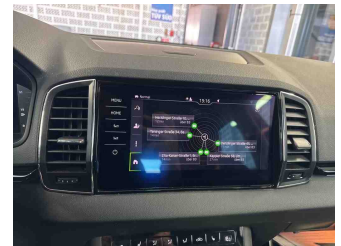

Innenraum -
Navigationsgerät/Radio

» Beschädigungsfotos

WERTMINDERNDE FAKTOREN

1 - Tür vorne links - Delle(n) und Kratzer - Instandsetzen + lackieren

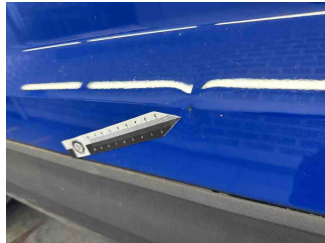

2 - Heckklappe - Kratzer - Lackieren

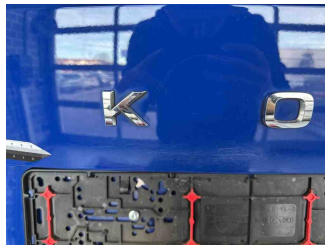

3 - Stoßfänger hinten - Delle(n) und Kratzer - Instandsetzen + lackieren

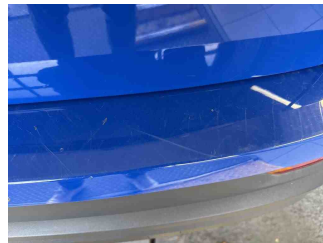
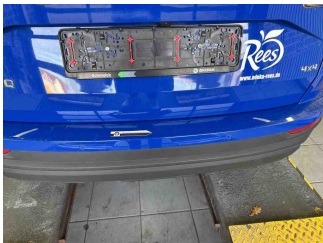

4 - Vorbereitungszeit Karosserie - Lack Vorbereitung - Ausführen

5 - Tür hinten rechts - Delle(n) und Kratzer - Spotrepair

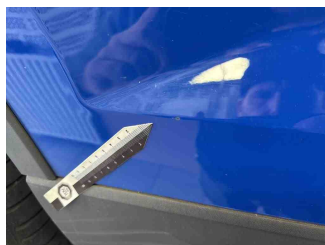
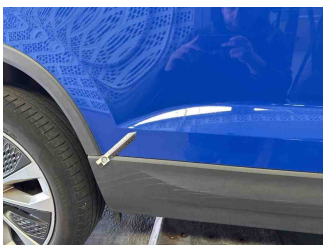

6 - Tür hinten links - Delle(n) und Kratzer - Spotrepair

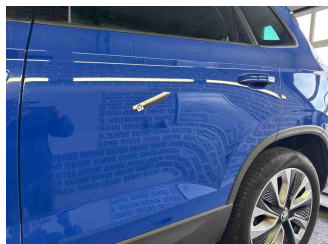

7 - Schalthebel - Verschlissen - Smart Repair Leder

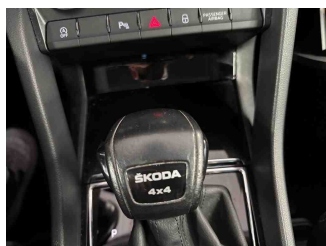
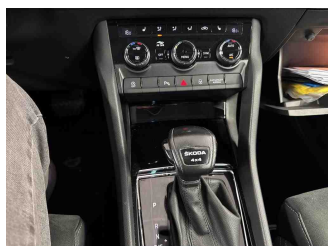

8 - Türzierleiste hinten rechts - Kratzer - Ersetzen

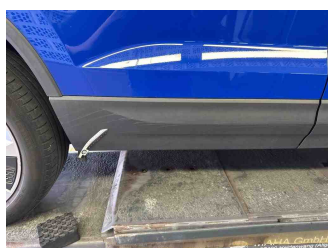

9 - Tür vorne rechts - Kratzer - Smart Repair

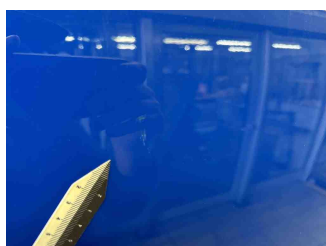
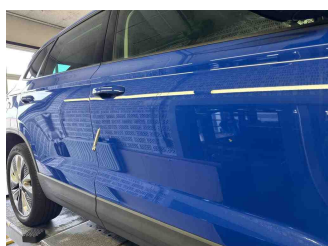

10 - Fußmatten - Loch - Ersetzen

