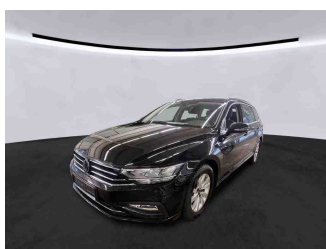

» Übersicht

Auftrags-Nr: 1002208586
Besichtigt am: 27.11.2025 13:13
Berichts-Nr: 9540457
FIN: WVVZZZ3CZPE045823

Fahrzeugansicht - diagonal
vorne linksFahrzeugansicht - diagonal
hinten rechtsInnenraum - Cockpit mit
Laufleistung

» Fahrzeugdaten

| | |
|-------------------------------------|--|
| Fahrzeugkategorie: | Personenkraftwagen |
| Fahrzeugart: | Kombi |
| Hersteller: | Volkswagen |
| Modell: | Passat |
| HSN / TSN: | 0603 / BQS |
| Erstzulassungsdatum: | 12.06.2023 |
| Laufleistung: | 92.980 km |
| Nachweis Kilometerstand: | |
| Farbe: | Deep Black Perleffekt |
| Farbe Dach: | Deep Black Perleffekt |
| Antriebsart: | Frontantrieb |
| Motorisierung/Kraftstoff: | Diesel |
| Hubraum: | 2.000 ccm |
| Leistung: | 110 kW (150 PS) |
| Fahrzeuglänge: | |
| Fahrzeughöhe: | |
| Fahrzeugbreite: | |
| Zulässiges Gesamtgewicht: | |
| Radstand: | |
| Anzahl Achsen: | 2 |
| Zylinder: | 4 |
| Schadstoffklasse: | Euro 6 |
| Anzahl Türen: | 4 |
| Anzahl Sitze: | 5 |
| Getriebe: | Schaltgetriebe 6-Gang |
| Polsterart: | Stoff |
| Interieurfarbe: | Titanschwarz/Titanschwarz/Titanschwarz |
| Anzahl vorhandene Schlüssel: | 2 |

» Dokumente & Wartung

| | |
|---|---------------|
| Nächste HU: | 06.2026 |
| Zulassungsbescheinigung (ZBT1 Original) vorhanden: | Ja |
| Zulassungsbescheinigung entgegengenommen: | Ja |
| Kennzeichen entgegengenommen: | Beide |
| Wartungsheft: | Digital |
| Wartungsnachweis: | Nicht prüfbar |
| Datum der letzten Wartung: | |
| Km-Stand bei letzter Wartung: | |
| Restlauf bis Service: | 693 Tag(e) |

» Fahrzeugausstattung

"Business Premium"-Paket inkl. Navigation

12-V-Steckdose an der Mittelkonsole hinten und im Gepäckraum

2 Becherhalter vorn mit Abdeckung

2 USB-C-Schnittstellen vorn, 1 USB-C-Ladebuchse an der Mittelkonsole hinten; Ladeleistung bis zu 45 W

230-V-Steckdose an der Mittelkonsole hinten

3 Kopfstützen hinten

4 Leichtmetallräder "Aragon" 6,5 J x 16

4-Zylinder-Dieselmotor 2,0 l

4-Zylinder-Dieselmotor 2,0 l TDI, 110 kW

6-Gang-Schaltgetriebe

8 Lautsprecher

Abgasendrohr hinten (Standard)

Abgasnorm EU6 AP

Airbag für Fahrer und Beifahrer, mit Beifahrerairbag-Deaktivierung, inkl. Knie-Airbag auf der Fahrerseite

App-Connect inkl. App-Connect Wireless für Apple CarPlay und Android Auto

Aragon 6,5 J x 16

Außen-Sound Standard

Außenspiegel auf Fahrerseite asphärisch

Außenspiegel mit Umfeldbeleuchtung und Beifahrerspiegelabsenkung, anklapp- und beheizbar, auf Fahrerseite abblendend

Außenspiegel rechts, konvex

Ausströmer vorn und Lichtdreheschalter beleuchtet, mit Chromeinfassung

Automatische Distanzregelung ACC mit Geschwindigkeitsbegrenzer

Batterie 420A (70Ah)

Batterie/Generator Kapazität Standard

Bauteilesatz ohne länderspezifische Bauvorschrift

Beifahrersitzlehne nicht umklappbar

Berganfahrassistent

Betriebserlaubnis Nachtrag

Bordliteratur in Deutsch (Deutschland)

Bordwerkzeug und Wagenheber

Business

Chromleisten an den Seitenfenstern

Dachhimmel in Mistralgrau

Dachreling schwarz

Dämpfung hinten,Basis 1

Dämpfung vorn

Dekoreinlagen "Cross Hatch" für Instrumententafel und Türverkleidungen

Dekoreinlagen "Piano Black" für Mittelkonsole

Digitaler Radioempfang DAB+

Diversity-Antenne für FM-Empfang

Doppelton-Signalhorn

Drehstromgenerator 140 A

Dreipunkt-Automatiksicherheitsgurt für mittleren Rücksitzplatz

Dreipunkt-Automatiksicherheitsgurte mit Gurtstraffer für die äußeren Rücksitzplätze

Dreipunkt-Automatiksicherheitsgurte vornmit Höheneinstellung und Gurtstraffer

Einparkhilfe - Warnsignale bei Hindernissen im Front- und Heckbereich

Einstiegleisten in den Türausschnitten aus Kunststoff

Einstiegs-/Warnleuchten in LED-Technik in den Türen vorn

Elektrische Luftzusatzheizung

Elektronische Parkbremse inkl. Auto-Hold-Funktion

Elektronisches Stabilisierungsprogramm und elektromechanischer Bremskraftverstärker

Entfall des Schriftzugs für die Motorbezeichnung auf der Gepäckraumklappe

Fahrassistent "Travel Assist" und Spurhalteassistent "Lane Assist"

Fahrlichtschaltung automatisch, mit Tagfahrlicht, "Leaving home"-Funktion und manueller "Coming home"-Funktion

Fahrzeuge mit besonderen Produktaufwer- tungsmaßnahmen

Fahrzeugklassen-Differenzierung -3G0-

Federbereich 33 nur Einbausteuerung keine Bedarfsprognose

Fertigungsablauf Standard

Frontantrieb

Frontscheibe in Verbundsicherheitsglas, wärme- und geräuschdämmend

Fußgängererkennung

Fußhebelwerk "Standard"

Gepäckraumabdeckung auszieh- und herausnehmbar, mit elektrischer Öffnung

Gepäckraumauskleidung in Textil

Gepäckraumboden teilbar, ohne Staufächer in der Reserveradmulde

Gepäckraumteiler-Paket

Gewichtsbereich 4 nur Einbausteuerung keine Bedarfsprognose

Heckklappe mit elektrischer Öffnung und Schließung

Heckklappe mit elektrischer Öffnung und Schließung, elektrische Öffnung für Gepäckraumabdeckung

Innenleuchten mit Abschaltverzögerung und Dimmfunktion, je 2 LED-Leseleuchten vorn und hinten

Innenspiegel automatisch abblendend

Interne Fahrzeugverfolgung

ISOFIX-Halteösen zur Befestigung von 2 Kindersitzen auf den Rücksitzen, auch für i-Size-Kindersitze

Kältemittel R1234yf

Kategorie 0

| | |
|---|---|
| Kein Sonderfahrzeug, Standard-Ausführung | Ohne alternativ-Antriebssystem |
| Keine Aktionsausführung | Ohne Anhängervorrichtung |
| Kennzeichenträger vorn und hinten (ECE) | Ohne Beifahrersitzverstellung vom Fond |
| Kindersicherung | Ohne besondere Karosseriemaßnahmen |
| Klimaanlage "Air Care Climatronic" mit Aktiv-Kombifilter, Bedienelementen hinten und 3-Zonen-Temperaturregelung | Ohne CD/DVD für Navigation |
| Knie-Airbag auf Fahrerseite, Seitenairbags und Gurtstraffer für äußere Rücksitze | Ohne Dacheinsatz (Voll Dach) |
| Kombi-Instrument mit elektronischem Tachometer, Kilometer- und Tageskilometerzähler, Drehzahlmesser | Ohne Differenzialsperre |
| Komfortsitze vorn | Ohne Dynamic Drive Control |
| Kraftstoffsystem Diesel | Ohne ECO-Funktion |
| Kraftstofftank mit 66 l Fassungsvermögen | Ohne Elektromotor (Hybrid) |
| Ladekantenschutz in Edelstahl | Ohne Feuerlöscher |
| Landesverkaufsprogramm Deutschland | Ohne Garagentoröffner |
| LED-Leuchte im Fußraum vorn | Ohne Gepäck-Spinne/Netz/Tasche |
| LED-Nebelscheinwerfer und Abbiegelicht | Ohne Head-Up Display |
| LED-Rückleuchten | Ohne Heckspoiler |
| LED-Scheinwerfer mit Tagfahrlicht | Ohne integriertes Mautsystem |
| Lendenwirbelstützen vorn, auf Fahrerseite elektrisch einstellbar, Massagefunktion auf Fahrerseite | Ohne Kindersitz |
| Leuchtweitenregulierung | Ohne Ladedose |
| Linkslenker | Ohne Ladekabel |
| Make-up-Spiegel beleuchtet in den Sonnenblenden, Sonnenblenden ausziehbar | Ohne Lichtassistent |
| Mit Elektrische Lenksäulenverriegelung (ELV) | Ohne Scheinwerferreinigungsanlage |
| Mittelarmlehne vorn höhen- und längseinstellbar, mit Ablagebox; 2 Ausströmer hinten mit Chromlamellen | Ohne Sitzbelüftung/Massagesitze |
| Modellpflege KW 45 | Ohne Sonnenschutzrollo |
| Motorenstart Standard | Ohne Sprachsteuerung |
| Müdigkeitserkennung | Ohne Spurwechselassistent |
| Multifunktionsanzeige "Premium" mit mehrfarbigem Display | Ohne Systeme für den Fahrzeugzugang |
| Multifunktionskamera | Ohne Überführungsausrüstung |
| Multifunktionslenkrad in Leder | Ohne Uhr |
| Navigationssystem "Discover Media" inkl. "Streaming & Internet" | Ohne Vorbereitung Einbau Funkgerät |
| Navigationssystem "Discover Media" inkl. "Streaming & Internet" | Ohne Vorbereitung für VTS (Vehicle-Tracing System) |
| Nebelschlusslicht einseitig, Rückfahrlicht beidseitig | Ohne Vorbereitung Rundumtonkombination und ohne Funkantenne |
| Netztrennwand | Ohne zus. Leuchten (Beleuchtungen innen) |
| Nicht Heissland | Ohne zus. Triebwerks-Unterschutz |
| Nichtraucherausführung - Ablagefach und 12-V-Steckdose vorn | Ohne Zusatz-/Standheizung |
| Normal-Lackierung | Online-Dienst, mit OCU, mit Head Unit Codierung, ohne WFS-Verbund |
| Notbremsassistent "Front Assist" (für automatische Distanzregelung ACC bis 210 km/h) | Proaktives Insassenschutzsystem in Verbindung mit "Front Assist" |
| Notruf-Service; keine Registrierung notwendig, Dienst ist bei Auslieferung aktiviert | Radio |
| Ohne 2. Batterie | Radsicherungen mit erweitertem Diebstahlschutz |
| Ohne Aktivkohlebehälter mit SCR | Radstand |
| | Rechtsverkehr |
| | Regensensor |
| | Regionscode " ECE " für Radio |

Reifen 215/60 R 16, Rollwiderstandsklasse A
 Reifen ohne Festlegung der Reifenmarke
 Reifenkontrollanzeige
 Reserverad in Fahrbereifung, Stahl
 Rückfahrkamera "Rear View"
 Rücksitzbank ungeteilt, Lehne asymmetrisch umklappbar,
 Mittelarmlehne mit Ablagefach und Durchlademöglichkeit
 Schaltgetriebe MQ350
 Schalthebelknopf in Leder
 Scheibenbremsen hinten
 Scheibenbremsen vorn
 Scheibenwaschdüsen vorn automatisch beheizt
 Schlüssellooses Startsystem "Keyless Start" ohne Safe-
 Sicherung
 Seitenairbags für die äußeren Rücksitze, inkl. Seitenairbags
 vorn sowie Kopfairbagsystem
 Seitliche Leisten unten in Wagenfarbe
 Serienkraftstoff-Erstbefüllung
 Serviceanzeige 30000 km oder 2 Jahre (flexibel)
 Servolenkung elektromechanisch, geschwindigkeitsabhängig
 geregelt
 Sicherheitsoptimierte Kopfstützen vorn, längs- und
 höheneinstellbar
 Sitzmittelbahnen der Vordersitze und der äußeren
 Rücksitzplätze in Stoff "Business"
 Spezielles Typschild für EG für M1-Pkw
 Standard-Klimazonen
 Start-Stopp-System mit Bremsenergie-Rückgewinnung
 Stoßfänger mit Zierleisten in Wagenfarbe
 Telefonschnittstelle "Comfort" mit induktiver Ladefunktion
 Textilfußmatten vorn und hinten
 Tilgergewicht Lenkrad, 36 HZ
 Trägerfrequenz 433,92 bis 434,42 MHz
 Transportschutzfolie (Mindestschutz) mit zus.
 Transportschutzmaßnahmen
 Tür und Seitenverkleidung Schaumfolie und Gewebe
 Typprüfland Deutschland
 Variant
 Variante Grundausstattung
 Verbandtasche, Warndreieck und Warnweste
 Verkehrszeichenerkennung
 Vorbereitet für "We Connect" und "We Connect Plus"
 Vordersitze beheizbar
 Vordersitze höheneinstellbar, ergoComfort-Sitz auf der
 Fahrerseite, mit elektrischer Lehneneinstellung
 Wärmeschutzverglasung grün, seitlich und hinten
 Warnton und -leuchte für nicht angelegte Gurte vorn und hinten
 Wartungsintervallverlängerung

Wegfahrsperre elektronisch
 Winterräder "Aragon" (zusätzlich), 4 Leichtmetallräder 6,5 J x
 16, AirStop®-Winterreifen 215/60 R 16 H

» Bereifung

MONTIERTE BEREIFUNG

| Hersteller | Ort | Position | Typ | Felge | Dimension | Profiltiefe |
|------------|--------|----------|--------|-----------|------------------|-------------|
| Pirelli | Vorne | Links | Winter | Aluminium | 215/60 R 16 95 H | 5,0 mm |
| Pirelli | Vorne | Rechts | Winter | Aluminium | 215/60 R 16 95 H | 4,0 mm |
| Pirelli | Hinten | Links | Winter | Aluminium | 215/60 R 16 95 H | 5,0 mm |
| Pirelli | Hinten | Rechts | Winter | Aluminium | 215/60 R 16 95 H | 4,0 mm |

Reifen zulässig: Ja

Reifen verkehrssicher: Ja

ZUSÄTZLICHE BEREIFUNG

| Hersteller | Ort | Position | Typ | Felge | Dimension | Profiltiefe |
|-------------|-----|----------|--------|-----------|------------------|-------------|
| Bridgestone | | | Sommer | Aluminium | 215/60 R 16 95 V | 2,0 mm |
| Bridgestone | | | Sommer | Aluminium | 215/60 R 16 95 V | 2,0 mm |
| Bridgestone | | | Sommer | Aluminium | 215/60 R 16 95 V | 4,0 mm |
| Bridgestone | | | Sommer | Aluminium | 215/60 R 16 95 V | 4,0 mm |

Reifen zulässig: Ja

Reifen verkehrssicher: Ja

ERSATZ-/NOTRAD & ZUBEHÖR

Ersatzrad vorhanden: Ja

| Hersteller | Ort | Position | Typ | Felge | Dimension | Profiltiefe |
|-------------|--------|----------|--------|-------|------------------|-------------|
| Bridgestone | Ersatz | | Sommer | Stahl | 215/60 R 16 95 V | 5,0 mm |

Pannenbergung zulässig: Ja

Pannenbergung verkehrssicher: Ja

Bordwerkzeug vorhanden: Ja

Wagenheber vorhanden: Ja

» Wertmindernde Faktoren

| Nr | Bauteil | Schadensbeschreibung | Reparaturempfehlung |
|----|--|----------------------|---------------------|
| 1 | Stoßfänger hinten | Kratzer | Lackieren |
| 2 | Vorbereitungszeit Kunststoffs- Lackierung | Lack Vorbereitung | Ausführen |
| 3 | Einstiegsschweller hinten links | Kratzer | Smart Repair |
| 4 | Seitenwand hinten rechts | Kratzer | Auslegen + Polieren |
| 5 | Tür hinten links | Kratzer | Auslegen + Polieren |

» Gebrauchsspuren

Das Fahrzeug weist dem Alter, der Laufleistung und dem Einsatzzweck entsprechende Gebrauchsspuren auf.

» Merkantile Wertminderung

| | |
|---|---------------------------------------|
| Vorschäden bekannt: | Ja |
| Vorschäden feststellbar: | Ja |
| Nachlackierungen vorhanden: | Ja |
| Nachlackierungen professionell ausgeführt: | Ja |
| Lackschichtdickenmessung durchgeführt: | Ja - mit Auffälligkeiten/Abweichungen |

ERGEBNISSE DER LACKSCHICHTDICKENMESSUNG

| Bauteil | Lack (µm) |
|---|------------------|
| Lackschichtdicke Seitenwand hinten rechts (µm) | 220,0 |
| Lackschichtdicke Tür hinten rechts (µm) | 228,0 |
| Lackschichtdicke Motorhaube (µm) | 202,0 |
| Pro Bauteil wurden mindestens 3 Messungen durchgeführt. | |

» Hinweise zum Zustandsbericht**Angaben zum Auftrag und zum
Bewertungsumfang:**

Es wurde der Auftrag erteilt, einen Zustandsbericht über das beschriebene Fahrzeug zu erstellen.

Die Fahrzeugzustandsbewertung erfolgte auftragsgemäß auf Basis der vom Auftraggeber vorgegebenen Standards für Fahrzeugbewertungen. Die Feststellungen im Einzelfall trifft der Sachverständige aufgrund eigener Sachkunde und nach eigenem sachverständigen Ermessen.

Fahrzeug-Identifizierung:

WVWZZZ3CZPE045823

FIN abgelesen und stimmt mit Unterlagen überein

Allgemeinzustand:

Mittelmäßiger Allgemeinzustand

Besichtigungsbedingungen:

Nässe

Hebebühne/Hubmittel benutzt:

Nein

Motorenlauf durchgeführt:

Ja

Fahrprobe durchgeführt:

Nein

» Sonstige Bemerkungen

Vorliegendes Exemplar wurde auf elektronischem Wege erzeugt. Es ist ohne Originalunterschrift gültig.

» Ansichtsfotos

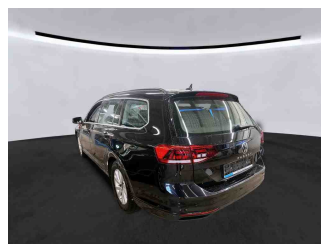
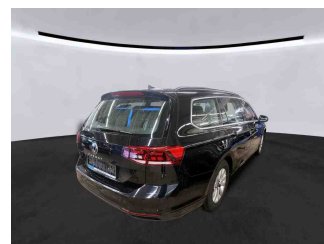
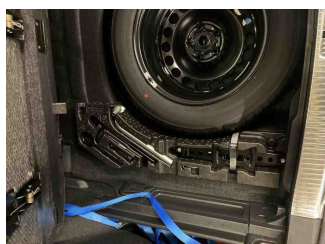
Fahrzeugansicht - diagonal
vorne linksFahrzeugansicht - diagonal
vorne rechtsFahrzeugansicht - diagonal
hinten linksFahrzeugansicht - diagonal
hinten rechtsInnenraum - Cockpit mit
Laufleistung

Equipment - Bordwerkzeug

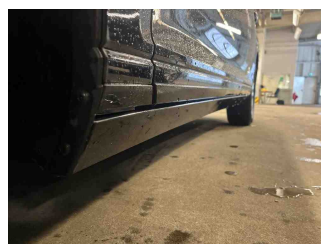

Seitenansicht - Schweller links

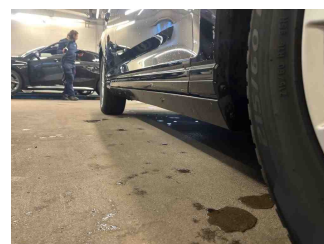

Seitenansicht - Schweller rechts

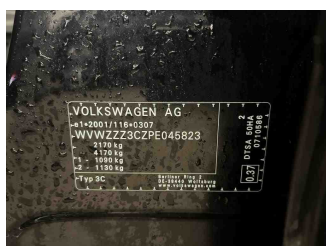
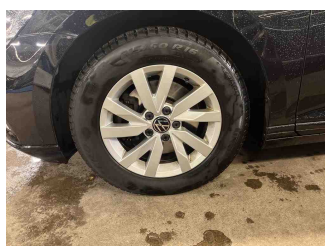
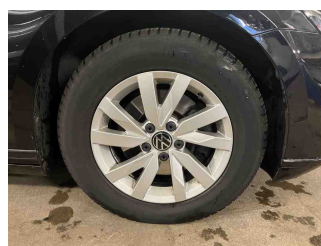
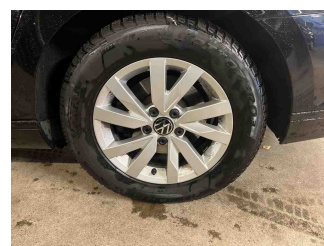
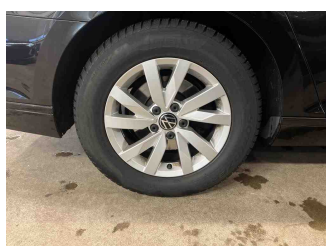
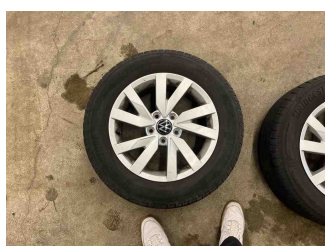
Fahrzeug -
Typenschild/FahrgestellnummerRäder - Rad montiert vorne
linksRäder - Rad montiert vorne
rechtsRäder - Rad montiert hinten
linksRäder - Rad montiert hinten
rechts

Räder - Rad beiliegend #1

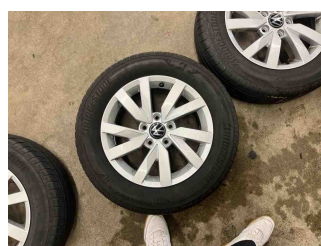

Räder - Rad beiliegend #2

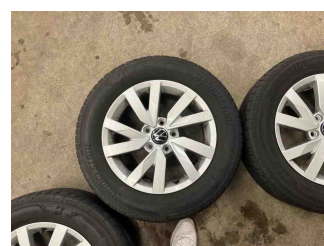

Räder - Rad beiliegend #3

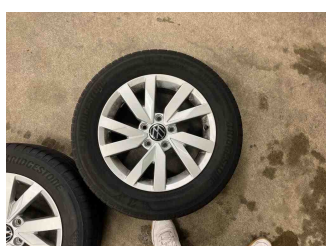

Räder - Rad beiliegend #4



Räder - Ersatzrad

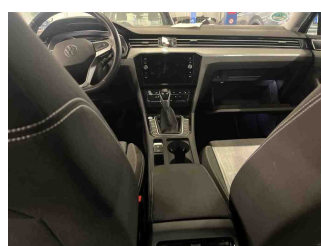

Innenraum - Mittelkonsole

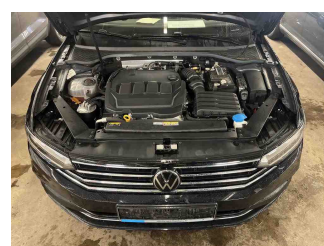

Fahrzeug - Motorraum offen

Zustandsbericht

- Protokoll der Fahrzeugbewertung -

Berichts-Nr: 9540457
vom: 27.11.2025

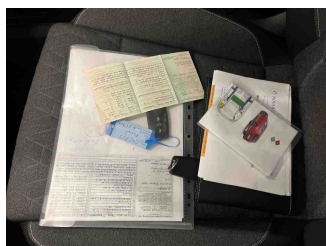

Equipment - Boardmappe/
Securitybag

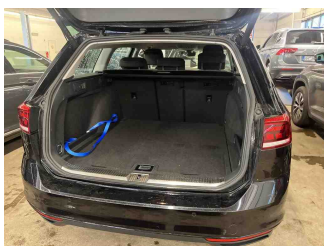

Innenraum - Kofferraum

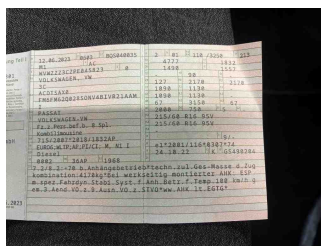

Fahrzeug - abgegebene ZB1

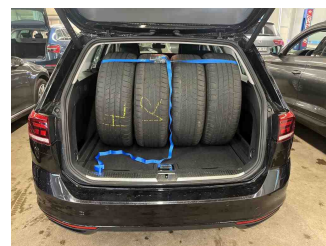

Räder - eingelegt im Fahrzeug



Lackstärke Tür hinten rechts



Lackstärke Motorhaube

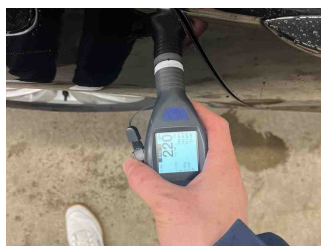

Lackstärke Seitenwand hinten
rechts



Fahrzeug - Serviceunterlagen /
Wartungsnachweis



Innenraum - vorne



Innenraum - hinten

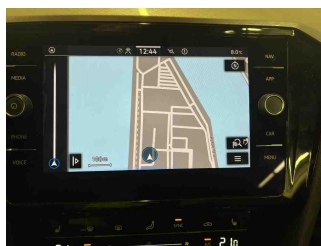

Innenraum -
Navigationsgerät/Radio

» Beschädigungsfotos

WERTMINDERNDE FAKTOREN

1 - Stoßfänger hinten - Kratzer - Lackieren

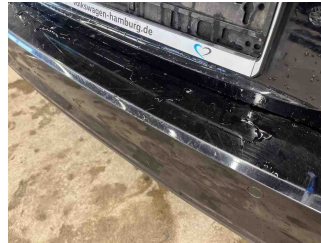
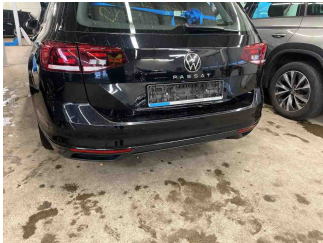

2 - Vorbereitungszeit Kunststoffs-Lackierung - Lack Vorbereitung - Ausführen

3 - Einstiegsschweller hinten links - Kratzer - Smart Repair

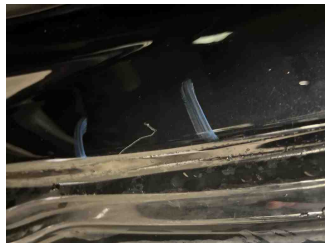
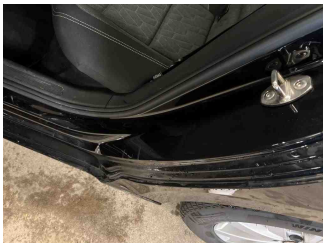

4 - Seitenwand hinten rechts - Kratzer - Auslegen + Polieren

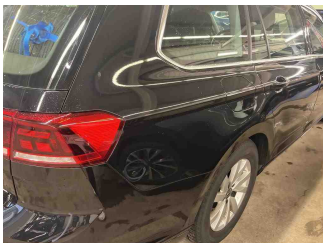

5 - Tür hinten links - Kratzer - Auslegen + Polieren

