

Zustandsbericht

- Protokoll der Fahrzeugbewertung -

Berichts-Nr: 9379748
vom: 06.11.2025

» Übersicht

Auftrags-Nr: 1002164483
Besichtigt am: 06.11.2025 10:10
Berichts-Nr: 9379748
FIN: WVVZZZAAZND003813

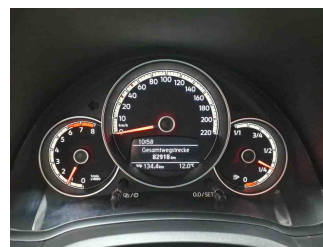
Fahrzeugansicht - diagonal
vorne linksFahrzeugansicht - diagonal
hinten rechtsInnenraum - Cockpit mit
Laufleistung



Zustandsbericht

- Protokoll der Fahrzeugbewertung -

Berichts-Nr: 9379748
vom: 06.11.2025

» Fahrzeugdaten

Fahrzeugkategorie:	Personenkraftwagen
Fahrzeugart:	Limousine
Hersteller:	Volkswagen
Modell:	up!
HSN / TSN:	0603 / CMX
Erstzulassungsdatum:	16.09.2021
Laufleistung:	82.918 km
Nachweis Kilometerstand:	
Farbe:	Tornadorot
Farbe Dach:	Tornadorot
Antriebsart:	Frontantrieb
Motorisierung/Kraftstoff:	Benzin
Hubraum:	1.000 ccm
Leistung:	48 kW (66 PS)
Fahrzeuglänge:	3.600 mm
Fahrzeughöhe:	1.504 mm
Fahrzeugbreite:	1.641 mm
Zulässiges Gesamtgewicht:	1.330 kg
Radstand:	2.407 mm
Anzahl Achsen:	2
Zylinder:	3
Schadstoffklasse:	Euro 6
Anzahl Türen:	4
Anzahl Sitze:	4
Getriebe:	Schaltgetriebe 5-Gang
Polsterart:	Stoff
Interieurfarbe:	Ceramique-Titanschwarz/Titanschwarz/ Schwarz/Perlgrau
Anzahl vorhandene Schlüssel:	2

» Dokumente & Wartung

Nächste HU:	
Zulassungsbescheinigung (ZBT1 Original) vorhanden:	Ja
Zulassungsbescheinigung entgegengenommen:	Nein
Kennzeichen entgegengenommen:	Keine
Wartungsheft:	Digital
Wartungsnachweis:	Nicht prüfbar
Datum der letzten Wartung:	
Km-Stand bei letzter Wartung:	
Restlauf bis Service:	8.500 KM



Zustandsbericht

- Protokoll der Fahrzeugbewertung -

Berichts-Nr: 9379748
vom: 06.11.2025

» Fahrzeugausstattung

2 Funkklappschlüssel	Fahrzeugklassen-Differenzierung -120-
2 Kopfstützen hinten, absenkbar	Federbereich 04 nur Einbausteuerung keine Bedarfsprognose
2 Lautsprecher	Fensterheber vorn elektrisch
3-Zylinder-Ottomotor 1,0 l	Fußgängerschutzmaßnahmen erweitert
3-Zylinder-Ottomotor 1,0 l, 48 kW	Ganzjahresreifen 165/70 R 14
4 Stahlräder 5 J x 14	Gepäckraumabdeckung
4 Türen inkl. Beifahrersitzlehne komplett umklappbar	Gepäckraumauskleidung in Verbindung mit Soundsystem
4 Türen, Seitenscheiben hinten ausstellbar	Gepäckraumbeleuchtung
5-Gang-Schaltgetriebe	Gepäckraumboden in 2 Höhen einstellbar und herausnehmbar
Abgasendrohr hinten (Standard)	Gewichtsbereich 3 nur Einbausteuerung keine Bedarfsprognose
Abgasnorm EU6 AP	Halogen-Hauptscheinwerfer und Blinkleuchten unter gemeinsamer Klarglasabdeckung, mit LED-Tagfahrlicht
Airbag für Fahrer und Beifahrer, mit Beifahrerairbag-Deaktivierung	Handbremshebelgriff in Kunststoff
Aktivkohlebehälter (EVAP)	Handschuhfach mit Klappe
Akustik-Paket Standard	Hochton-Signalhorn
Allergenfilter	Instrumenteneinsatz, Anzeige in KM/H
Antenne für FM-Empfang	Kältemittel R1234yf
Armaturentafel zweiteilig	Kein Sonderfahrzeug, Standard-Ausführung
Aufkleber/Schilder in deutsch/englisch/französisch	Keine Aktionsausführung
Außenspiegel auf Fahrerseite asphärisch	Kennzeichenträger hinten (ECE)
Außenspiegel elektrisch einstell- und beheizbar	Kennzeichenträger vorn (groß)
Außenspiegel rechts, konvex	Klimaanlage mit Aktiv-Kombifilter
Außenspiegelgehäuse und Türgriffe in Wagenfarbe	Kopfairbagsystem für Front- und Fondpassagiere inkl. Seitenairbags vorn
Batterie 320A (49Ah)	Kraftstoffsystem Otto-Einspritzer
Bauteilesatz ohne länderspezifische Bauvorschrift	Kurzheck
Beifahrersitzlehne komplett umklappbar	Landesverkaufsprogramm Deutschland
Betriebserlaubnis Nachtrag	Lenkrad
Bordliteratur in Deutsch (Deutschland)	Linkslenker
Bordwerkzeug	Make-up-Spiegel in der Beifahrersonnenblende
Dachhimmel in light grey	Maps + More Dock
Dämpfung hinten, Basis 1	Mit Blende
Dämpfung vorn	move up!
Dash Pad "Black Cube"	Multifunktionsanzeige "Plus"
Digitaler Radioempfang DAB+	Multifunktionskamera
Drehstromgenerator 140 A	Nebelscheinwerfer und Abbiegelicht
Dreipunkt-Automatisches Sicherheitsgurte für die äußeren Rücksitzplätze	Nebelschlussleuchte, Rechtsverkehr
Einfassung der Ausströmer links / rechts sowie der Bedienungselemente für Radio und Klimatisierung in Chrom	Nicht Heissland
Elektronisches Stabilisierungsprogramm mit Berganfahrassistent, ABS, ASR, EBV und MSR	Nichtraucherausführung - 12-V-Steckdose vorn
Entfall des Schriftzugs für die Motorbezeichnung auf der Gepäckraumklappe	Normalausführung
Fahrersitz mit Höheneinstellung	Ohne Ablagekasten
Fahrzeuge mit besonderen Produktaufwertungsmaßnahmen	Ohne alternativ-Antriebssystem



Zustandsbericht

- Protokoll der Fahrzeugbewertung -

Berichts-Nr: 9379748
vom: 06.11.2025

Ohne Aufkleber und Embleme	Start-Stopp-System mit Bremsenergie-Rückgewinnung
Ohne Dacheinsatz (Volldach)	Stoßfänger in Wagenfarbe
Ohne Dachreling	Tagfahrlicht
Ohne Dekorleisten	Telefonschnittstelle
Ohne Einparkhilfe	Tire Mobility Set: 12-Volt-Kompressor und Reifendichtmittel
Ohne erweitertem Sicherheitssystem	Trägerfrequenz 433,92 bis 434,42 MHz
Ohne Folienbeklebung	Transportschutzfolie (Mindestschutz) mit zus. Transportschutzmaßnahmen
Ohne Fußmatten	Trommelbremsen hinten
Ohne Geschwindigkeitsregelanlage (GRA)	Türinnenbetätigung in Chrom
Ohne Halter	Typrüfland Deutschland
Ohne Individualeinbau	USB-Schnittstelle
Ohne Kamerasysteme/Umfeldsensorik	Verbandtasche, Warndreieck und Warnweste
Ohne Regenschirm(e)	Vordersitze beheizbar
Ohne Sicherungsdose	-VW-Marken-/Klassen spezifische Merkmale
Ohne Sonder-Maßnahmen	Wärmeschutzverglasung grün
Ohne Trennwand	Warnton und -leuchte für nicht angelegte Gurte vorn und hinten
Ohne Trittschutzfolie für Türeinstieg	We Connect Go
Ohne Wartungsintervallverlängerung	Winterpaket
Ohne zus. Dichtungen außen	Zentralverriegelung ohne Safe-Sicherung, inkl. Funkfernbedienung
Ohne zus. Leuchten (Beleuchtungen innen)	
Ohne zus. Triebwerks-Unterschutz	
Ohne zusätzliche Bereifung	
Radio "Composition Phone"	
Radschrauben Standard	
Radvollblenden	
Rechtsverkehr	
Reifenkontrollanzeige	
Reifenlieferanten für EU Länder	
Rücksitzbank ungeteilt, 2 Sitzplätze, Lehne asymmetrisch geteilt umklappbar	
SBBR-Leuchten, Normalausführung	
Schaltgetriebe MQ100	
Schalthebelknopf mit Linse in schwarz/weiß glänzend	
Scheibenbremsen vorn innenbelüftet	
Scheibenwischer-Intervallschaltung	
Schloß-Sperrsystem, Diebstahlhemmend	
Serienkraftstoff-Erstbefüllung	
Serviceanzeige 15000 km oder 1 Jahr (fest)	
Servolenkung elektromechanisch	
Sitzmittelbahnen der Vordersitze und der äußeren Rücksitzplätze in Stoff "Fusion"	
Spezielles Typschild für EG für M1-Pkw	
Stabilisator vorn	
Standard-Klimazonen	



Zustandsbericht

- Protokoll der Fahrzeugbewertung -

Berichts-Nr: 9379748
vom: 06.11.2025

» Bereifung

MONTIERTE BEREIFUNG

Hersteller	Ort	Position	Typ	Felge	Dimension	Profiltiefe
Hankook	Vorne	Links	Ganzjahresreifen	Stahl	165/70 R 14 81 T	5,0 mm
Hankook	Vorne	Rechts	Ganzjahresreifen	Stahl	165/70 R 14 81 T	5,0 mm
Vredestein	Hinten	Links	Ganzjahresreifen	Stahl	165/70 R 14 81 T	7,0 mm
Vredestein	Hinten	Rechts	Ganzjahresreifen	Stahl	165/70 R 14 81 T	7,0 mm

Reifen zulässig: Ja

Reifen verkehrssicher: Ja

ERSATZ-/NOTRAD & ZUBEHÖR

Bordwerkzeug vorhanden: Ja

Tirefit vorhanden: Ja

Tirefit Ablaufdatum: 06.2025

Kompressor vorhanden: Ja



Zustandsbericht

- Protokoll der Fahrzeugbewertung -

Berichts-Nr: 9379748
vom: 06.11.2025

» Wertmindernde Faktoren

Nr	Bauteil	Schadensbeschreibung	Reparaturempfehlung
1	Dach	Delle(n) und Kratzer	Instandsetzen + lackieren
2	Tür vorne rechts	Delle(n) und Kratzer	Instandsetzen + lackieren
3	Stoßfänger hinten	Delle(n) und Kratzer	Instandsetzen + lackieren
4	Vorbereitungszeit Karosserie	Lack Vorbereitung	Ausführen
5	Motor	Undichtigkeit	Werkstattdiagnose erforderlich Schadenserweiterung möglich
6	Außenschweller rechts	Delle(n) und Kratzer	Instandsetzen + lackieren
7	Ladekante	Kratzer	Smart Repair
8	Seitenwand hinten links	Delle(n)	Kaltdrücken
9	Einstiegsschweller hinten links	Kratzer	Smart Repair
10	Dachhimmel	Beschädigt	Smart Repair
11	Tirefit	Abgelaufen	Ersetzen
12	Antenne	Beschädigt	Ersetzen

» Gebrauchsspuren

Nr	Bauteil	Schadensbeschreibung	Reparaturempfehlung
1	Tür hinten links	Delle(n)	Akzeptabel (Gebrauchsspur)



Zustandsbericht

- Protokoll der Fahrzeugbewertung -

Berichts-Nr: 9379748
vom: 06.11.2025

» Merkantile Wertminderung

Vorschäden bekannt:	Nein
Vorschäden feststellbar:	Nein
Nachlackierungen vorhanden:	Nein
Lackschichtdickenmessung durchgeführt:	Ja - ohne Auffälligkeiten/Abweichungen

ERGEBNISSE DER LACKSCHICHTDICKENMESSUNG

Die Messwerte lagen im üblichen Bereich.

Pro Bauteil wurden mindestens 3 Messungen durchgeführt.



Zustandsbericht

- Protokoll der Fahrzeugbewertung -

Berichts-Nr: 9379748
vom: 06.11.2025

» Hinweise zum Zustandsbericht

**Angaben zum Auftrag und zum
Bewertungsumfang:**

Es wurde der Auftrag erteilt, einen Zustandsbericht über das beschriebene Fahrzeug zu erstellen.

Die Fahrzeugzustandsbewertung erfolgte auftragsgemäß auf Basis der vom Auftraggeber vorgegebenen Standards für Fahrzeugbewertungen. Die Feststellungen im Einzelfall trifft der Sachverständige aufgrund eigener Sachkunde und nach eigenem sachverständigen Ermessen.

Fahrzeug-Identifizierung:

WVWZZZAAZND003813

FIN abgelesen und stimmt mit Unterlagen überein

Allgemeinzustand:

Verschmutzt

Besichtigungsbedingungen:

Unzureichende Lichverhältnisse, Eingeschränkt

Hebebühne/Hubmittel benutzt:

Nein

Motorenlauf durchgeführt:

Ja

Fahrprobe durchgeführt:

Nein



Zustandsbericht

- Protokoll der Fahrzeugbewertung -

Berichts-Nr: 9379748
vom: 06.11.2025

» Sonstige Bemerkungen

Vorliegendes Exemplar wurde auf elektronischem Wege erzeugt. Es ist ohne Originalunterschrift gültig.

» Ansichtsfotos



Fahrzeugansicht - diagonal
vorne links



Fahrzeugansicht - diagonal
vorne rechts



Fahrzeugansicht - diagonal
hinten links



Fahrzeugansicht - diagonal
hinten rechts



Innenraum - Cockpit mit
Laufleistung

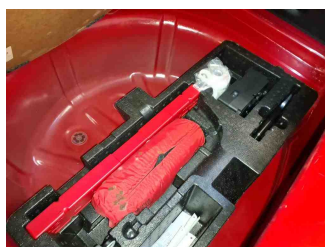

Equipment - Bordwerkzeug

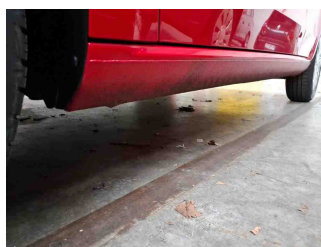

Seitenansicht - Schweller links

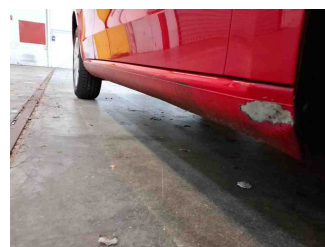

Seitenansicht - Schweller rechts



Fahrzeug -
Typenschild/Fahrgestellnummer

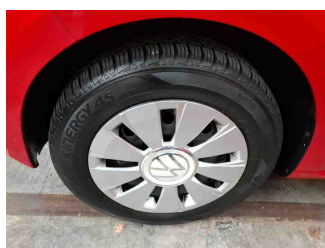

Räder - Rad montiert vorne
links

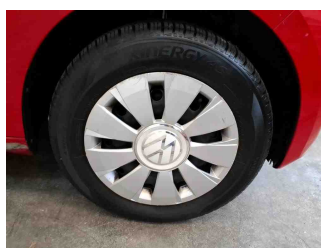

Räder - Rad montiert vorne
rechts

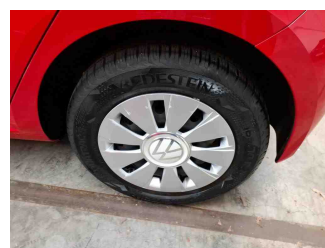

Räder - Rad montiert hinten
links

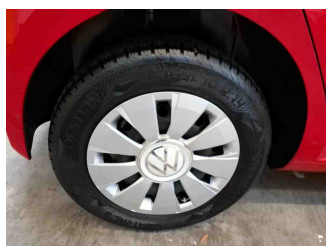

Räder - Rad montiert hinten
rechts



Innenraum - Mittelkonsole

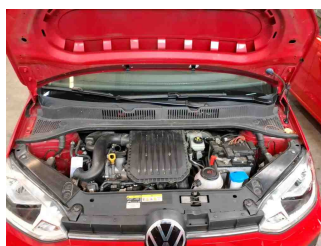

Fahrzeug - Motorraum offen

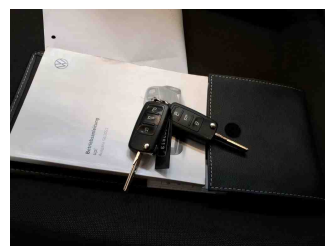

Equipment - Boardmappe/
Securitybag



Zustandsbericht

- Protokoll der Fahrzeugbewertung -

Berichts-Nr: 9379748
vom: 06.11.2025



Innenraum - Kofferraum

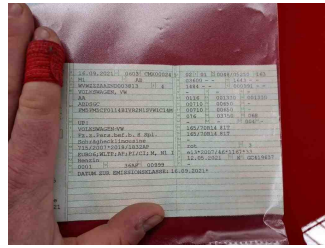

Fahrzeug - abgegebene ZB1



Fahrzeug - Serviceunterlagen /
Wartungsnachweis



Innenraum - vorne



Innenraum - hinten



Räder - Haltbarkeitsdatum
Tirefit



Innenraum -
Navigationsgerät/Radio

» Beschädigungsfotos

WERTMINDERNDE FAKTOREN

1 - Dach - Delle(n) und Kratzer - Instandsetzen + lackieren

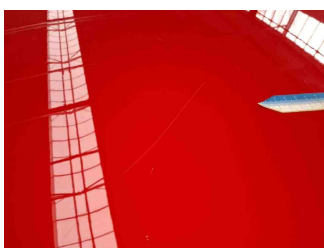
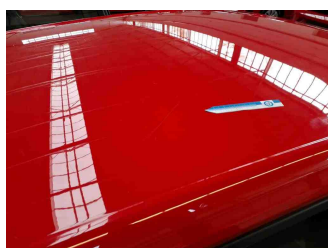
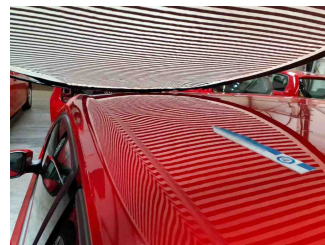
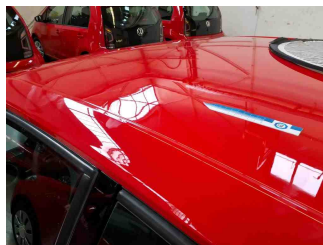
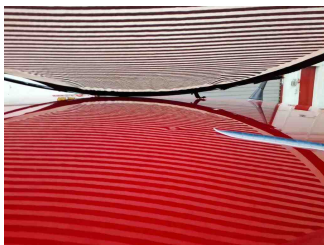
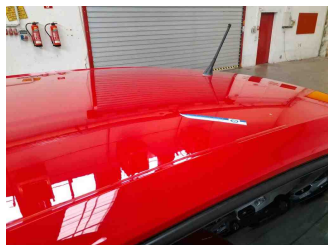

2 - Tür vorne rechts - Delle(n) und Kratzer - Instandsetzen + lackieren

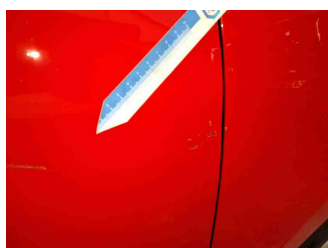
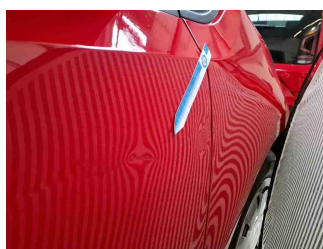
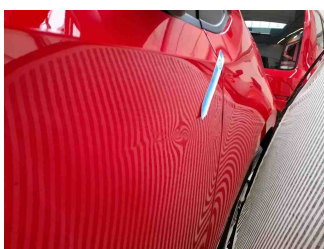
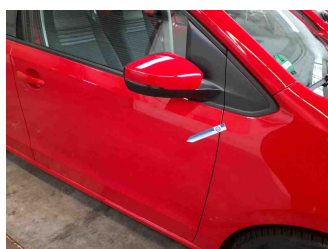



Zustandsbericht

- Protokoll der Fahrzeugbewertung -

Berichts-Nr: 9379748
vom: 06.11.2025

3 - Stoßfänger hinten - Delle(n) und Kratzer - Instandsetzen + lackieren

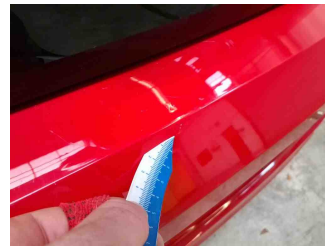
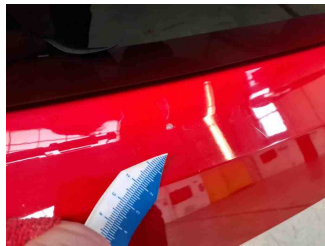
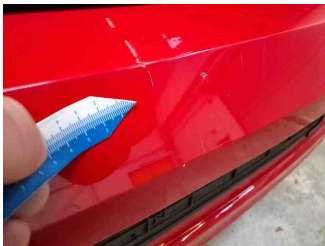
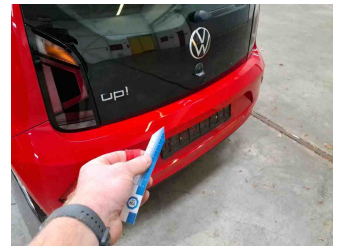
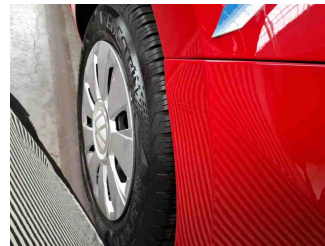
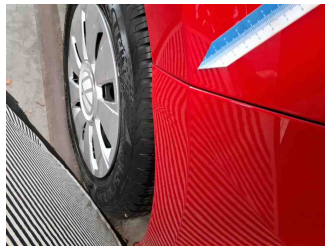
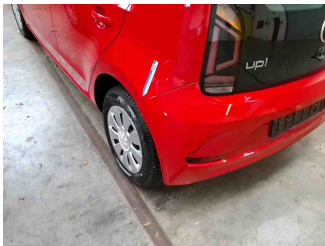

4 - Vorbereitungszeit Karosserie - Lack Vorbereitung - Ausführen

5 - Motor - Undichtigkeit - Werkstattdiagnose erforderlich Schadenserweiterung möglich

Kommentar

Kostenausweitung möglich.

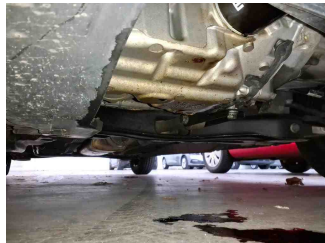
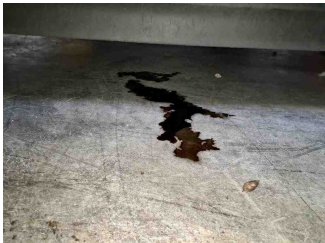

6 - Außenschweller rechts - Delle(n) und Kratzer - Instandsetzen + lackieren

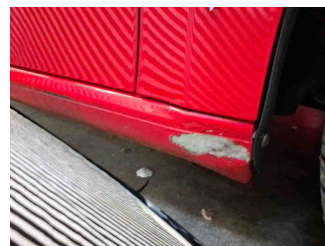
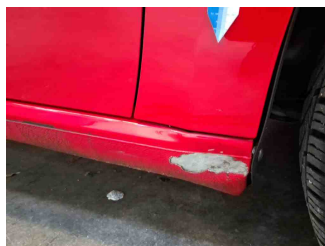
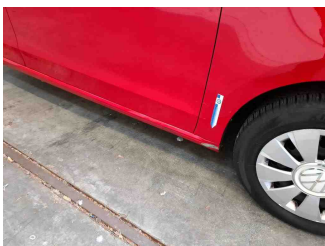

7 - Ladekante - Kratzer - Smart Repair

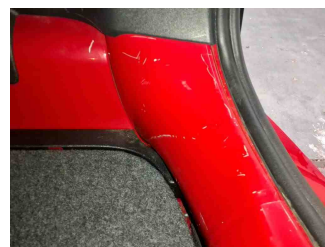
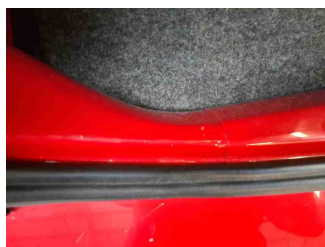
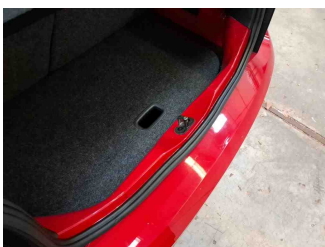



Zustandsbericht

- Protokoll der Fahrzeugbewertung -

Berichts-Nr: 9379748
vom: 06.11.2025

8 - Seitenwand hinten links - Delle(n) - Kaltdrücken

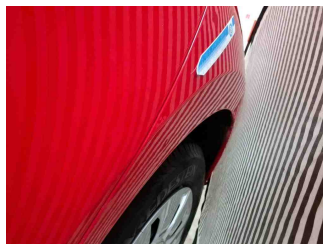
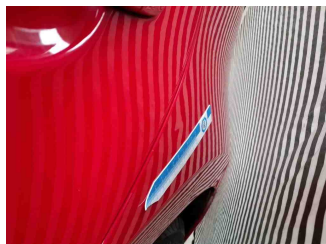
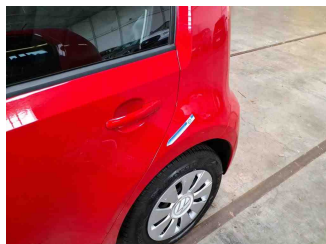

9 - Einstiegsschweller hinten links - Kratzer - Smart Repair

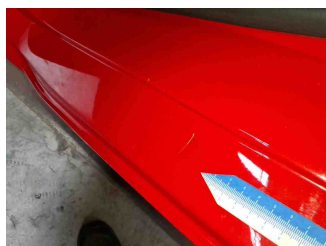
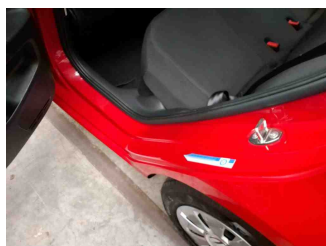

10 - Dachhimmel - Beschädigt - Smart Repair

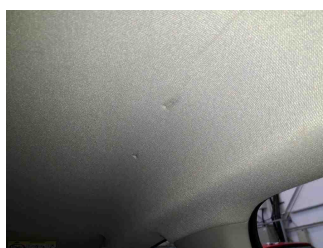
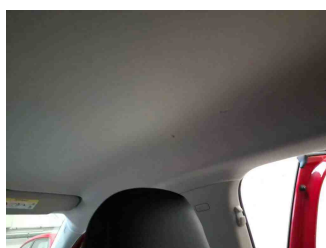

11 - Tirefit - Abgelaufen - Ersetzen

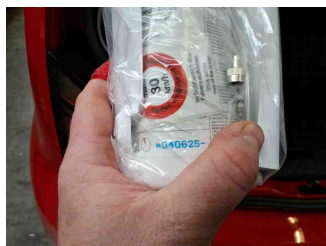

12 - Antenne - Beschädigt - Ersetzen

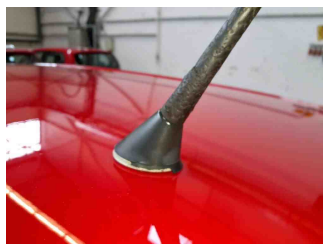
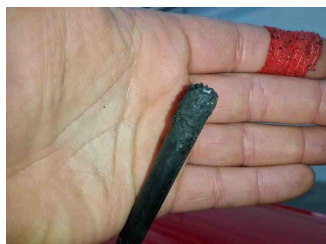
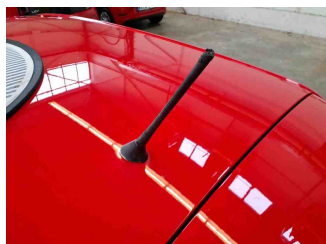

Zustandsbericht

- Protokoll der Fahrzeugbewertung -

Berichts-Nr: 9379748
vom: 06.11.2025

GEBRAUCHSSPUREN

1 - Tür hinten links - Delle(n) - Akzeptabel (Gebrauchsspur)

