



6FPPXXMJ2PNJ09799

Angaben zum Fahrzeug

Halter		Besichtigungszustand	bedingt: Licht/Nässe/Schmutz
Kennzeichen		Laufleistung (abgelesen)	16.555 km
Hersteller	Ford	Restlauf bis Service	0 Tag(e)
Typ/Modell	Ranger	HU (Bericht lag vor)	08/2027
Fahrgestellnummer	6FPPXXMJ2PNJ09799	Leistung / Hubraum	157 kW / 1.996 ccm
Erstzulassung	29.07.2022	Polster/Farbe	Stoff/Leder Kombination / Schwarz-Anthrazit
Letzte Wartung		Lackierung	Weiß
Kraftstoffart	Diesel	Getriebe	Automatik

Zustandsbericht

Wertmindernde Faktoren

Nr.	Bauteilgruppe	Beschreibung
1	Motor	Motor - Marderschaden - erneuern
2	Interieur	Laderaumboden - verschlissen - Wertminderung
3	Verkleidungen/Abdeckungen	Türverkleidung hinten rechts - Kratzer - Wertminderung
4	Stoßfänger hinten	Stoßfänger hinten (unlackiert) - Kratzer - Wertminderung
5	Rad/Reifen	Leichtmetallfelge hinten links - Kratzer - Wertminderung
6	Sonstiges	Inspektion/Wartung (Digitaler Nachweis) - kein Nachweis - durchführen
7	Interieur	Innenraum - Geruch - Ozonbehandlung
8	Ausrüstung	sonstige Schlüssel (Aufbau) - fehlt - erneuern
9	Verglasung	Frontscheibe - Steinschlag - kein Abzug

Gebrauchsspuren

Nr.	Bauteilgruppe	Beschreibung
1	Rad/Reifen	Leichtmetallfelge vorn links - Kratzer - kein Abzug
2	Stoßfänger vorn	Stoßfänger vorn - Steinschlag - kein Abzug
3	Motorhaube	Motorhaube - Steinschlag - kein Abzug

Fehlteile

Fehlteil
Ausrüstung - Fahrzeugschlüssel
Unterlagen - Bordbuchmappe
Unterlagen - Betriebsanleitung Fahrzeug

Festgestellte Nachlackierungen

Nr.	Ort
	Keine feststellbar



Hauptbereifung

Achse	Reifengröße	Hersteller	Reifentyp	Profiltiefe	Verktgl.	Zul.
1	265/60 R18 119S	BF-Goodrich	Ganzjahresreifen	11mm - 11mm	i.O.	
2	265/60 R18 119S	BF-Goodrich	Ganzjahresreifen	11mm - 11mm	i.O.	

Ersatz

Typ	Reifengröße	Hersteller	Reifentyp	Profiltiefe	Ablaufdatum
Ersatzrad	265/60 R18 119S	BF-Goodrich	Ganzjahresreifen	12	

Der Verschleißzustand sowie evtl. Schäden an der Bereifung sind wertmäßig berücksichtigt.

Bemerkungen

Die Lackschichtdicke liegt im Normbereich zwischen 90 µm und 140 µm.



Angaben zum Fahrzeug

Hersteller	Ford	Besichtigungszustand	bedingt: Licht/Nässe/Schmutz
Typ/Modell	Ranger	Laufleistung (abgelesen)	16.555 km
Fahrgestellnummer	6FPPXXMJ2PNJ09799	Erstzulassung	29.07.2022

Lackschichtdicke

Nr.	Ort	Messung
1	Motorhaube	120 µm

Angaben zum Auftrag:

Auftragsgemäß erfolgte die Fahrzeugzustandsbewertung in demontagefreien Zustand.

Grundlage dieses Produktes stellt der Leitfaden für Fahrzeugrücknahmen und Bewertungen gemäß des Schadengrenzmusterkatalog des Auftraggebers dar. Die expliziten Feststellungen im Einzelfall trifft der Sachverständige objektiv im Rahmen der vorgegebenen Standards aufgrund eigener Sachkunde.

Fahrzeug-Identifizierung:

Die Fahrzeug-Identifizierungsnummer (FIN) wurde am Fahrzeug abgelesen und die Übereinstimmung im Verlauf der Besichtigung durch den Unterzeichner mit den vorgelegten Unterlagen festgestellt.

Besichtigungsbedingungen:

Eine ordnungsgemäße Sichtprüfung der Lackierung und der Karosserie war wegen unzureichender Lichtverhältnisse/ Nässe oder Verschmutzung nur eingeschränkt möglich.

Allgemeinzustand:

Das Fahrzeug weist dem Alter und Einsatzzweck entsprechende Gebrauchsspuren auf.

Übersichtsfotos



Abbildung 1: Schräg vorne (links)



Abbildung 2: Schräg vorne (rechts)

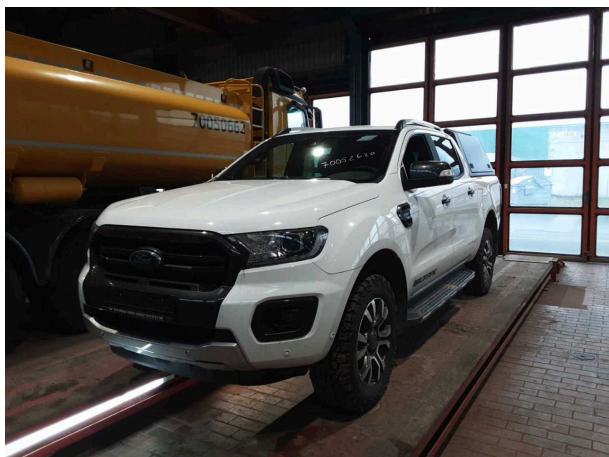

Abbildung 3: Schräg hinten (rechts)



Abbildung 4: Schräg hinten (links)



Abbildung 5: Kombiinstrument



Abbildung 6: Innenraum vorne

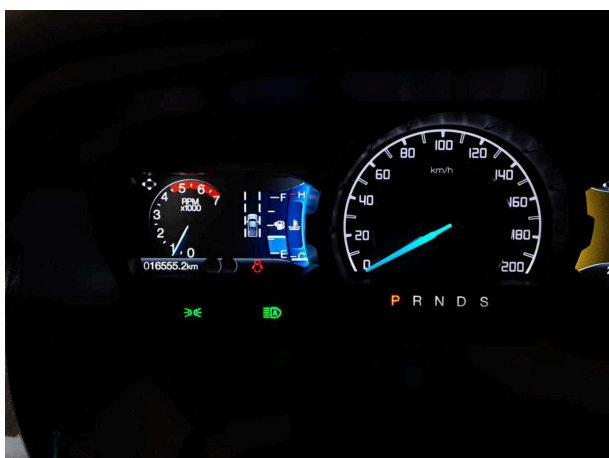

Abbildung 7: Innenraum hinten

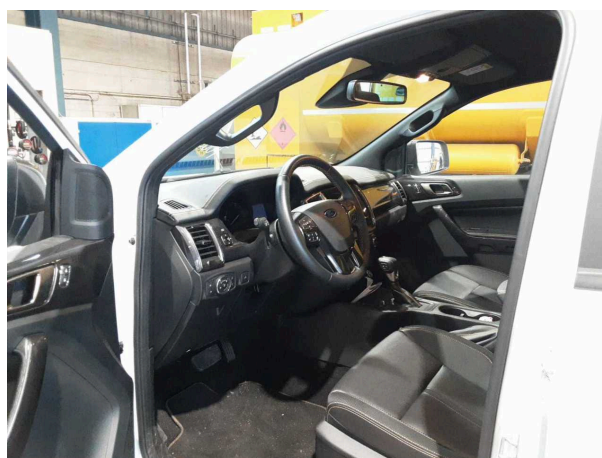

Abbildung 8: Mittelkonsole

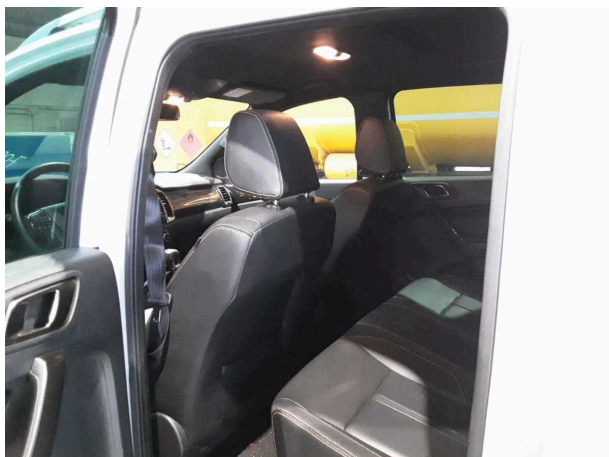

Abbildung 9: Instrumententafel

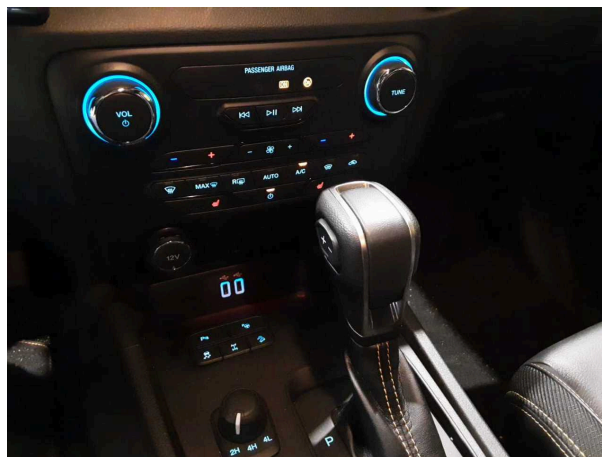

Abbildung 10: FIN



Abbildung 11: Navigation



Abbildung 12: Entertainment



Abbildung 13: Dokumente

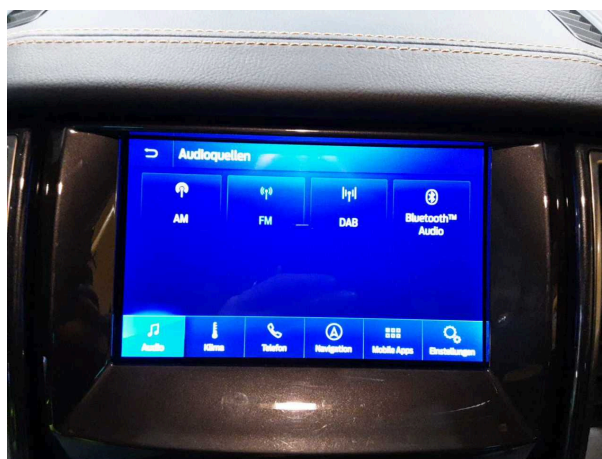

Abbildung 14: Dokumente

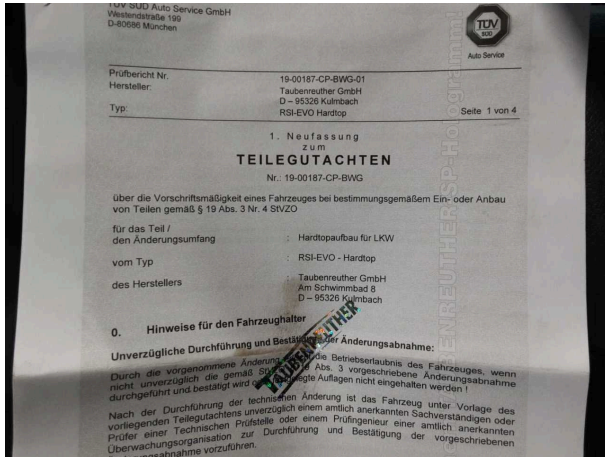

Abbildung 15: Dokumente

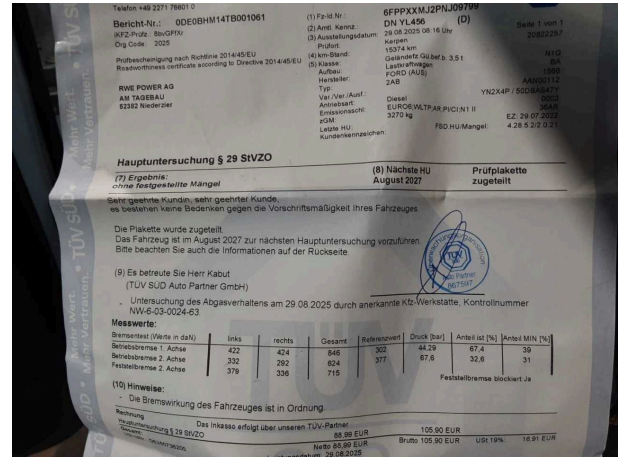

Abbildung 16: Dokumente

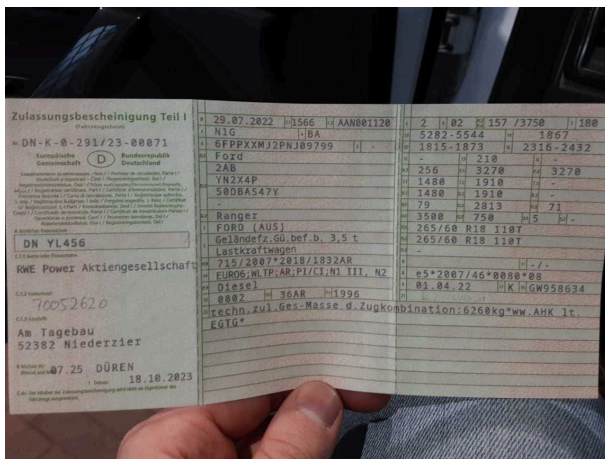

Abbildung 17: Dokumente



Abbildung 18: Dokumente



Abbildung 19: Montierte Bereifung

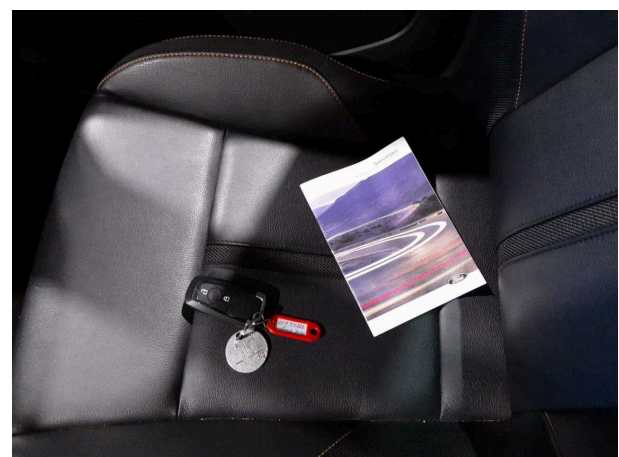

Abbildung 20: Montierte Bereifung



Abbildung 21: Montierte Bereifung



Abbildung 22: Montierte Bereifung



Abbildung 23: Sonstiges

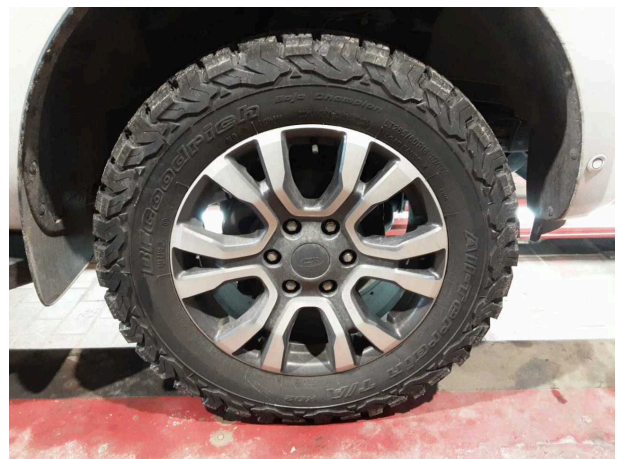

Abbildung 24: Sonstiges

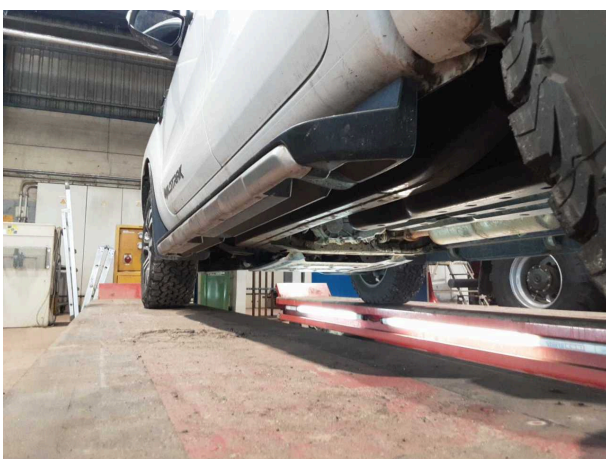

Abbildung 25: Sonstiges

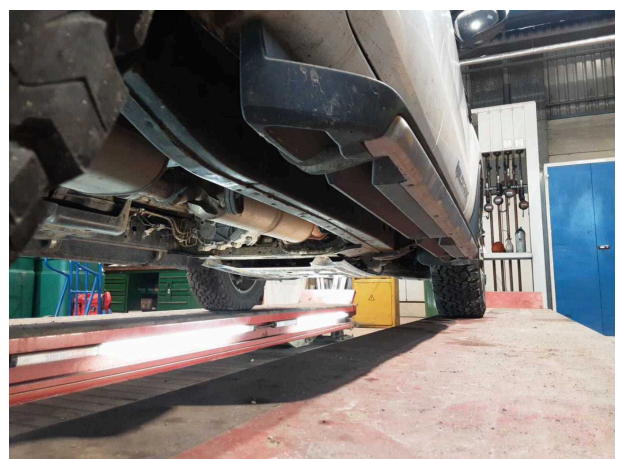

Abbildung 26: Sonstiges



Abbildung 27: Sonstiges



Abbildung 28: Sonstiges

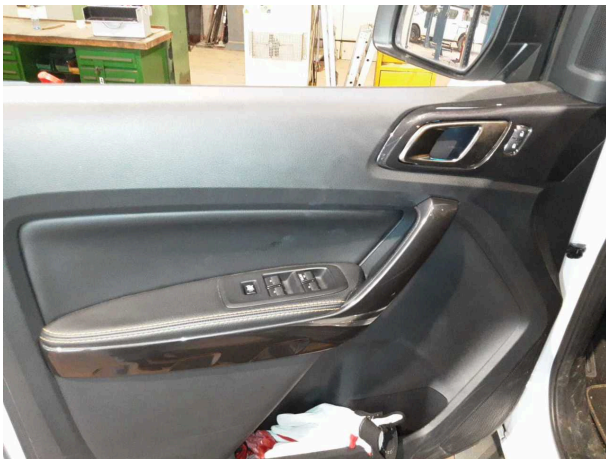

Abbildung 29: Sonstiges



Abbildung 30: Sonstiges

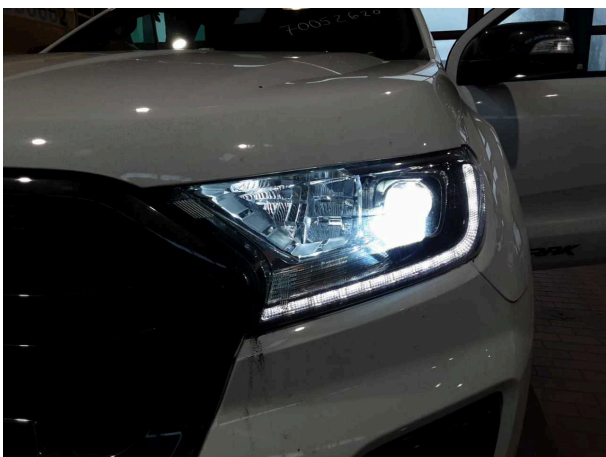

Abbildung 31: Sonstiges

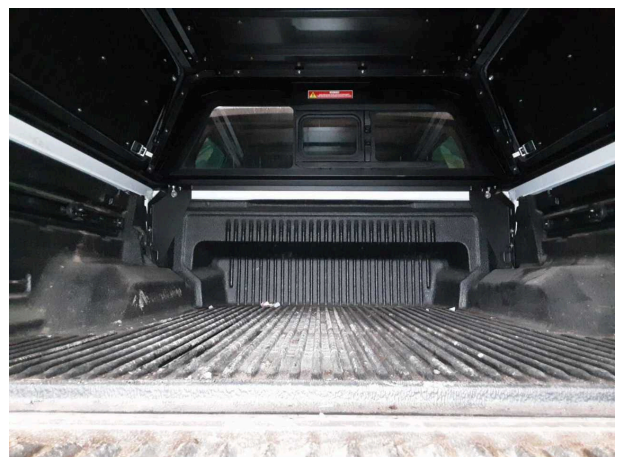

Abbildung 32: Sonstiges



Abbildung 33: Sonstiges

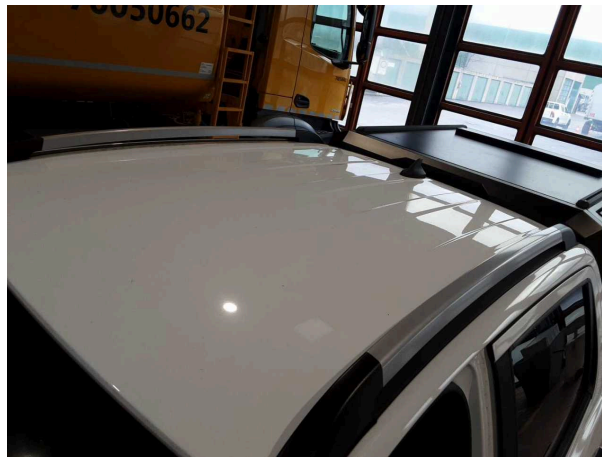

Abbildung 34: Sonstiges

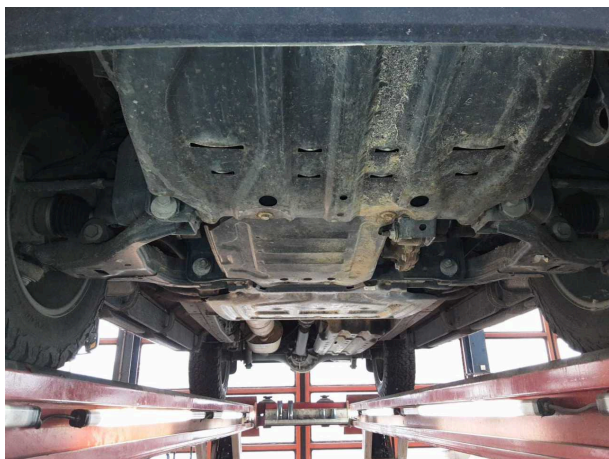

Abbildung 35: Sonstiges

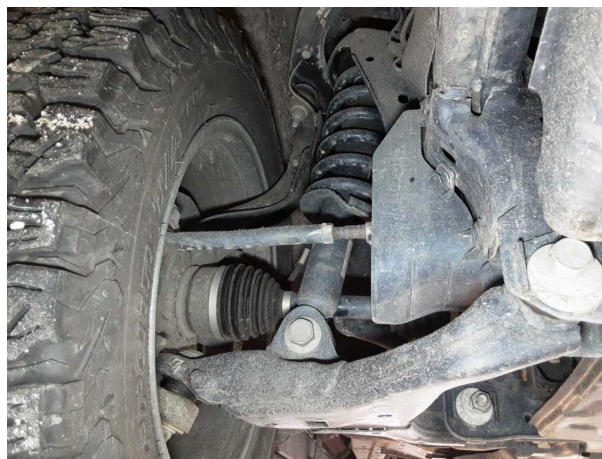

Abbildung 36: Sonstiges

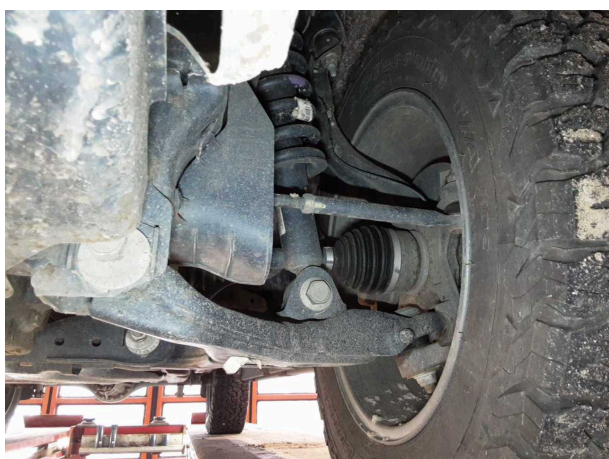

Abbildung 37: Sonstiges

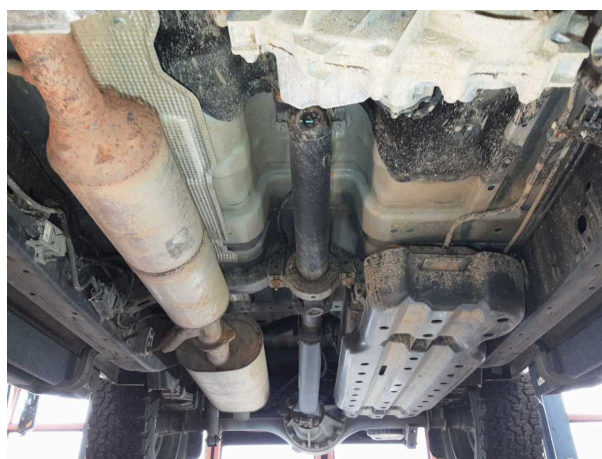

Abbildung 38: Sonstiges

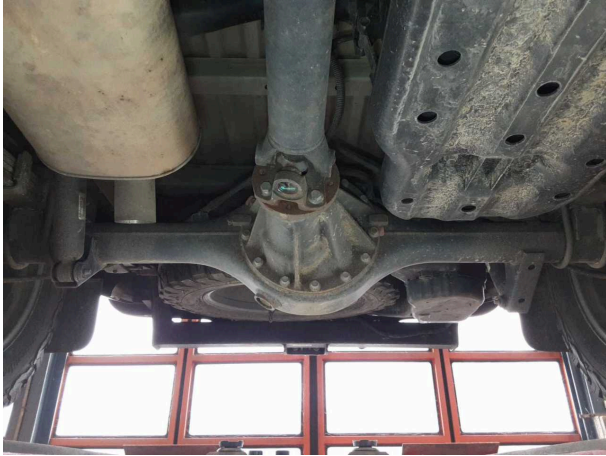

Abbildung 39: Sonstiges



Abbildung 40: Sonstiges

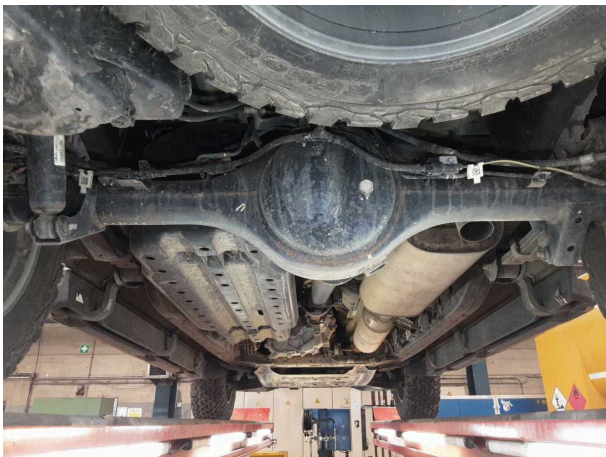

Abbildung 41: Sonstiges



Abbildung 42: Sonstiges



Abbildung 43: Sonstiges



Abbildung 44: Sonstiges



Abbildung 45: Sonstiges

Beschädigungsfotos



Beschädigung #1: Motor: Motor - Marderschaden - erneuern

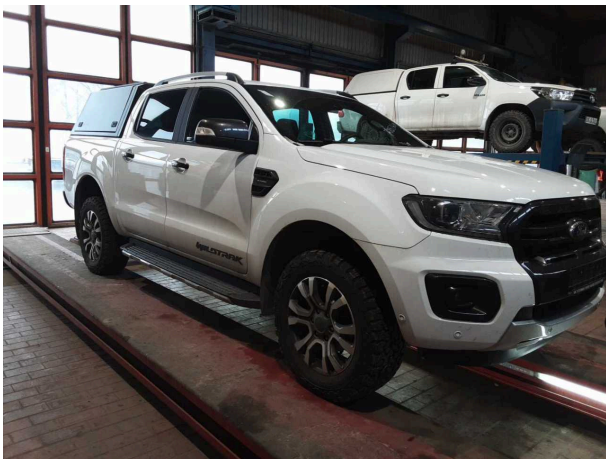
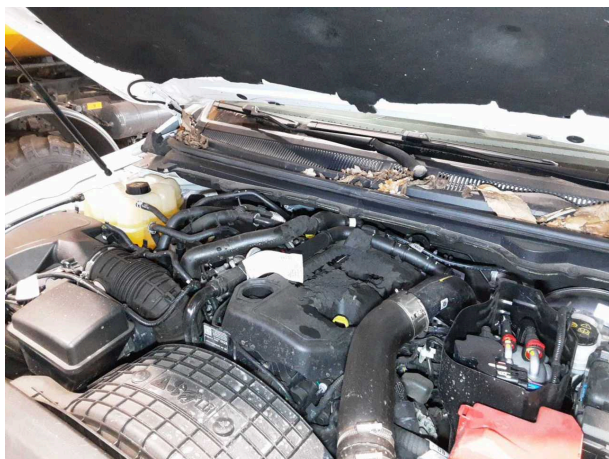
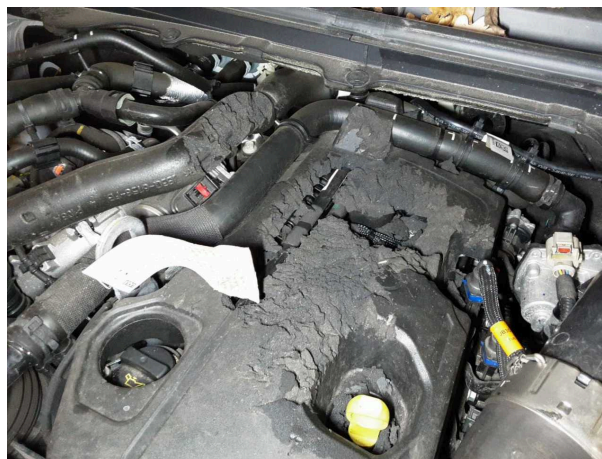

Beschädigung #1: Motor: Motor - Marderschaden - erneuern

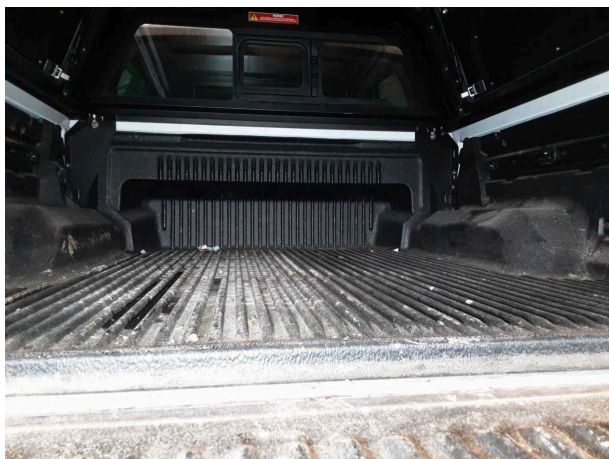

Beschädigung #2: Interieur: Laderaumboden - verschlissen - Wertminderung



Beschädigung #2: Interieur: Laderaumboden - verschlissen - Wertminderung



Beschädigung #2: Interieur: Laderaumboden - verschlissen - Wertminderung

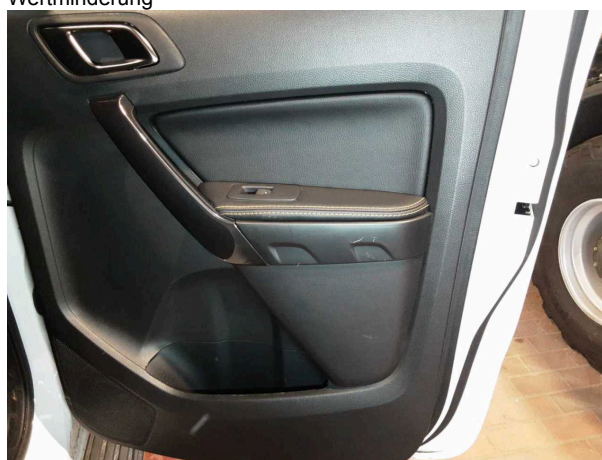

Beschädigung #3: Verkleidungen/Abdeckungen:
Türverkleidung hinten rechts - Kratzer - Wertminderung



Beschädigung #3: Verkleidungen/Abdeckungen: Türverkleidung hinten rechts - Kratzer - Wertminderung



Beschädigung #4: Stossfänger hinten: Stossfänger hinten (unlackiert) - Kratzer - Wertminderung



Beschädigung #4: Stossfänger hinten: Stossfänger hinten (unlackiert) - Kratzer - Wertminderung



Beschädigung #4: Stossfänger hinten: Stossfänger hinten (unlackiert) - Kratzer - Wertminderung

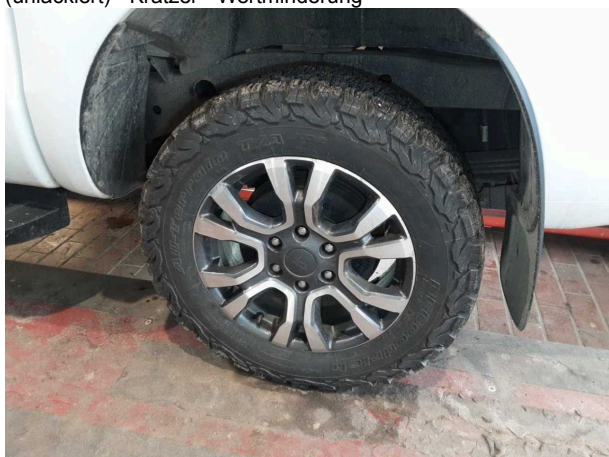

Beschädigung #5: Rad/Reifen: Leichtmetallfelge hinten links - Kratzer - Wertminderung

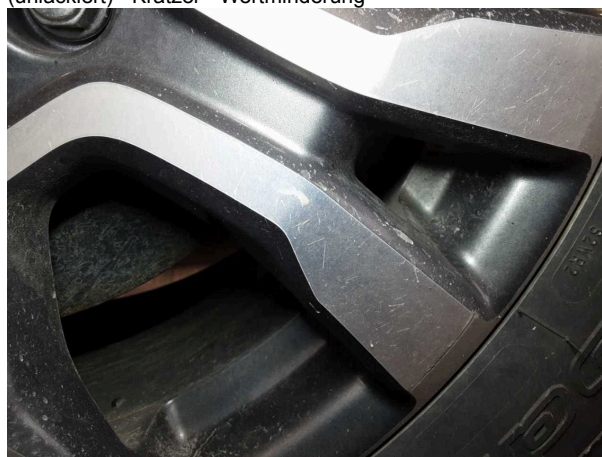

Beschädigung #5: Rad/Reifen: Leichtmetallfelge hinten links - Kratzer - Wertminderung



Beschädigung #5: Rad/Reifen: Leichtmetallfelge hinten links -
Kratzer - Wertminderung



Beschädigung #5: Rad/Reifen: Leichtmetallfelge hinten links -
Kratzer - Wertminderung



Beschädigung #8: Ausrüstung: sonstige Schlüssel (Aufbau) - fehlt
- erneuern