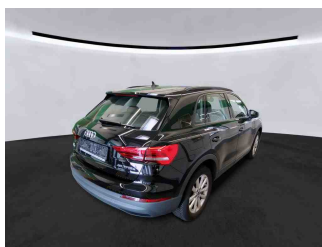

» Übersicht

Auftrags-Nr:	1002055603
Besichtigt am:	15.08.2025 12:16
Berichts-Nr:	8875711
FIN:	WAUZZZF39P1003435

Fahrzeugansicht - diagonal
vorne linksFahrzeugansicht - diagonal
hinten rechtsInnenraum - Cockpit mit
Laufleistung

» Fahrzeugdaten

Fahrzeugkategorie:	Personenkraftwagen
Fahrzeugart:	SUV
Hersteller:	Audi
Modell:	Q3
HSN / TSN:	0588 / BYE
Erstzulassungsdatum:	15.08.2022
Laufleistung:	44.526 km
Nachweis Kilometerstand:	
Farbe:	Mythossschwarz Metallic
Farbe Dach:	Mythossschwarz Metallic
Antriebsart:	Frontantrieb
Motorisierung/Kraftstoff:	Hybrid Benzin
Hubraum:	1.400 ccm
Leistung:	110 kW (150 PS)
Fahrzeuglänge:	4.484 mm
Fahrzeughöhe:	1.616 mm
Fahrzeugbreite:	1.856 mm
Zulässiges Gesamtgewicht:	2.155 kg
Radstand:	2.680 mm
Anzahl Achsen:	2
Zylinder:	4
Schadstoffklasse:	Euro 6
Anzahl Türen:	4
Anzahl Sitze:	5
Getriebe:	Automatik 6-Gang
Polsterart:	Stoff
Interieurfarbe:	schwarz-schwarz/schwarz-schwarz/schwarz/mondsilber
Anzahl vorhandene Schlüssel:	2

» Dokumente & Wartung

Nächste HU:	08.2025
Zulassungsbescheinigung (ZBT1 Original) vorhanden:	Ja
Zulassungsbescheinigung entgegengenommen:	Ja
Kennzeichen entgegengenommen:	Keine
Wartungsheft:	Digital
Wartungsnachweis:	Nicht prüfbar
Datum der letzten Wartung:	
Km-Stand bei letzter Wartung:	
Restlauf bis Service:	10.500 KM

» Fahrzeugausstattung

2-Zonen-Komfortklimaautomatik	Dreip.Automatikgurte hinten außen mit ECE-Label
4 Zyl.Ottomotor 1,4L Aggr. 04E.C	ECO-Funktion
4-Zylinder-Ottomotor 1,4L/110 KW TSI, Hybrid Grundmotor ist: TH8/T9D	Einbau Differenzierung für Getriebe"DQ400" -- Fahrzeugteile -
6 Lautsprecher	Einbauteile f.4 Zyl.Motore
Abdeckungen für Leichtmetallräder	Einstellbarer Geschwindigkeitsbegrenzer
Abgaskonzept, EU6 AP	Einstiegsleisten mit Kunststoffeinlegern
Abwicklung Serie	Elektromechanische Parkbremse
Airbags vorn, Beifahrerairbag deaktivierbar	Elektromechanische Servolenkung
Aktivkohlebehälter (EVAP)	E-Motor (Hybrid) Systemleistung 180KW Aggr.0ED.B / 0EK.A
Akustisches Fahrzeug-Warnsystem	Entriegelung Hintersitz Standard
Akzentflächen schwarz glänzend	Erhö.h.der Serienkraftstoffertbefüllung
Audi AG	e-tron Ladesystem kompakt
Audi connect Remote & Control (für MMI Radio plus)	Fahrzeuge ohne besonderen Produktaufwertungsmaßnahmen
Audi drive select	Fahrzeugklassen-Differenzierung-F30/F3A-
Audi Neuwagen-Reifengarantie	Federbereich 04 nur Einbausteuerung keine Bedarfsprognose
Audi pre sense basic	Fertigungsablauf Standard
Audi pre sense front	Folienbeklebung
Aufkleber/Schilder, englisch-deutsch	Frontantrieb
Außenspiegel elektrisch einstell- und beheizbar	Frontscheibe in Wärmeschutz- und Akustikverglasung
Außenspiegel links, asphärisch	Funkschlüssel, ohne Safelock
Außenspiegel rechts (großes Sichtfeld), konvex	Fußgänger- und Radfahrschutzmaßnahmen erweitert und vorausschauend
Außenspiegelgehäuse in Wagenfarbe	Fußhebelwerk "Standard"
Basis Exterieur	Fußmatten vorn und hinten
Batterie 340A (58Ah)	Ganzjahresreifen 235/55 R18 100V
Batterie/Generator Kapazität Standard	Geschlossener Aufbau
Bauteilesatz ohne länderspezifische Bauvorschrift	Geschwindigkeitsbegrenzungsanlage
Berganfahrassistent	gesetzlicher Notruf
Betriebserlaubnis Nachtrag	Gewichtsbereich 7 nur Einbausteuerung keine Bedarfsprognose
Betriebsspannung 12 V	Grundausstattung
Bluetooth-Schnittstelle	Heckleuchten
Bordliteratur in Deutsch	Heckscheibe, hintere Tür- und Seitenscheiben in Klarglas
Bordwerkzeug	Heckspoiler
BRS für Fahrzeuge mit E-Antrieb (ESC und eBKV)	Hybrid-Antriebssystem PHEV
Dachhimmel in Stoff in spezifischer Farbe	Innenbeleuchtung
Dachreling Schwarz	Innenspiegel abblendbar
Dämpfung vorn	Instrumenteneinsatz, Anzeige in KM/H
Dekoreinlage Micrometallic silber	ISOFIX und Top Tether für Fondsitze außen
Digitaler Radioempfang	Kältemittel R1234yf
Digitales Kombiinstrument	Kein Selbstabholer
Dispomodell 1	Kein Sonderfahrzeug,Standard-Ausführung
Doppelton-Signalhorn	

Keine Aktionsausführung	Ohne Klapptisch an Vordersitzlehne
Kennzeichenträger hinten (ECE)	Ohne Kompensor
Kindersicherung elektrisch betätigt	Ohne Lehnenentriegelung für Vordersitze
Komfortfahrwerk	Ohne Lendenwirbelstütze in den Sitzlehnen
Komfortmittelarmlehne vorn	Ohne Lichtassistent
Kopfstützen hinten (3 Stück)	Ohne Logoprojektion
Kopfstützen vorn	Ohne Multimedia" im Fahrzeug
Kraftstoffsystem Otto-Einspritzer	Ohne Navigationsgerät
Ladekabel HH Typ E/F (DT/FR)	Ohne Nebelscheinwerfer
Ladekabel mit Industriestecker CEE 16A / 400V / 6h lang + gerade	Ohne Scheinwerferreinigungsanlage
Ladekabel Mode3 Typ2 3 16A	Ohne Sitzbelüftung/Massagesitze
Ladekantenschutz aus Kunststoff	Ohne Sitzheizung
Landesverkaufsprogramm Deutschland	Ohne Sonder-Maßnahmen
Lederlenkrad 3-Speichen mit Multifunktion	Ohne Steckdose
Leuchtweitenregulierung,autom.statistisch	Ohne Trennwand
Licht-/Regensensor	Ohne Verkehrszeichenerkennung
Linkslenker	Ohne Wandhalterung
Manuelle Gepäckraumklappe	Ohne Wärmespeicher/Zusatzheizung
Mit Multifunktionskamera	Ohne zus. Triebwerks-Unterschutz
Mit spez.Schilder/Aufkleber/ Sicherheitszertifikate für Deutschland	Ohne Zusatz-/Standheizung
Modellbezeichnung gemäß neuer Leistungskennzeichnung	Ohne zusätzliche Bereifung
Motorabdeckung	Ottomotor
N.N.N. Ausführung 1	Räder der Serie
Nicht Heissland	Räder, 5-Doppelarm, 7,0Jx18, Reifen 235/55 R18
Nichtraucherausführung	Radschrauben Standard
Normalsitze vorn	Radstand
Ohne Ablagepaket	Rechtsverkehr
Ohne Aluminiumoptik im Interieur	Regionscode " ECE " für Radio
Ohne Anhängervorrichtung	Reifen ohne Festlegung der Reifenmarke
Ohne Audi connect Navigation & Infotainment	Reifendruck-Kontrollanzeige
Ohne Belederung	Reifenreparaturset
Ohne besondere Karosseriemaßnahmen	Rücksitzbank plus
Ohne Dacheinsatz (Volldach)	S tronic
Ohne Einparkhilfe	Scheibenbremsen hinten
Ohne Elektrische Lenksäulenverriegelung (ELV)	Scheibenbremsen vorn, 17 Zoll (ECE)
Ohne Feuerlöscher	Scheinwerfer
Ohne Frontspoiler	Seitenairbags vorn und Kopfairbagsystem
Ohne Garagentoröffner	Seitliche Dekorfolien
Ohne Generator	Serienqualität
Ohne Innen-Sound-Maßnahmen (Nur für Audi/Seat)	Serviceanzeige 15000 km oder 1 Jahr (fest)
Ohne Kamerasysteme/Umfeldsensorik	Sitzbelegungserkennung
Ohne Kindersitzverankerung vorne (ISOFIX)	Sondersteuerung I/VP
	spezielles Typschild EU

Sprachdialogsystem
Spurverlassenswarnung
Spurwechselwarnung
Stabilisator hinten
Stabilisator vorn
Standardabgasanlage
Standard-Klimazonen
Start-Stop-System mit Rekuperation
Steuerungsnummer 8
Stoff Argument
Stoßfänger Serie
Tagfahrlicht
Top-Infotainment Basic (MIB3)
Trägerfrequenz 433,92 bis 434,42 MHz
Transportschutz (Ausf. 1)
Typprüfland Deutschland
Umweltbonus Hersteller
USB-Schnittstelle mit Ladefunktion
Verbandmaterial mit Warndreieck
Verbau der Startbatterie hinten, ohne zweite Batterie
Vordersitze manuell einstellbar
Wartungsintervallverlängerung
Waschwasser-Standanzeige
Wegfahrsperre elektronisch
Zierleisten in Schwarz

» Bereifung

MONTIERTE BEREIFUNG

Hersteller	Ort	Position	Typ	Felge	Dimension	Profiltiefe
Continental	Vorne	Links	Ganzjahresreifen	Aluminium	235/55 R 18 100 V	2,0 mm
Continental	Vorne	Rechts	Ganzjahresreifen	Aluminium	235/55 R 18 100 V	2,0 mm
Continental	Hinten	Links	Ganzjahresreifen	Aluminium	235/55 R 18 100 V	6,0 mm
Continental	Hinten	Rechts	Ganzjahresreifen	Aluminium	235/55 R 18 100 V	6,0 mm

Reifen zulässig: Ja
Reifen verkehrssicher: Ja

ERSATZ-/NOTRAD & ZUBEHÖR

Tirefit vorhanden: Ja
Tirefit Ablaufdatum: 05.2026
Kompressor vorhanden: Ja

» Wertmindernde Faktoren

Nr	Bauteil	Schadensbeschreibung	Reparaturempfehlung
1	Reifen vorne links	Verschlissen	Ersetzen
2	Reifen vorne rechts	Verschlissen	Ersetzen
3	Stoßfänger vorne	Anhaftung	Chemische Reinigung
4	HU/AU (Haupt-/Abgasuntersuchung)	Abgelaufen	Erneuern

» Gebrauchsspuren

Das Fahrzeug weist dem Alter, der Laufleistung und dem Einsatzzweck entsprechende Gebrauchsspuren auf.

» Merkantile Wertminderung

Vorschäden bekannt:	Ja
Vorschäden feststellbar:	Ja
Nachlackierungen vorhanden:	Ja
Nachlackierungen professionell ausgeführt:	Ja
Lackschichtdickenmessung durchgeführt:	Ja - mit Auffälligkeiten/Abweichungen

ERGEBNISSE DER LACKSCHICHTDICKENMESSUNG

Bauteil	Lack (µm)
Lackschichtdicke Tür vorne links (µm)	174,0
Lackschichtdicke Tür hinten links (µm)	167,0
Lackschichtdicke Seitenwand hinten links (µm)	159,0
Lackschichtdicke Tür vorne rechts (µm)	163,0
Pro Bauteil wurden mindestens 3 Messungen durchgeführt.	

» Hinweise zum Zustandsbericht**Angaben zum Auftrag und zum
Bewertungsumfang:**

Es wurde der Auftrag erteilt, einen Zustandsbericht über das beschriebene Fahrzeug zu erstellen.

Die Fahrzeugzustandsbewertung erfolgte auftragsgemäß auf Basis der vom Auftraggeber vorgegebenen Standards für Fahrzeugbewertungen. Die Feststellungen im Einzelfall trifft der Sachverständige aufgrund eigener Sachkunde und nach eigenem sachverständigen Ermessen.

Fahrzeug-Identifizierung:

WAUZZZF39P1003435

FIN abgelesen und stimmt mit Unterlagen überein

Allgemeinzustand:

Gepflegter Allgemeinzustand

Besichtigungsbedingungen:

Ausreichend

Hebebühne/Hubmittel benutzt:

Ja

Motorenlauf durchgeführt:

Ja

Fahrprobe durchgeführt:

Ja

» Sonstige Bemerkungen

Vorliegendes Exemplar wurde auf elektronischem Wege erzeugt. Es ist ohne Originalunterschrift gültig.

» Ansichtsfotos

 Fahrzeugansicht - diagonal
vorne links

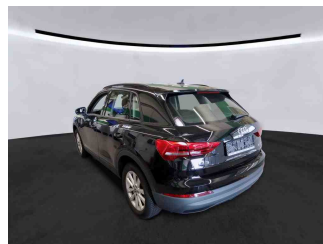
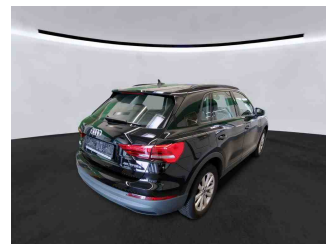
 Fahrzeugansicht - diagonal
vorne rechts

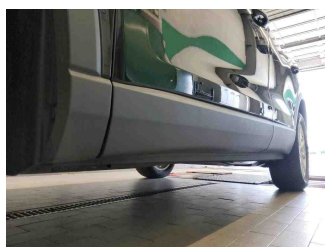
 Fahrzeugansicht - diagonal
hinten links

 Fahrzeugansicht - diagonal
hinten rechts

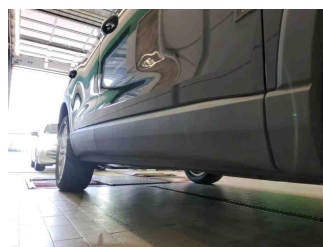
 Innenraum - Cockpit mit
Lauffleistung

Seitenansicht - Schweller links

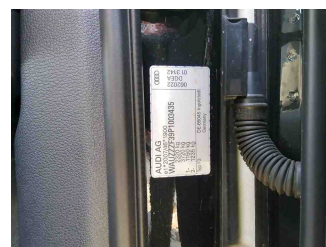

Seitenansicht - Schweller rechts

 Fahrzeug -
Typenschild/Fahrgestellnummer

 Räder - Rad montiert vorne
links

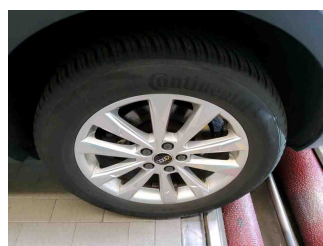
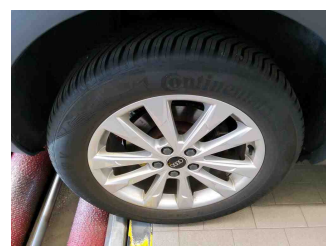
 Räder - Rad montiert vorne
rechts

 Räder - Rad montiert hinten
links

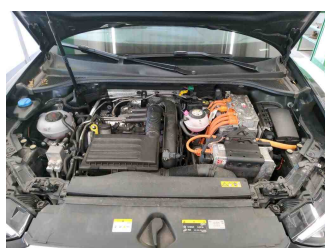
 Räder - Rad montiert hinten
rechts

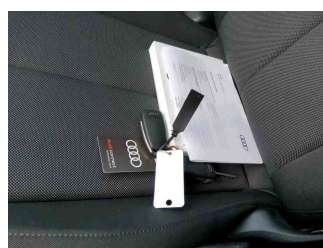

Innenraum - Mittelkonsole



Fahrzeug - Motorraum offen

 Equipment - Boardmappe/
Securitybag

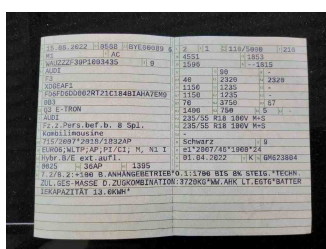

Innenraum - Kofferraum



Fahrzeug - abgegebene ZB1

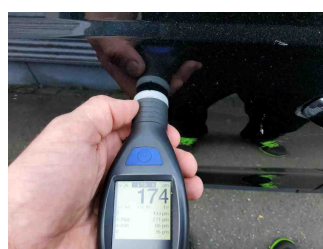

Lackstärke Tür hinten links



Lackstärke Tür vorne links



Lackstärke Tür vorne rechts



Lackstärke Seitenwand hinten
links

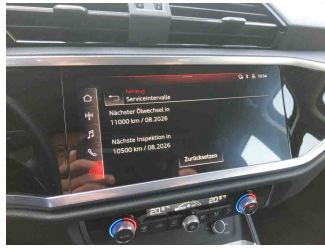

Fahrzeug - Serviceunterlagen /
Wartungsnachweis

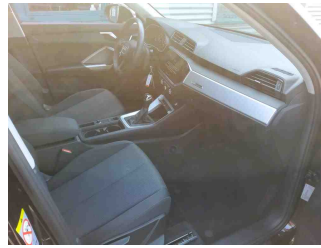

Innenraum - vorne

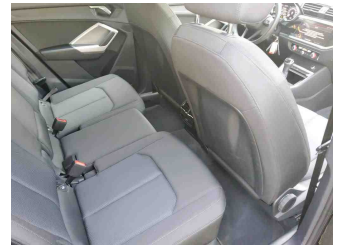

Innenraum - hinten

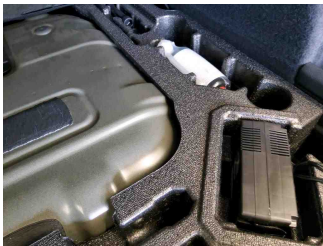

Räder - Haltbarkeitsdatum
Tirefit



Innenraum -
Navigationsgerät/Radio

» Beschädigungsfotos**WERTMINDERNDE FAKTOREN**

1 - Reifen vorne links - Verschlissen - Ersetzen



2 - Reifen vorne rechts - Verschlissen - Ersetzen

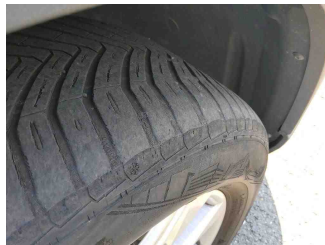
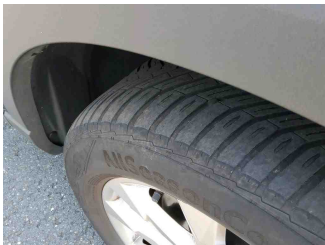

3 - Stoßfänger vorne - Anhaftung - Chemische Reinigung

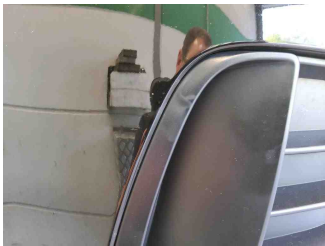

4 - HU/AU (Haupt-/Abgasuntersuchung) - Abgelaufen - Erneuern

