

» Übersicht

Auftrags-Nr:	1002153642
Besichtigt am:	27.10.2025 15:58
Berichts-Nr:	9305546
FIN:	VSSZZZKLZNR055742

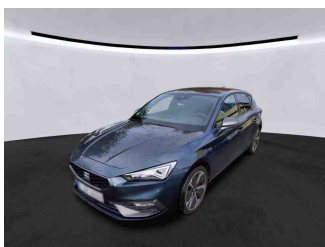

Fahrzeugansicht - diagonal
vorne links

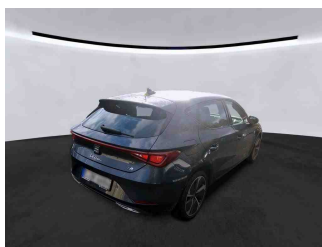

Fahrzeugansicht - diagonal
hinten rechts



Innenraum - Cockpit mit
Laufleistung

» Fahrzeugdaten

Fahrzeugkategorie:	Personenkraftwagen
Fahrzeugart:	Limousine
Hersteller:	Seat
Modell:	Leon
HSN / TSN:	7593 / ARV
Erstzulassungsdatum:	19.10.2022
Laufleistung:	26.765 km
Nachweis Kilometerstand:	
Farbe:	"Magnetic Tech"
Farbe Dach:	"Magnetic Tech"
Antriebsart:	Frontantrieb
Motorisierung/Kraftstoff:	Benzin
Hubraum:	1.500 ccm
Leistung:	110 kW (150 PS)
Fahrzeuglänge:	
Fahrzeughöhe:	
Fahrzeugbreite:	
Zulässiges Gesamtgewicht:	
Radstand:	
Anzahl Achsen:	2
Zylinder:	4
Schadstoffklasse:	Euro 6
Anzahl Türen:	4
Anzahl Sitze:	5
Getriebe:	Automatik 7-Gang
Polsterart:	Stoff
Interieurfarbe:	Mittelgrau - Lavarot
Anzahl vorhandene Schlüssel:	2

» Dokumente & Wartung

Nächste HU:	10.2025
Zulassungsbescheinigung (ZBT1 Original) vorhanden:	Ja
Zulassungsbescheinigung entgegengenommen:	Ja
Kennzeichen entgegengenommen:	Beide
Wartungsheft:	Digital
Wartungsnachweis:	Vollständig
Datum der letzten Wartung:	09.10.2024
Km-Stand bei letzter Wartung:	17.497 km
Restlauf bis Service:	19.500 KM

» Fahrzeugausstattung

"Convenience"-Paket: Regen-/Lichtsensor, Coming- und Leaving-Home-Funktion, Innenspiegel automatisch abblendend

2 Leseleuchten vorn, 2 hinten

4 Zyl. Ottomotor 1,5L Aggr. 05E.A

48 Volt Bordnetz

4-Zyl.-Ottomotor 1,5 l/110 kW, Mild Hybrid, TSI Grundmotor: TJ7, eTSI

7-Gang-Automatikgetriebe "A7"

Abgaskonzept, EU6 AP

Abwicklung Serie

Aerodynamische 18"-Leichtmetallräder "Performance" 30/11, bearbeitet, in "Cosmo"-Grau

Airbag FS und BFS, ohne Knieairbag, mit BFS-Deaktivierung

Aktivkohlebehälter (EVAP)

Ambientelicht Ausführung 2

Antenne nur für FM Empfang, Diversity

Armaturentafel Standard

Aufkleber/Schilder, deutsch-französisch-holländisch

Außen-Sound Standard

Außenspiegel elektrisch anklappbar/- einstellbar, beheizbar, mit Beifahrerspiegelabsenkung

Außenspiegel Fahrerseite konvex, Beifahrerseite konvex

Außenspiegelgehäuse lackiert

Automatische Distanzregelung (mit follow to stop) und Speed-Limiter

Batterie 320A (59Ah)

Batterie/Generator Kapazität Standard

Bauteilesatz ohne länderspezifische Bauvorschrift

Betriebserlaubnis Nachtrag

Betriebsspannung 12 V

Bordliteratur in Deutsch

Bordwerkzeug

BRS für Fahrzeuge mit E-Antrieb (ESC und eBKV)

Chrom-Paket

Climatronic (3-Zonen) mit Klimabedienteil hinten

Connectivity Box: Induktive Ladestation + GSM-Verstärker

Dämpfung hinten, Sportausführung

Dämpfung vorn

Dekor-Einlagen für Konsole

Differenzialsperre (XDS) Dynamische Traktions Hilfe

Digitaler Radioempfang

Doppelton-Signalhorn

Drei.-Automatikgurte vorn

Dreip.-Automatikgurte hinten außen mit ECE-Label

Dreipunkt-Automatikgurt für mittleren Fondsitz

Einbau Differenzierung für Getriebe "DQ 200" -- Fahrzeugteile

--

Einstiegleisten in den Türausschnitten (beleuchtet)

Einstiegsinfotainment Radio 2 (MIB3) 8,25"

Embleme

Entriegelung Heckklappe/Deckel hinten von außen

Entriegelung Hintersitz Standard

Exklusive Sportausstattung FR

Extern, USB Typ-C Datenbuchse(n) und Ladebuchse(n)

Fahrprofilauswahl und konv. Dämpfer

Fahrzeuge ohne besonderen Produktaufwertungsmaßnahmen

Fahrzeugklassen-Differenzierung -5FN-

Federbereich 14 nur Einbausteuerung keine Bedarfsprognose

Fensterheber mit Komfortschaltung und Abschaltsicherung, elektrisch

Fernlichtassistent

Fertigungsablauf Standard

Feststellbremse

Formteilhimmel ungeteilt

FPK-Medium

Front Assist mit Warnen und Bremsen auf Fahrzeuge, Fußgänger und Radfahrer

Frontantrieb

Frontscheibe, Wärmeschutzglas

FULL LINK - USB

Fußhebelwerk "Standard"

Gepäckraumabdeckung, klappbar

Gepäckraumauskleidung Komfort

Gepäcktaschen an Rückenlehnen

Gewichtsbereich 5 nur Einbausteuerung keine Bedarfsprognose

Greenhouse in Schwarz

Gurtkontrolle, E-Kontakt vorn und hinten, optisch und akustisch

Heckscheiben-Wisch-Waschanlage mit Intervallschaltung

Heckspoiler

Hinterachse "Standard"

Höheneinstellung, manuell, für Vordersitze

Hybrid-Antrieb MHEV "eTSI"

Instrumenteneinsatz, Anzeige in KM/H

Kältemittel R1234yf

Kein Sonderfahrzeug, Standard-Ausführung

Keine Aktionsausführung

Kennzeichenträger vorn (groß)	Ohne Dacheinsatz (Volldach)
Kindersitzverankerung für Kindersitzsystem I-Size, 2 x top tether und Kindersitzverankerung vorn BF-Seite	Ohne Dachreling / Dachlastträger
Klappbare Haltegriffe, mehrteilig	Ohne Elektromotor (Hybrid)
Komforttelefonie mit LTE und Wireless charging	Ohne Feuerlöscher
Kompensor Ausf. 1	Ohne Fußmatten
Kopfstützen hinten (3 Stück)	Ohne Head-Up Display
Kopfstützen vorn	Ohne Individualeinbau
Kraftstoffsystem Otto-Einspritzer	Ohne Ladeboden
Kurzheck Leon 5-Türer	Ohne Ladekabel
Landesverkaufsprogramm Deutschland	Ohne Lehnenentriegelung für Vordersitze
Lautsprecher, vorn und hinten	Ohne Mode3 Ladekabel
LED- Hauptscheinwerfer mit Linse	Ohne Navigationsgerät
Ledermultifunktionslenkrad, beheizbar mit Tiptronic	Ohne Schalthebelknopf/-Griff
LED-Innenlicht-Paket: Handschuhfach, Sonnenblende, Fußraum, Ablage und Multicolor-Ambientebeleuchtung umlaufend	Ohne Scheinwerferreinigungsanlage, ohne Waschwasser-Standanzeige
LED-SBBR-Leuchte, Fahrtrichtungsanzeigeranimiert	Ohne Sitzbelüftung/Massagesitze
Leichtmetallräder 7 1/2J x 18	Ohne Sonderspezifikationen
Lendenwirbelstütze, manuell einstellbar in Vordersitzlehnen	Ohne Sprachsteuerung
Leuchtweitenregulierung, autom. dynamisch (reguliert sich im Fahrbetrieb)	Ohne Stabilisator hinten
Linkslenker	Ohne Steckdose
Mirror Link	Ohne Systeme für den Fahrzeugzugang
Mit Ausweichunterstützung mit Abbiegeassistent	Ohne Tilgergewicht Lenkrad
Mit erweitertem Sicherheitssystem (PreCrash Basic und Front)	Ohne Trennwand
Mit Multifunktionskamera	Ohne Überführungsausrüstung
Mit Projektionsleuchte (Spiegel)	Ohne Verbandmaterial, ohne Warndreieck
Mit Rückfahrkamerasystem (Ausf.2)	Ohne Verkehrszeichenerkennung
Mittelarmlehne vorn	Ohne Vorbereitung für VTS (Vehicle-Tracing System)
Modul Boden hinten Ausführung 1	Ohne Wärmespeicher/Zusatzheizung
Müdigkeitserkennung	Ohne zus. Geräuschdämpfungsmaßnahmen für Innenraum
Nebelscheinwerfer	Ohne zus. Karosserieabdeckungen seitlich (Steinschlagschutz)
Nebelschlussleuchte	Ohne zus. Triebwerks-Unterschutz
Nicht Heissland	Ohne Zusatz-/Standheizung
Nichtraucherausführung	Ohne zusätzliche Bereifung
Normalsitze vorn	Online-Dienst, mit OCU, ohne Head Unit Codierung, ohne WFS-Verbund
Ohne 2. Batterie	Pannenset
Ohne Anhängervorrichtung	Parklenkassistent
Ohne beheizbare Scheibenwaschdüsen	Parklenkassistent inkl. Sensoren vorn und hinten
Ohne Berg-Anfahr/ Abfahrlilfe/ Komfort- fahrhilfe	Privater Notruf
Ohne besondere Karosseriemaßnahmen	Proaktiver Insassenschutz, PreCrash Basis und Front
Ohne Car2X	Radschrauben mit Diebstahlsicherung (nicht abschließbar)
Ohne CD/DVD für Navigation	Radstand
Ohne connect Paket 1	Rechtsverkehr
	Regionscode " ECE " für Radio

Reifen 225/40 R18 92Y xl	Zentralverriegelung "Keyless-Go" ohne Safesicherung
Reifen ohne Festlegung der Reifenmarke	Zierleisten Standard
Reifendruckkontrolle	
Riemenstartergenerator RSG 48V 110-250 A	
Rückfahrkamera	
Rücksitzbank ungeteilt, Lehne geteilt umlegbar mit Mittelarmlehne	
Safe & Driving XL (in Kombination mit Radio)	
Scheiben seitlich in Wärmeschutzverglasung, ab B-Säule und hinten dunkel eingefärbt	
Scheibenbremsen hinten	
Scheibenbremsen vorn (Geomet D)	
Scheibenwischer-Intervallschaltung mit Licht/Regensensor	
Schriftzugsatz in Grundausführung	
Schublade unter dem linken Vordersitz	
Seitenairbag vorn, mit Kopfairbag und Interaktionsairbag vorn	
Serienkraftstoff-Erstbefüllung	
Serviceanzeige 30000 km oder 2 Jahre (variabel)	
Servolenkung, geschwindigkeitsabhängig (Servotronic)	
Sicherheitsinnenspiegel automatisch abblendbar	
Sitzbezüge in Stoff	
Sitzheizung für Vordersitze getrennt regelbar	
Sonnenblenden mit Spiegel, beleuchtet, mit Airbag-Label auf Sonnenblende und B-Säule	
Spezielles Typschild für EG für M1-Pkw	
Spurhalteassistent plus Emergency Assist und Stauassistent	
Spurwechselassistent	
Stabilisator vorn	
Standard-Klimazonen	
Start/Stopp-Anlage mit Rekuperation	
Stoßfänger Sport	
Tagesfahrlicht mit Assistenzfahrlicht u. Coming- u. Leaving-home Funktion automatisch	
Transportschutzfolie (Mindestschutz) mit zus. Transportschutzmaßnahmen	
Tür und Seitenverkleidung Teilleder	
Typprüfland Deutschland	
Typzeichen und Firmenemblem	
UWB fähiges Land und Trägerfrequenz 433,92 bis 434,42Mhz	
Variante Grundausstattung	
Voll-LED: LED-Scheinw. und LED-Heckl., autom. Leuchtweitenreg., Projektionsl. (Style + FR Coming/Leaving Home)	
Wartungsintervallverlängerung	
Wegfahrsperre elektronisch	
Werksinterne Steuerung Selbstabholer	
Winterpaket: Sitzheizung vorn und Lenkradheizung	

» Bereifung

MONTIERTE BEREIFUNG

Hersteller	Ort	Position	Typ	Felge	Dimension	Profiltiefe
Bridgestone	Vorne	Links	Sommer	Aluminium	225/40 R 18 92 Y	5,0 mm
Bridgestone	Vorne	Rechts	Sommer	Aluminium	225/40 R 18 92 Y	5,0 mm
Bridgestone	Hinten	Links	Sommer	Aluminium	225/40 R 18 92 Y	6,0 mm
Bridgestone	Hinten	Rechts	Sommer	Aluminium	225/40 R 18 92 Y	6,0 mm

Reifen zulässig: Ja
Reifen verkehrssicher: Ja

ERSATZ-/NOTRAD & ZUBEHÖR

Tirefit vorhanden: Ja
Tirefit Ablaufdatum: 07.2026
Kompressor vorhanden: Ja

» Wertmindernde Faktoren

Nr	Bauteil	Schadensbeschreibung	Reparaturempfehlung
1	Tür hinten rechts	Kratzer	Lackieren
2	Seitenwand hinten rechts	Kratzer	Lackieren
3	Stoßfänger hinten	Delle(n) und Kratzer	Instandsetzen + lackieren
4	Stoßfänger vorne	Delle(n) und Kratzer	Instandsetzen + lackieren
5	Vorbereitungszeit Karosserie	Lack Vorbereitung	Ausführen
6	Stoßfängerspoiler vorne	Kratzer	Ersetzen
7	HU/AU (Haupt-/Abgasuntersuchung)	Abgelaufen	Erneuern
8	Belüftungsdüse hinten mitte	Beschädigt	Ersetzen
9	Motorhaube Dämmmatte	Beschädigt	Ersetzen
10	Sitzbezug vorne rechts	Verschmutzt	Reinigen
11	Tür vorne links	Kratzer	Smart Repair

» Gebrauchsspuren

Nr	Bauteil	Schadensbeschreibung	Reparaturempfehlung
1	Heckklappenverkleidung	Kratzer	Akzeptabel (Gebrauchsspur)

» Merkantile Wertminderung

Vorschäden bekannt:	Nein
Vorschäden feststellbar:	Nein
Nachlackierungen vorhanden:	Nein
Lackschichtdickenmessung durchgeführt:	Ja - ohne Auffälligkeiten/Abweichungen

ERGEBNISSE DER LACKSCHICHTDICKENMESSUNG

Die Messwerte lagen im üblichen Bereich.

Pro Bauteil wurden mindestens 3 Messungen durchgeführt.

» Hinweise zum Zustandsbericht**Angaben zum Auftrag und zum
Bewertungsumfang:**

Es wurde der Auftrag erteilt, einen Zustandsbericht über das beschriebene Fahrzeug zu erstellen.

Die Fahrzeugzustandsbewertung erfolgte auftragsgemäß auf Basis der vom Auftraggeber vorgegebenen Standards für Fahrzeugbewertungen. Die Feststellungen im Einzelfall trifft der Sachverständige aufgrund eigener Sachkunde und nach eigenem sachverständigen Ermessen.

Fahrzeug-Identifizierung:

VSSZZZKLZNR055742

FIN abgelesen und stimmt mit Unterlagen überein

Allgemeinzustand:

Mittelmäßiger Allgemeinzustand

Besichtigungsbedingungen:

Nässe

Hebebühne/Hubmittel benutzt:

Ja

Motorenlauf durchgeführt:

Ja

Fahrprobe durchgeführt:

Nein

» Sonstige Bemerkungen

Vorliegendes Exemplar wurde auf elektronischem Wege erzeugt. Es ist ohne Originalunterschrift gültig.

» Ansichtsfotos



Fahrzeugansicht - diagonal
vorne links



Fahrzeugansicht - diagonal
vorne rechts



Fahrzeugansicht - diagonal
hinten links

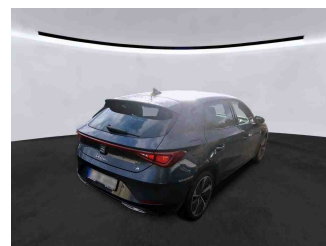

Fahrzeugansicht - diagonal
hinten rechts



Innenraum - Cockpit mit
Laufleistung



Seitenansicht - Schweller links

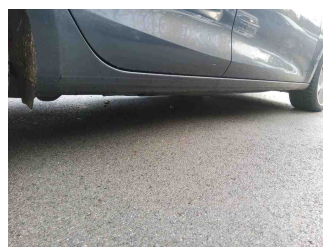

Seitenansicht - Schweller rechts

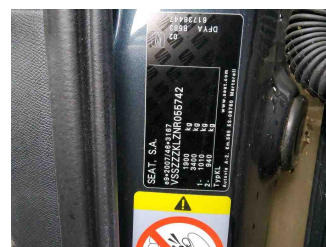

Fahrzeug -
Typenschild/Fahrgestellnummer

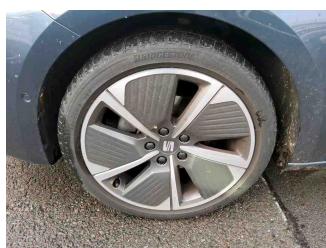

Räder - Rad montiert vorne
links

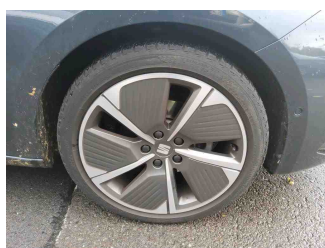

Räder - Rad montiert vorne
rechts

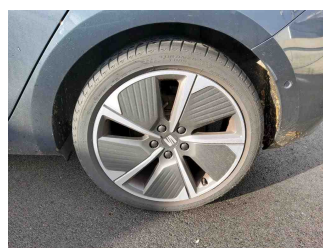

Räder - Rad montiert hinten
links

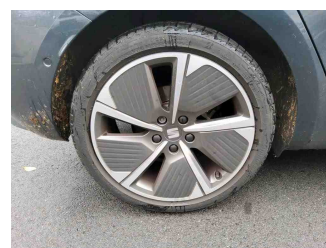

Räder - Rad montiert hinten
rechts



Innenraum - Mittelkonsole

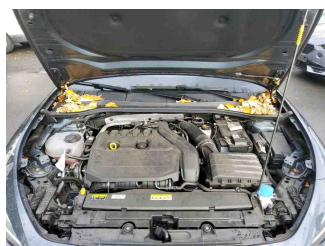

Fahrzeug - Motorraum offen

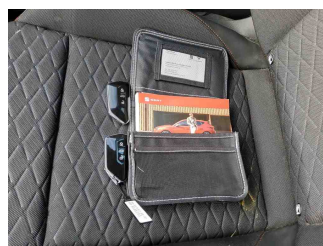

Equipment - Boardmappe/
Securitybag



Innenraum - Kofferraum

Zustandsbericht

- Protokoll der Fahrzeugbewertung -

Berichts-Nr: 9305546
vom: 27.10.2025

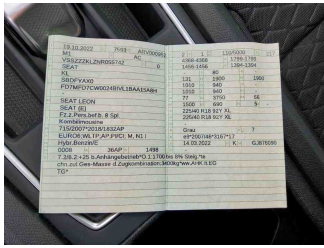

Fahrzeug - abgegebene ZB1

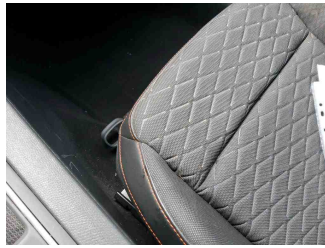

Fahrzeug - Serviceunterlagen /
Wartungsnachweis

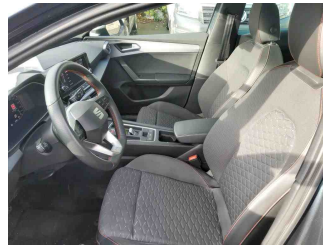

Innenraum - vorne

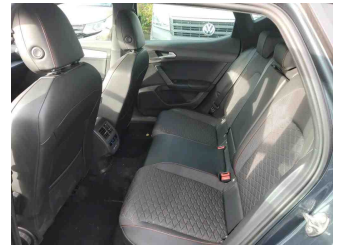

Innenraum - hinten



Räder - Haltbarkeitsdatum
Tirefit



Unterbodenscan



Innenraum -
Navigationsgerät/Radio

» Beschädigungsfotos

WERTMINDERNDE FAKTOREN

1 - Tür hinten rechts - Kratzer - Lackieren

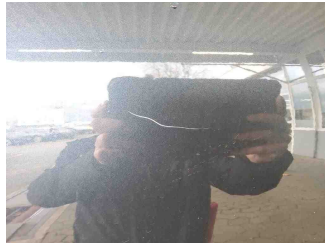

2 - Seitenwand hinten rechts - Kratzer - Lackieren

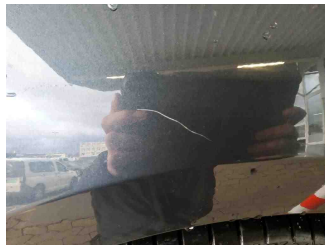

3 - Stoßfänger hinten - Delle(n) und Kratzer - Instandsetzen + lackieren

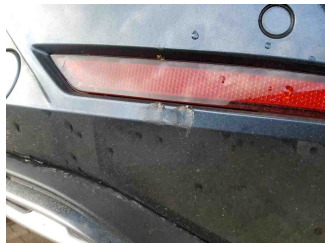
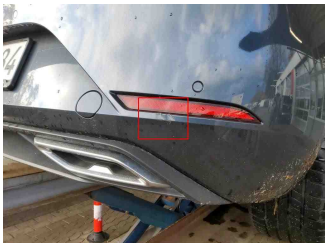

4 - Stoßfänger vorne - Delle(n) und Kratzer - Instandsetzen + lackieren

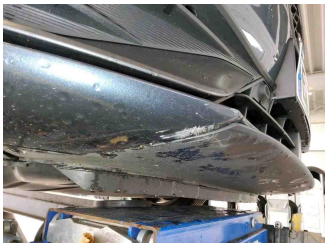

5 - Vorbereitungszeit Karosserie - Lack Vorbereitung - Ausführen

6 - Stoßfängerspoiler vorne - Kratzer - Ersetzen



7 - HU/AU (Haupt-/Abgasuntersuchung) - Abgelaufen - Erneuern



8 - Belüftungsdüse hinten mitte - Beschädigt - Ersetzen



9 - Motorhaube Dämmmatte - Beschädigt - Ersetzen

Kommentar	Dämmmaterial Motorraum Tierbiss
-----------	---------------------------------

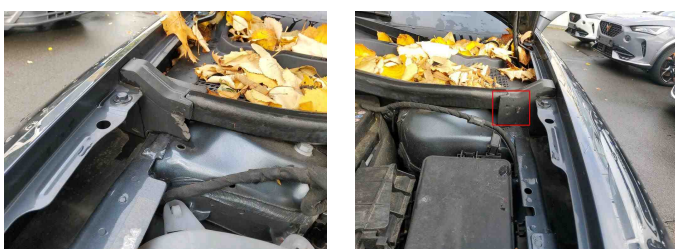

10 - Sitzbezug vorne rechts - Verschmutzt - Reinigen



11 - Tür vorne links - Kratzer - Smart Repair

Kommentar

Türkante

**GEBRAUCHSSPUREN****1 - Heckklappenverkleidung - Kratzer - Akzeptabel (Gebrauchsspur)**