

» Übersicht

Auftrags-Nr: 1002120598
Besichtigt am: 02.10.2025 12:12
Berichts-Nr: 9199887
FIN: TMBJH7NP8P7023202

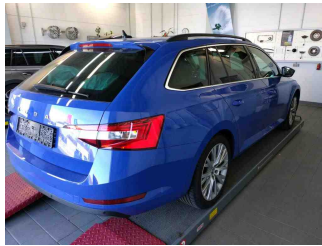

Fahrzeugansicht - diagonal
vorne links



Fahrzeugansicht - diagonal
hinten rechts

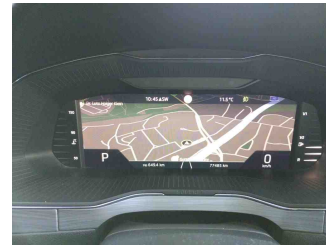

Innenraum - Cockpit mit
Laufleistung

» Fahrzeugdaten

Fahrzeugkategorie:	Personenkraftwagen
Fahrzeugart:	Kombi
Hersteller:	Skoda
Modell:	Superb
HSN / TSN:	8004 / APL
Erstzulassungsdatum:	30.11.2022
Laufleistung:	77.485 km
Nachweis Kilometerstand:	
Farbe:	Energy-Blau
Farbe Dach:	Energy-Blau
Antriebsart:	Frontantrieb
Motorisierung/Kraftstoff:	Diesel
Hubraum:	2.000 ccm
Leistung:	110 kW (150 PS)
Fahrzeuglänge:	4.862 mm
Fahrzeughöhe:	1.511 mm
Fahrzeugbreite:	1.864 mm
Zulässiges Gesamtgewicht:	2.196 kg
Radstand:	2.836 mm
Anzahl Achsen:	2
Zylinder:	4
Schadstoffklasse:	Euro 6
Anzahl Türen:	4
Anzahl Sitze:	5
Getriebe:	Automatik 7-Gang
Polsterart:	Stoff
Interieurfarbe:	Schwarz
Anzahl vorhandene Schlüssel:	2

» Dokumente & Wartung

Nächste HU:	11.2025
Zulassungsbescheinigung (ZBT1 Original) vorhanden:	Ja
Zulassungsbescheinigung entgegengenommen:	Ja
Kennzeichen entgegengenommen:	Keine
Wartungsheft:	Digital
Wartungsnachweis:	Vollständig
Datum der letzten Wartung:	01.07.2025
Km-Stand bei letzter Wartung:	70.021 km
Restlauf bis Service:	294 Tag(e)

» Fahrzeugausstattung

"KESSY GO" ohne "SAFE" System	Business Columbus
"LIGHT ASSISTANT" ("COMING HOME", "LEAVING HOME", "TUNNEL LIGHT", "DAY LIGHT")	Chrom-Paket
"SMART LINK" (drathlos für Apple)	Chromrahmen um die Seitefenster
"Virtual Cockpit"	Climatronic mit Stauluftregelung, FCKW-frei
12 Volt-Steckdose(n)	DAB - Digitaler Radioempfang
230V Wechselrichter und Steckdose für Europa	Dachreling, schwarz
2-Speichen-Multifunktionslederlenkrad mit Heizung und mit Schaltwippen DSG	Dachspoiler
2-Speichen-Multifunktionslederlenkrad mit Heizung und mit Schaltwippen DSG, mit schwarze Umnähung	Dämpfung hinten, Basis 1
2x USB vorne + 2x USB hinten	Dämpfung vorn
4 Zyl. Dieselmotor 2,0L Aggr. 05L.D	Dekorleiste Brushed
4-Zyl. Turbodieselmotor 2,0 L/110 KW(4V) TDI CR ; GM ist: T37/T3Y/TS1/T4P/T98/T4S/TR1/T0P/T0N/T13/T29/TM4/T D1/TI9/T11/T3C	Doppelton-Signalhorn
7-Gang-Automatikgetriebe	Drehstromgenerator 180 A
8 Lautsprecher (passiv)	Dreip. Automatikgurte hinten außen mit ECE-Label
Abdeckungen für Leichtmetallräder	Dreip. Automatikgurte vo.m. Gurtstraffer und Höheneinstellung
Abgasendrohr hinten (Standard)	Dreipunkt-Automatikgurt für mittleren Fondsitz
Abgaskonzept, EU6 AP	Einbau Differenzierung für Getriebe "DQ381" -- Fahrzeugteile -
Ablagekasten im Kofferraum mit Deckel in der Seitenverkleidung (Deckel links und rechts) Plus Cargoelement	-
Akustische Seitliche Fenster vorne mit SunSet	Einstiegsleisten vorne und hinten
Antenne nur für FM Empfang, Diversity	El. Außenspiegel mit MEMORY, aut. abblend. auf Fahrerseite, el. klappbar, beheizbar, Innenspiegel aut. abblendbar, Regensensor
Außen-Sound Standard	El. einstell. Vordersitze mit Speicher + mit el. Lendenwirbelstützen
Außenspiegel links, konvex	Elektrische Zusatzheizung
Außenspiegel mit Memoryfunktion, autom. abblendbar auf Fahrerseite, elektrisch anklapp-/einstellbar, separat beheizbar	Entriegelung Hintersitz Standard
Außenspiegel rechts, konvex	Erweiterte Innengeräuschkämpfung
Außenspiegelgehäuse und diverse Anbauteile in Wagenfarbe	Fahrerkniefachraum
Ausstattungsstufe - Ambition	Fahrzeuge mit besonderen Produktaufwer- tungsmaßnahmen
Automatische Distanzregelung (mit follow to stop) und Speed- Limiter	Fahrzeugklassen-Differenzierung -3V0-
Automatische Rolloentriegelung mit Multifunktionsbox	Federbereich 08 nur Einbausteuerung keine Bedarfsprognose
Automatische Rolloentriegelung mit Multifunktionsbox	Fertigungsablauf Standard
Batterie 420A (70Ah)	Feststellbremse
Batterie/Generator Kapazität Standard	Formteilhimmel ungeteilt
Bauteilesatz ohne länderspezifische Bauvorschrift	Front Assist inkl. City ANB für ACC high
Beheizbare Scheibenwaschdüsen vorn	Frontantrieb
Beheizbare Vordersitze	Frontscheibenheizung
Berganfahrassistent	Fußgängerschutzmaßnahmen erweitert und vorausschauend
Betriebserlaubnis Nachtrag	Fußhebelwerk "Standard"
Bordliteratur in Deutsch	Gewichtsbereich 4 nur Einbausteuerung keine Bedarfsprognose
Bordwerkzeug	Gurtanlagesignalisation (für alle Passagiere)
BRS für Fahrzeuge ohne E-Antrieb (ESC und eBKV)	Heckklappe/Deckel mit elektrischer Öffnung und Schließung, (mit Spindel- antrieb, ohne Virtuelles Pedal)
	Heckscheibenwischer "AERO"
	Innenleuchte im Fußraum vorn und hinten

Instrumenteneinsatz, Anzeige in KM/H	Ohne Aktivkohlebehälter mit SCR
Kältemittel R1234yf	Ohne alternativ-Antriebssystem
Kein Sonderfahrzeug, Standard-Ausführung	Ohne Anhängervorrichtung
Keine Aktionsausführung	Ohne Beifahrersitzverstellung vom Fond
Kindersicherung, elektrisch betätigt	Ohne besondere Karosseriemaßnahmen
Kindersitzverankerung für Kindersitzsystem ISO FIX	Ohne CD/DVD für Navigation
Klimakomfortscheibe	Ohne Durchladeeinrichtung
Komfortsitze vorn	Ohne ECO-Funktion
Komforttelefonie mit LTE und Wireless charging	Ohne Elektromotor (Hybrid)
Kopfstützen hinten (3 Stück)	Ohne erweitertem Sicherheitssystem
Kopfstützen vorn	Ohne Feuerlöscher
Kraftstoffbehälter	Ohne Fußmatten
Kraftstoffsystem Diesel	Ohne Garagentoröffner
Kühlerschutzgitter	Ohne Gepäck-Spinne/Netz/Tasche
Landesverkaufsprogramm Deutschland	Ohne Head-Up Display
Lane Assist mit adaptiver Spurführung + Emergency Assist	Ohne Kamerasysteme/Umfeldsensorik
LED Rückleuchte	Ohne Kindersitz
Leergewichtsbereich 1	Ohne Kindersitzverankerung vorn (ISOFIX)
Leichtmetallräder "ANTARES" 8Jx18" inkl. Super-Rollwiderstandsoptimierte Reifen	Ohne Ladeboden
Leichtmetallräder "ANTARES" 8Jx18"	Ohne Ladedose
Lendenwirbelstütze, elektr. einstellbar in Vordersitzlehnen	Ohne Ladekabel
Leuchtwertenregulierung	Ohne Lehnenentriegelung für Vordersitze
Linkslenker	Ohne Lichtassistent
Low LED Basis Scheinwerfer inkl. LED Tagfahrlicht	Ohne Müdigkeitserkennung
Mit Elektrische Lenksäulenverriegelung (ELV)	Ohne Scheinwerferreinigungsanlage
Mit Halter	Ohne Schmutzfänger
Mit Multifunktionskamera	Ohne Sitzbelüftung/Massagesitze
Mit Verkehrszeichenerkennung	Ohne Sonnenschutzrollo
Mittelarmlehne vorn	Ohne Spurwechselassistent
Mittelkonsole	Ohne Systeme für den Fahrzeugzugang
Motorenstart Standard	Ohne Überföhrungsausrüstung
Navi Columbus + Web radio	Ohne Uhr
Nebelscheinwerfer und Abbiegeleuchte	Ohne Vorbereitung Einbau Funkgerät
Nebelschlussleuchte	Ohne zus. Funktionsfehleranzeige
Netztrennwand	Ohne zus. Leuchten (Beleuchtungen innen)
Nicht Heissland	Ohne zus. Triebwerks-Unterschutz
Nichtraucherausführung	Ohne Zusatz-/Standheizung
Normal-Lackierung	Ohne zusätzliche Bereifung
Notrufsystem eCall+	Optionsinfotainment (MIB3)
Ohne "drive select"	Pannens-Set
Ohne 2. Batterie	Panorama Schiebedach PSD
Ohne Adapter	Panorama Schiebedach PSD

PDC + "MANOEUVRE ASSIST" - Parksensoren vorne & hinten mit aut. Bremse Funktion

Preisstützung

Radschrauben Standard

Radstand

Rechtsverkehr

Regionscode " ECE " für Radio

Reifen 235/45 R18 94W Super-Rollwiderstandsoptimiert

Reifen ohne Festlegung der Reifenmarke

Reifendruckkontrolle

Remote Access / Remote Access + Online Infotainment

Remote Access + Infotainment Online 3 Jahre

Rücksitzbank ungeteilt, Lehne geteilt umlegbar mit Mittelarmlehne

Schalthebelknopf/-Griff in Leder

Scheibenbremsen hinten

Scheibenbremsen vorn

Scheibenwischer-Intervallschaltung mit Licht/Regensensor

Schlüssel für Schließsystem mit Fernbedienung

Schriftzugsatz in Grundauführung

Seitenairbag vorn, mit Kopfairbag

Serienkraftstoff-Erstbefüllung

Serviceanzeige 30000 km oder 2 Jahre (variabel)

Servolenkung, geschwindigkeitsabhängig (Servotronic)

Sicherheitsinnenspiegel abblendbar

Sitzbezüge in Stoff

Sitzeinstellung, elektrisch für beide Vordersitze mit Memory

Sonnenblende mit Make-up Spiegel und LED Beleuchtung und Airbagschild

Spezielles Typschild für EG für M1-Pkw

Sprachsteuerung

Standard-Klimazonen

Start/Stopp-Anlage mit Rekuperation

Stoßfänger Standard

Tilgergewicht Lenkrad, XX HZ

Trägerfrequenz 433,92 bis 434,42 MHz

Transportschutzfolie (Mindestschutz) mit zus. Transportschutzmaßnahmen

Tür und Seitenverkleidung Schaumfolie und Gewebe

Typprüfand Deutschland

Variant/Avant

Variante Grundausrüstung

Wartungsintervallverlängerung

Wegfahrsperre elektronisch

Zus.Rückstrahler (Türbereich)

» Bereifung**MONTIERTE BEREIFUNG**

Hersteller	Ort	Position	Typ	Felge	Dimension	Profiltiefe
Falken	Vorne	Links	Sommer	Aluminium	235/45 R 18 98 Y	5,0 mm
Continental	Vorne	Rechts	Sommer	Aluminium	235/45 R 18 94 W	4,0 mm
Bridgestone	Hinten	Links	Sommer	Aluminium	235/45 R 18 94 W	5,0 mm
Bridgestone	Hinten	Rechts	Sommer	Aluminium	235/45 R 18 94 W	5,0 mm

Reifen zulässig: Ja**Reifen verkehrssicher:** Ja**ERSATZ-/NOTRAD & ZUBEHÖR****Bordwerkzeug vorhanden:** Ja**Tirefit vorhanden:** Ja**Tirefit Ablaufdatum:** 09.2026**Kompressor vorhanden:** Ja

» Wertmindernde Faktoren

Nr	Bauteil	Schadensbeschreibung	Reparaturempfehlung
1	Alufelge vorne rechts	Kratzer	Ersetzen Sicherheitsrelevanter Schaden
2	Tür vorne links	Delle(n) und Kratzer	Instandsetzen + lackieren
3	Stoßfänger vorne	Instandsetzung nicht sach-/fachgerecht	Instandsetzen + lackieren
4	Vorbereitungszeit Karosserie	Lack Vorbereitung	Ausführen
5	Heckklappenverriegelung	Abweichend vom Auslieferungszustand/-umfang	Entfernen
6	Außenspiegel Gehäuse links	Fehlstellung	Demontage/Montage
7	Außenschweller links	Delle(n)	Instandsetzen + lackieren
8	Reifen vorne rechts	Abweichend vom Auslieferungszustand/-umfang	Ersetzen

» Gebrauchsspuren

Nr	Bauteil	Schadensbeschreibung	Reparaturempfehlung
1	Fensterzierleiste vorne rechts	Anhaftung	Akzeptabel (Gebrauchsspur)
2	Fensterzierleiste vorne links	Anhaftung	Akzeptabel (Gebrauchsspur)

» Merkantile Wertminderung

Vorschäden bekannt:	Ja
Vorschäden feststellbar:	Ja
Nachlackierungen vorhanden:	Ja
Nachlackierungen professionell ausgeführt:	Ja
Lackschichtdickenmessung durchgeführt:	Ja - mit Auffälligkeiten/Abweichungen

Nr	Bauteil	Schadensbeschreibung	Reparaturstatus	Reparaturkosten
1	Seite rechts	Haftpflichtschaden		€ 4.605,80
2	Seite links	Haftpflichtschaden		€ 2.035,60
Summe (ohne MwSt.):				€ 6.641,40

ERGEBNISSE DER LACKSCHICHTDICKENMESSUNG

Bauteil	Lack (µm)
Lackschichtdicke Kotflügel vorne links (µm)	170,0
Lackschichtdicke Tür vorne links (µm)	189,0
Lackschichtdicke Seitenwand hinten rechts (µm)	162,0
Lackschichtdicke Tür hinten rechts (µm)	177,0
Lackschichtdicke Kotflügel vorne rechts (µm)	175,0
Pro Bauteil wurden mindestens 3 Messungen durchgeführt.	

» Hinweise zum Zustandsbericht**Angaben zum Auftrag und zum
Bewertungsumfang:**

Es wurde der Auftrag erteilt, einen Zustandsbericht über das beschriebene Fahrzeug zu erstellen.

Die Fahrzeugzustandsbewertung erfolgte auftragsgemäß auf Basis der vom Auftraggeber vorgegebenen Standards für Fahrzeugbewertungen. Die Feststellungen im Einzelfall trifft der Sachverständige aufgrund eigener Sachkunde und nach eigenem sachverständigen Ermessen.

Fahrzeug-Identifizierung:

TMBJH7NP8P7023202

FIN abgelesen und stimmt mit Unterlagen überein

Allgemeinzustand:

Gepflegter Allgemeinzustand

Besichtigungsbedingungen:

Ausreichend

Hebebühne/Hubmittel benutzt:

Ja

Motorenlauf durchgeführt:

Ja

Fahrprobe durchgeführt:

Ja

» Sonstige Bemerkungen

Vorliegendes Exemplar wurde auf elektronischem Wege erzeugt. Es ist ohne Originalunterschrift gültig.

» Ansichtsfotos



Fahrzeugansicht - diagonal vorne links



Fahrzeugansicht - diagonal vorne rechts

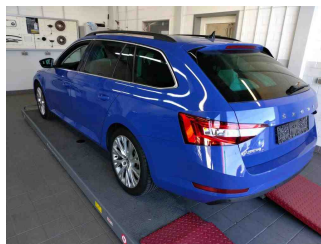

Fahrzeugansicht - diagonal hinten links

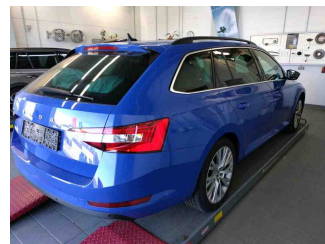

Fahrzeugansicht - diagonal hinten rechts

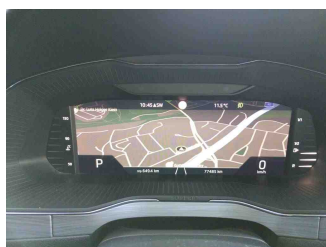

Innenraum - Cockpit mit Laufleistung



Equipment - Bordwerkzeug

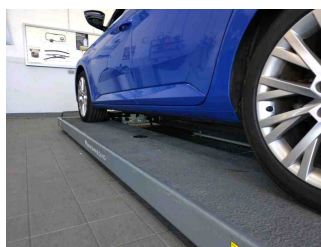

Seitenansicht - Schweller links

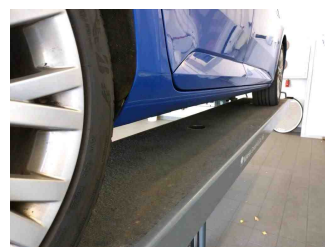

Seitenansicht - Schweller rechts



Fahrzeug - Typenschild/Fahrgestellnummer

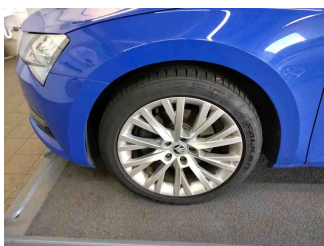

Räder - Rad montiert vorne links



Räder - Rad montiert vorne rechts



Räder - Rad montiert hinten links



Räder - Rad montiert hinten rechts



Innenraum - Mittelkonsole



Fahrzeug - Motorraum offen

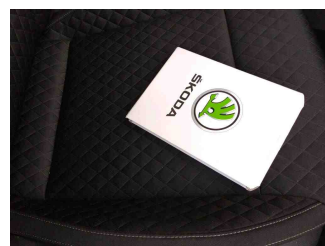

Equipment - Boardmappe/ Securitybag



Innenraum - Kofferraum

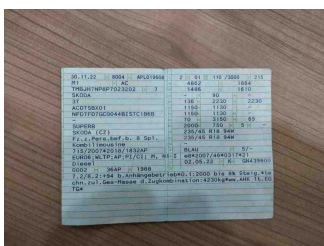

Fahrzeug - abgegebene ZB1



Lackstärke Tür hinten rechts



Lackstärke Tür vorne links



Lackstärke Seitenwand hinten rechts



Lackstärke Kotflügel vorne links



Lackstärke Kotflügel vorne rechts



Fahrzeug - Serviceunterlagen / Wartungsnachweis



Innenraum - vorne



Innenraum - hinten

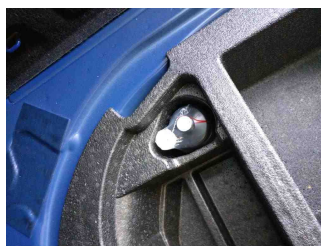

Räder - Haltbarkeitsdatum
Tirefit

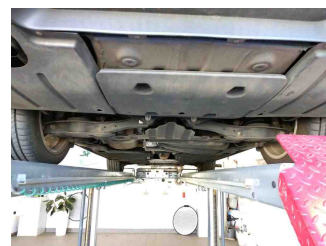

Unterbodenscan



Innenraum -
Navigationsgerät/Radio

» Beschädigungsfotos

WERTMINDERNDE FAKTOREN

1 - Alufelge vorne rechts - Kratzer - Ersetzen
Sicherheitsrelevanter Schaden

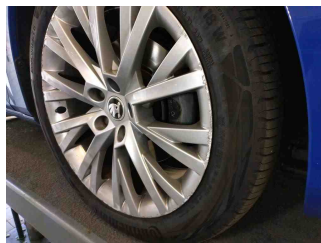
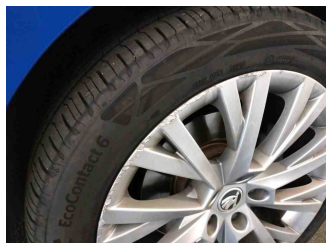
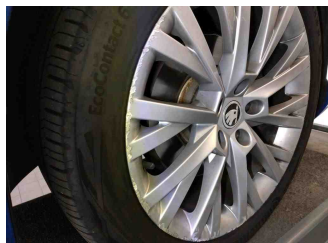

2 - Tür vorne links - Delle(n) und Kratzer - Instandsetzen + lackieren

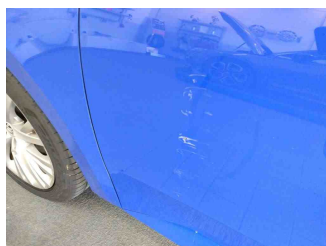
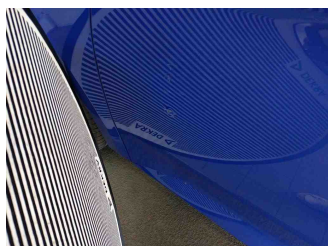

3 - Stoßfänger vorne - Instandsetzung nicht sach-/fachgerecht - Instandsetzen + lackieren

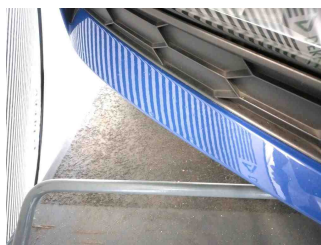

4 - Vorbereitungszeit Karosserie - Lack Vorbereitung - Ausführen

5 - Heckklappenverriegelung - Abweichend vom Auslieferungszustand/-umfang - Entfernen

Kommentar

Bei der Summe handelt es sich um eine Prüfposition, da die Heckklappe nicht automatisch schließt. Befund feststellen, Kostenerweiterung möglich.

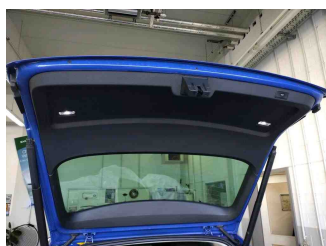
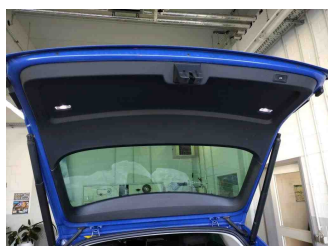

6 - Außenspiegel Gehäuse links - Fehlstellung - Demontage/Montage

Kommentar

Spiegel kommt angeklappt an die Chromleiste, Befund feststellen, Kostenerweiterung möglich.

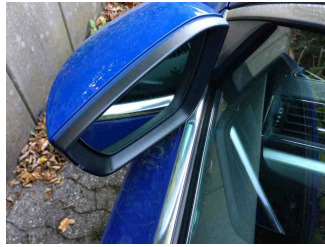
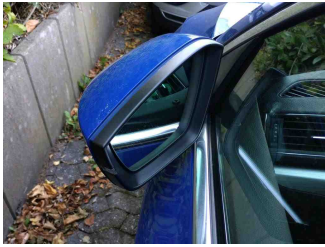

7 - Außenschweller links - Delle(n) - Instandsetzen + lackieren

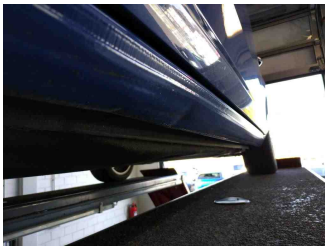

8 - Reifen vorne rechts - Abweichend vom Auslieferungszustand/-umfang - Ersetzen

Kommentar

unterschiedliche Bereifung an der Vorderachse.

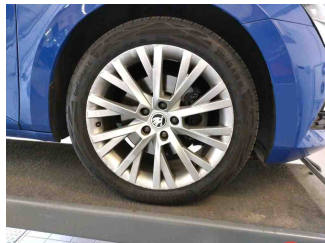
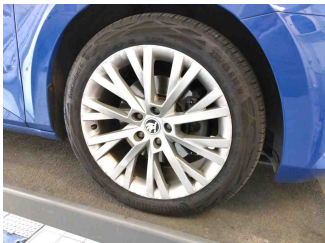

GEBRAUCHSSPUREN

1 - Fensterzierleiste vorne rechts - Anhaftung - Akzeptabel (Gebrauchsspur)

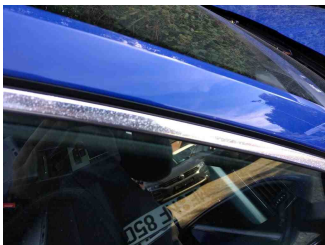

2 - Fensterzierleiste vorne links - Anhaftung - Akzeptabel (Gebrauchsspur)

