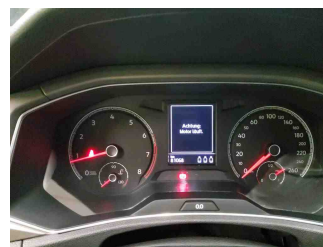

**» Übersicht**

<b>Auftrags-Nr:</b>	1002120310
<b>Besichtigt am:</b>	28.10.2025 08:25
<b>Berichts-Nr:</b>	9307958
<b>FIN:</b>	WVGZZA1ZMV180251

Fahrzeugansicht - diagonal  
vorne linksFahrzeugansicht - diagonal  
hinten rechtsInnenraum - Cockpit mit  
Laufleistung

**» Fahrzeugdaten**

<b>Fahrzeugkategorie:</b>	Personenkraftwagen
<b>Fahrzeugart:</b>	SUV
<b>Hersteller:</b>	Volkswagen
<b>Modell:</b>	T-Roc
<b>HSN / TSN:</b>	0603 / CED
<b>Erstzulassungsdatum:</b>	01.07.2021
<b>Laufleistung:</b>	81.068 km
<b>Nachweis Kilometerstand:</b>	
<b>Farbe:</b>	Deep Black Perleffekt
<b>Farbe Dach:</b>	Deep Black Perleffekt
<b>Antriebsart:</b>	Frontantrieb
<b>Motorisierung/Kraftstoff:</b>	Benzin
<b>Hubraum:</b>	1.500 ccm
<b>Leistung:</b>	110 kW (150 PS)
<b>Fahrzeuglänge:</b>	4.234 mm
<b>Fahrzeughöhe:</b>	1.573 mm
<b>Fahrzeugbreite:</b>	1.819 mm
<b>Zulässiges Gesamtgewicht:</b>	2.070 kg
<b>Radstand:</b>	2.593 mm
<b>Anzahl Achsen:</b>	2
<b>Zylinder:</b>	4
<b>Schadstoffklasse:</b>	Euro 6
<b>Anzahl Türen:</b>	4
<b>Anzahl Sitze:</b>	5
<b>Getriebe:</b>	Schaltgetriebe 6-Gang
<b>Polsterart:</b>	Stoff
<b>Interieurfarbe:</b>	Black Oak-Ceramique/Titanschwarz/ Schwarz
<b>Anzahl vorhandene Schlüssel:</b>	2

**» Dokumente & Wartung**

<b>Nächste HU:</b>	06.2026
<b>Zulassungsbescheinigung (ZBT1 Original) vorhanden:</b>	Ja
<b>Zulassungsbescheinigung entgegengenommen:</b>	Nein
<b>Kennzeichen entgegengenommen:</b>	Keine
<b>Wartungsheft:</b>	Digital
<b>Wartungsnachweis:</b>	Nicht prüfbar
<b>Datum der letzten Wartung:</b>	
<b>Km-Stand bei letzter Wartung:</b>	

## » Fahrzeugausstattung

2 LED-Leseleuchten vorn und 2 hinten	Einparkhilfe - Warnsignale bei Hindernissen im Front- und Heckbereich
3 Dreipunkt-Automatiksicherheitsgurte hinten, Gurtstraffer für die äußeren Rücksitzplätze	Einton-Signalhorn
3 Kopfstützen hinten	Elektronische Parkbremse inkl. Auto-Hold-Funktion
4 Leichtmetallräder "Mayfield" 7 J x 17	Elektronisches Stabilisierungsprogramm mit Gegenlenkunterstützung, ABS, ASR, EDS, MSR und Gepannstabilisierung
4 Türen	Entfall der Kühlmöglichkeit des Handschuhfaches
4-Zylinder-Ottomotor 1,5 l	Entfall des Schriftzugs für die Motorbezeichnung auf der Gepäckraumklappe
4-Zylinder-Ottomotor 1,5 l TSI, 110 kW	Entfall Nebelscheinwerfer
6 Lautsprecher	Entriegelung Heckklappe/Deckel hinten von außen
6-Gang-Schaltgetriebe	Fahrlichtschaltung automatisch, mit LED-Tagfahrlicht
Abdeckungen für Leichtmetallräder	Fahrzeuge ohne besonderen Produktaufwertungsmaßnahmen
Abgasendrohr seitlich, hinten	Fahrzeugklassen-Differenzierung -2GA-
Abgasnorm EU6 AP	Federbereich 02 nur Einbausteuerung keine Bedarfsprognose
Airbag für Fahrer und Beifahrer, mit Beifahrerairbag-Deaktivierung	Fensterheber elektrisch
Aktivkohlebehälter (EVAP)	Fertigungsablauf Standard
Ambientebeleuchtung weiß	Frontantrieb
Aufkleber/Schilder in deutsch	Frontscheibe in Verbundsicherheitsglas, wärmedämmend
Außen-Sound Standard	Fußgängererkennung
Außenspiegel auf Fahrerseite asphärisch	Fußhebelwerk "Standard"
Außenspiegel elektrisch einstell- und beheizbar	Gepäckraumboden höheneinstell- und herausnehmbar
Außenspiegel rechts, konvex	Gewichtsbereich 4 nur Einbausteuerung keine Bedarfsprognose
Außenspiegelgehäuse in Dachfarbe	Heckscheibenwischer mit Intervallschaltung
Batterie 320A (59Ah)	Hinterachse "Standard"
Batterie/Generator Kapazität Standard	Innenspiegel abblendbar
Bauteilesatz ohne länderspezifische Bauvorschrift	ISOFIX-Halteösen (Vorrichtung zur Befestigung von 2 Kindersitzen auf der Rücksitzbank)
Beifahrersitzlehne nicht umklappbar	Kältemittel R1234yf
Berganfahrassistent	Kategorie 0
Betriebserlaubnis Nachtrag	Kein Sonderfahrzeug, Standard-Ausführung
Betriebsspannung 12 V	Keine Aktionsausführung
Bordliteratur in Deutsch	Klimaanlage "Air Care Climatronic" mit 2-Zonen-Temperaturregelung und Allergen-Filter
Bordwerkzeug	Kombi-Instrument mit elektronischem Tachometer, Kilometer- und Tageskilometerzähler, Drehzahlmesser
Bremsbelagverschleißanzeige	Komfortausstattung
Chrom-Applikationen an Lichtdreh-, Spiegeleinstell- und Fensterheberschaltern	Komfortsitze vorn
Dachhimmel	Kopfairbagsystem für Front- und Fondpassagiere inkl. Seitenairbags vorn
Dämpfung hinten, Hochstandsfahrwerk	Kraftstoffsystem Otto-Einspritzer
Dämpfung vorn	Kurzheck
Dekoreinlagen "Limestone Grey" für Instrumententafel, Mittelkonsole und Türverkleidungen vorn	Landesverkaufsprogramm Deutschland
Digitaler Radioempfang DAB+	LED-Rückleuchten
Diversity-Antenne für FM-Empfang	LED-Scheinwerfer
Drehstromgenerator 140 A	
Dreipunkt-Automatiksicherheitsgurte vorn mit Höheneinstellung und Gurtstraffer	

LED-Scheinwerfer für Abblend- und Fernlicht	Ohne Stabilisator hinten
Leuchte im Fußraum vorn	Ohne Steckdose
Leuchtweitenregulierung dynamisch	Ohne Trennwand
Linkslenker	Ohne Trittschutzfolie für Türeinstieg
Make-up-Spiegel beleuchtet in den Sonnenblenden	Ohne Vorbereitung Einbau Funkgerät
Modul Boden hinten Ausführung 7	Ohne Wärmespeicher/Zusatzheizung
Müdigkeitserkennung	Ohne zus. Triebwerks-Unterschutz
Multifunktionsanzeige "Plus"	Ohne Zusatz-/Standheizung
Multifunktionskamera	Ohne zusätzliche Bereifung
Multifunktionslenkrad in Leder	Online-Dienst, mit OCU, mit Head Unit Codierung, ohne WFS-Verbund
Multifunktionslenkrad in Leder	Radio
Navigationssystem "Discover Media" inkl. "Streaming & Internet"	Radschrauben Standard
Navigationssystem "Discover Media" inkl. "Streaming & Internet"	Radstand
Nebelschlussleuchte	Rechtsverkehr
Nicht Heissland	Regionscode " ECE " für Radio
Nichtraucherausführung - Ablagefach und 12-V-Steckdose vorn	Reifen 215/55 R 17, Rollwiderstandsklasse A
Normal-Lackierung	Reifen ohne Festlegung der Reifenmarke
Notbremsassistent "Front Assist"	Reifenkontrollanzeige
Notruf-Service; keine Registrierung notwendig, Dienst ist bei Auslieferung aktiviert	Rücksitzlehne asymmetrisch geteilt umklappbar, mit Mittelarmlehne
Ohne alternativ-Antriebssystem	Rückstrahler in allen Türen
Ohne Anhängervorrichtung	Schaltgetriebe MQ 281
Ohne Aufkleber und Embleme	Schalthebelknopf in Leder
Ohne besondere Karosseriemaßnahmen	Scheibenbremsen hinten
Ohne Dacheinsatz (Volldach)	Scheibenbremsen vorn
Ohne Dachreling	Scheibenwaschdüsen vorn automatisch beheizt
Ohne Dynamic Drive Control	Scheibenwischer vorn mit Intervallschaltung
Ohne ECO-Funktion	Schublade unter dem rechten Vordersitz
Ohne Elektromotor ( Hybrid )	Serienkraftstoff-Erstbefüllung
Ohne erweitertem Sicherheitssystem	Serviceanzeige 30000 km oder 2 Jahre ( flexibel )
Ohne Feuerlöscher	Servolenkung elektromechanisch, geschwindigkeitsabhängig geregelt
Ohne Geschwindigkeitsregelanlage (GRA)	Sicherheitsoptimierte Kopfstützen vorn
Ohne Individualeinbau	Sitzmittelbahnen der Vordersitze und der äußeren Rücksitzplätze in Stoff "Tracks 4"
Ohne Kamerasysteme/Umfeldsensorik	Spezielles Typschild für EG für M1-Pkw
Ohne Klappstisch an Vordersitzlehne	Spurhalteassistent "Lane Assist"
Ohne Ladedose	Stabilisator vorn
Ohne Ladekabel	Standard-Klimazonen
Ohne Lendenwirbelstütze in den Sitzlehnen	Start-Stopp-System mit Bremsenergie-Rückgewinnung
Ohne Lichtassistent	Stoßfänger mit Unterfahrschutz in Silber-Metallic, Lufteinlass in Wabenstruktur
Ohne Mittelarmlehne vorn	Telefonschnittstelle
Ohne Multimedia" im Fahrzeug	Textilfußmatten vorn und hinten
Ohne Scheinwerferreinigungsanlage	Tilgergewicht Lenkrad, 36 HZ
Ohne Sprachsteuerung	

Tire Mobility Set: 12-Volt-Kompressor und Reifendichtmittel

Trägerfrequenz 433,92 bis 434,42 MHz

Transportschutzfolie (Mindestschutz) mit zus.  
Transportschutzmaßnahmen

Tür und Seitenverkleidung

Türunterteile schwarz, mit Chromleiste

Typgenehmigung nach WLTP AP (neuer Prüfzyklus)

Typprüfland Deutschland

USB-C-Schnittstelle

Variante Grundausstattung

Verbandtasche, Warndreieck und Warnweste

Verkehrszeichenerkennung

Vorbereitet für "We Connect" und "We Connect Plus"

Vordersitze beheizbar

Vordersitze mit Höheneinstellung

Wärmeschutzverglasung grün, seitlich und hinten

Warnleuchte für Waschwasserstand

Warnton und -leuchte für nicht angelegte Gurte vorn und hinten

Wartungsintervallverlängerung

Wegfahrsperre elektronisch

Winterpaket

Zentralverriegelung ohne Safe-Sicherung, mit  
Funkfernbedienung und 2 Funkklappschlüsseln

**» Bereifung****MONTIERTE BEREIFUNG**

Hersteller	Ort	Position	Typ	Felge	Dimension	Profiltiefe
Goodyear	Vorne	Links	Sommer	Aluminium	215/55 R 17 94 V	5,0 mm
Goodyear	Vorne	Rechts	Sommer	Aluminium	215/55 R 17 94 V	5,0 mm
Goodyear	Hinten	Links	Sommer	Aluminium	215/55 R 17 94 V	5,0 mm
Goodyear	Hinten	Rechts	Sommer	Aluminium	215/55 R 17 94 V	5,0 mm

Reifen zulässig: Ja

Reifen verkehrssicher: Ja

**ERSATZ-/NOTRAD & ZUBEHÖR**

Bordwerkzeug vorhanden: Ja

Tirefit vorhanden: Ja

Tirefit Ablaufdatum: 04.2025

Kompressor vorhanden: Ja

## » Wertmindernde Faktoren

Nr	Bauteil	Schadensbeschreibung	Reparaturempfehlung
1	Tirefit	Abgelaufen	Ersetzen

## » Gebrauchsspuren

Das Fahrzeug weist dem Alter, der Laufleistung und dem Einsatzzweck entsprechende Gebrauchsspuren auf.

**» Merkantile Wertminderung**

<b>Vorschäden bekannt:</b>	Ja
<b>Vorschäden feststellbar:</b>	Ja
<b>Nachlackierungen vorhanden:</b>	Ja
<b>Nachlackierungen professionell ausgeführt:</b>	Ja
<b>Lackschichtdickenmessung durchgeführt:</b>	Ja - mit Auffälligkeiten/Abweichungen

**ERGEBNISSE DER LACKSCHICHTDICKENMESSUNG**

<b>Bauteil</b>	<b>Lack (µm)</b>
Lackschichtdicke Kofferraumdeckel (µm)	204,0
Lackschichtdicke Seitenwand hinten rechts (µm)	337,0
Lackschichtdicke Tür vorne rechts (µm)	216,0
Lackschichtdicke Tür hinten rechts (µm)	215,0
Lackschichtdicke Motorhaube (µm)	193,0
Pro Bauteil wurden mindestens 3 Messungen durchgeführt.	



**» Hinweise zum Zustandsbericht****Angaben zum Auftrag und zum  
Bewertungsumfang:**

Es wurde der Auftrag erteilt, einen Zustandsbericht über das beschriebene Fahrzeug zu erstellen.

Die Fahrzeugzustandsbewertung erfolgte auftragsgemäß auf Basis der vom Auftraggeber vorgegebenen Standards für Fahrzeugbewertungen. Die Feststellungen im Einzelfall trifft der Sachverständige aufgrund eigener Sachkunde und nach eigenem sachverständigen Ermessen.

**Fahrzeug-Identifizierung:**

WVGZZZA1ZMV180251

FIN abgelesen und stimmt mit Unterlagen überein

**Allgemeinzustand:**

Gereinigt

**Besichtigungsbedingungen:**

Ausreichend

**Hebebühne/Hubmittel benutzt:**

Ja

**Motorenlauf durchgeführt:**

Ja

**Fahrprobe durchgeführt:**

Nein

## » Sonstige Bemerkungen

Vorliegendes Exemplar wurde auf elektronischem Wege erzeugt. Es ist ohne Originalunterschrift gültig.

## » Ansichtsfotos



Fahrzeugansicht - diagonal vorne links



Fahrzeugansicht - diagonal vorne rechts



Fahrzeugansicht - diagonal hinten links



Fahrzeugansicht - diagonal hinten rechts

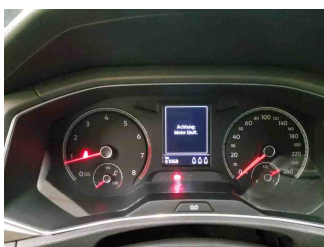

Innenraum - Cockpit mit Laufleistung

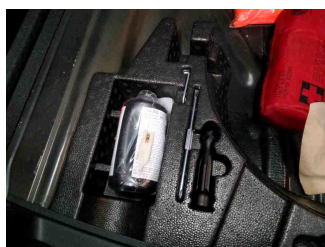

Equipment - Bordwerkzeug



Seitenansicht - Schweller links



Seitenansicht - Schweller rechts



Fahrzeug - Typenschild/Fahrgestellnummer

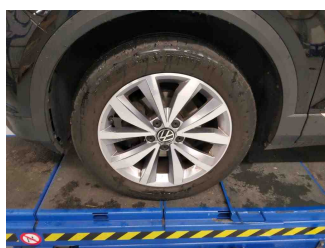

Räder - Rad montiert vorne links

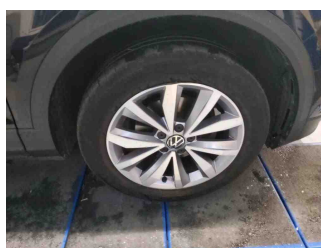

Räder - Rad montiert vorne rechts

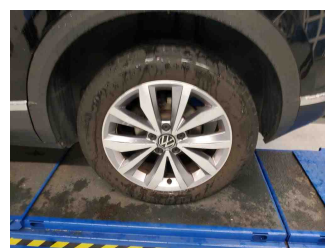

Räder - Rad montiert hinten links

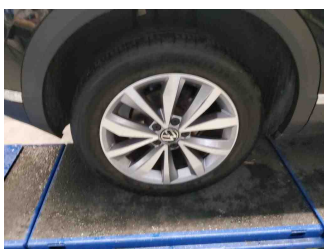

Räder - Rad montiert hinten rechts



Innenraum - Mittelkonsole

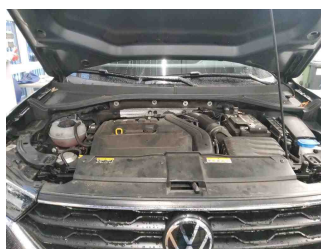

Fahrzeug - Motorraum offen

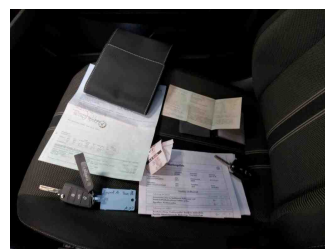

Equipment - Boardmappe/ Securitybag



Innenraum - Kofferraum



Fahrzeug - abgegebene ZB1



Lackstärke Heckklappe



Lackstärke Tür hinten rechts

# Zustandsbericht

- Protokoll der Fahrzeugbewertung -

Berichts-Nr: 9307958  
vom: 28.10.2025



Lackstärke Tür vorne rechts



Lackstärke Motorhaube



Lackstärke Seitenwand hinten rechts

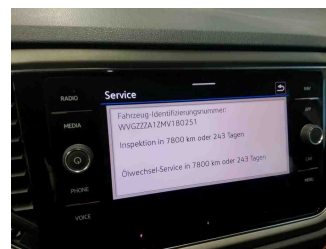

Fahrzeug - Serviceunterlagen / Wartungsnachweis

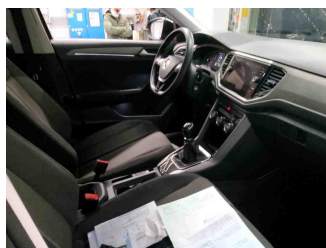

Innenraum - vorne

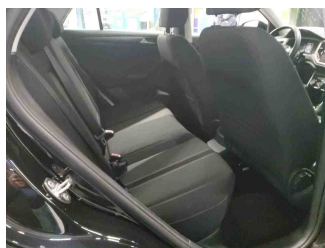

Innenraum - hinten

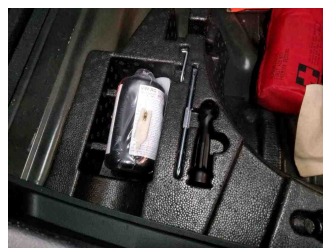

Räder - Haltbarkeitsdatum  
Tirefit

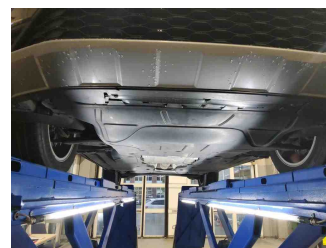

Unterbodenscan

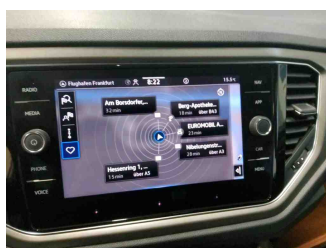

Innenraum -  
Navigationsgerät/Radio

**» Beschädigungsfotos****WERTMINDERNDE FAKTOREN**

1 - Tirefit - Abgelaufen - Ersetzen

