

» Übersicht

Auftrags-Nr:	1002151079
Besichtigt am:	24.10.2025 09:46
Berichts-Nr:	9292073
FIN:	WVGZZZ1TZNW015931



Fahrzeugansicht - diagonal
vorne links



Fahrzeugansicht - diagonal
hinten rechts



Innenraum - Cockpit mit
Laufleistung

» Fahrzeugdaten

Fahrzeugkategorie:	Personenkraftwagen
Fahrzeugart:	Kombi
Hersteller:	Volkswagen
Modell:	Touran
HSN / TSN:	0603 / BWR
Erstzulassungsdatum:	06.07.2022
Laufleistung:	70.201 km
Nachweis Kilometerstand:	
Farbe:	Reflexsilber Metallic
Farbe Dach:	Reflexsilber Metallic
Antriebsart:	Frontantrieb
Motorisierung/Kraftstoff:	Diesel
Hubraum:	1.968 ccm
Leistung:	110 kW (150 PS)
Fahrzeuglänge:	4.527 mm
Fahrzeughöhe:	1.673 mm
Fahrzeugbreite:	1.829 mm
Zulässiges Gesamtgewicht:	2.230 kg
Radstand:	2.786 mm
Anzahl Achsen:	2
Zylinder:	4
Schadstoffklasse:	Euro 6
Anzahl Türen:	4
Anzahl Sitze:	5
Getriebe:	Automatik 7-Gang
Polsterart:	Stoff
Interieurfarbe:	Titanschwarz-Grau/Titanschwarz/Schwarz/Perlgrau
Anzahl vorhandene Schlüssel:	2

» Dokumente & Wartung

Nächste HU:	07.2025
Zulassungsbescheinigung (ZBT1 Original) vorhanden:	Ja
Zulassungsbescheinigung entgegengenommen:	Ja
Kennzeichen entgegengenommen:	Beide
Wartungsheft:	Digital
Wartungsnachweis:	Nicht prüfbar
Datum der letzten Wartung:	
Km-Stand bei letzter Wartung:	
Restlauf bis Service:	9.300 KM

» Fahrzeugausstattung

"Active"

"ACTIVE"

12-V-Steckdose im Gepäckraum

2 USB-C-Schnittstellen vorn, 2 USB-C-Ladebuchsen an der Mittelkonsole hinten

230-Volt-Steckdose und zusätzliche Gepäckraumbelichtung

230-V-Steckdose im Gepäckraum

3 Dreipunkt-Automatiksicherheitsgurte mit Gurtstraffer hinten

3 Einzelsitze in 2. Sitzreihe mit Längs- und Lehnenneigungs-Einstellung sowie Armlehne und Umklappfunktion "Easy Fold"

4 Leichtmetallräder "Galway" 6,5 J x 16 in Schwarz, Oberfläche glanzgedreht

4-Zylinder-Dieselmotor 2,0 l

4-Zylinder-Dieselmotor 2,0 l TDI, 110 kW

7-Gang-Automatikgetriebe oder DSG Beachtung: Fam. EDF

Abdeckungen für Leichtmetallräder

Abgasendrohr seitlich, hinten

Abgasnorm EU6 AP

Ablagefach mit Deckel auf der Instrumententafel

Ablagefächer in der Dachkonsole

Airbag für Fahrer und Beifahrer, mit Beifahrerairbag-Deaktivierung, inkl. Knie-Airbag auf der Fahrerseite

Allergenfilter

Ambientebeleuchtung (Lichtleisten an den Türdekoren vorn; Türöffner und Türarmlehnen vorn beleuchtet)

App-Connect inkl. App-Connect Wireless für Apple CarPlay und Android Auto

Aufkleber/Schilder, deutsch-französisch-holländisch

Auslieferung "Autostadt Wolfsburg"

Außenspiegel auf Fahrerseite asphärisch

Außenspiegel elektrisch anklappbar, auf Fahrerseite abblendend, Umfeldbeleuchtung und Beifahrerspiegelabsenkung

Außenspiegel rechts, konvex

Außenspiegelgehäuse und Türgriffe in Wagenfarbe

Ausströmer vorn und Lichtdrehschalter mit Chromeinfassung

Automatische Distanzregelung ACC "stop & go", mit Geschwindigkeitsbegrenzer

Batterie 420A (70Ah)

Batterie/Generator Kapazität Standard

Bauteilesatz ohne länderspezifische Bauvorschrift

Beifahrersitzlehne komplett umklappbar, mit Tisch- und Durchladefunktion

Betriebserlaubnis Nachtrag

Bordliteratur in Deutsch (Deutschland)

Dachhimmel in Storm Grey

Dachreling silber eloxiert

Dämpfung vorn

Dekoreinlagen "Piano Black" für Mittelkonsole

Dekoreinlagen für Sondermodell

Diebstahlwarnanlage

Diebstahlwarnanlage mit Innenraumüberwachung, Back-up-Horn und Abschleppschutz

Digital Cockpit Pro, mehrfarbig, verschiedene Info-Profile wählbar

Digitaler Radioempfang DAB+

Diversity-Antenne für FM-Empfang

Doppelkupplungsgetriebe DQ381

Drehstromgenerator 180 A

Dreipunkt-Automatiksicherheitsgurte vorn mit Höheneinstellung und Gurtstraffer

Dynamische Fernlichtregulierung "Dynamic Light Assist"

Einparkhilfe - Warnsignale bei Hindernissen im Front- und Heckbereich

Einstiegsleisten vorn für Sondermodell

Elektrische Luftzusatzheizung

Elektronische Parkbremse inkl. Auto-Hold-Funktion

Elektronisches Stabilisierungsprogramm mit Gegenlenkunterstützung, ABS, ASR, EDS, MSR und Gespannstabilisierung

Entfall Anschlussgarantie

Entfall des Schriftzugs für die Motorbezeichnung auf der Gepäckraumklappe

Entriegelung Heckklappe/Deckel hinten von außen

Fahrerassistenzpaket "Plus"

Fahrlichtschaltung automatisch, mit Tagfahrlicht, "Leaving home"-Funktion und manueller "Coming home"-Funktion
Fahrzeuge ohne besonderen Produktaufwertungsmaßnahmen

Fahrzeugklassen-Differenzierung -5T0-

Federbereich 32 nur Einbausteuerung keine Bedarfsprognose

Frontantrieb

Frontscheibe beheizbar

Frontscheibe in Verbundsicherheitsglas, geräuschkämmend und beheizbar

Fußgängererkennung und aktive Frontklappe

Gepäckmanagement-Paket mit auf Schienen fixierbarem Gepäcknetz

Gepäckraumabdeckung mit Komfortöffnung, auszieh-, herausnehm- und verstaubar

Gepäckraumbelichtung zusätzlich, herausnehmbar und als Taschenlampe nutzbar

Gepäckraumboden höheneinstellbar, mit Fixierelement

Gepäckraumbodenbelag Standard

Gewichtsbereich 5 nur Einbausteuerung keine Bedarfsprognose

Handschuhfach mit Kühlmöglichkeit

Innenleuchten mit Abschaltverzögerung und Dimmfunktion, 2 LED-Leseleuchten vorn und hinten

Innenspiegel automatisch abblendend	Ohne Dynamic Drive Control
ISOFIX-Halteösen (Vorrichtung zur Befestigung von Kindersitzen auf den Rücksitzen)	Ohne ECO-Funktion
Kältemittel R1234yf	Ohne Elektrische Lenksäulenverriegelung (ELV)
Kein Sonderfahrzeug, Standard-Ausführung	Ohne Erkennungsleuchten
Kennzeichenbeleuchtung in LED-Technik	Ohne Feuerlöscher
Kennzeichenträger vorn und hinten (ECE)	Ohne Head-Up Display
Kindersicherung	Ohne Individualeinbau
Klapptische an den Rückseiten der Vordersitze, neigungseinstellbar	Ohne Kindersitz
Klimaanlage "Air Care Climatronic" mit Aktiv-Kombifilter, Bedienungselementen hinten und 3-Zonen-Temperaturregelung	Ohne Sonnenschutzrollo
Kombi-Instrument mit elektronischem Tachometer, Kilometer- und Tageskilometerzähler, Drehzahlmesser	Ohne Trennwand
Komfortausstattung	Ohne Überführungs-ausrüstung
Komfortsitze vorn	Ohne Verkehrszeichenerkennung
Kraftstoffbehälter	Ohne Vorbereitung Einbau Funkgerät
Kraftstoffsystem Diesel	Ohne Vorbereitung Rundumtonkombination und ohne Funkantenne
Kühlergrill in Schwarz mit Chromleisten auf den Lamellen	Ohne zus. Karosserieabdeckungen seitlich (Steinschlagschutz)
Landesverkaufsprogramm Deutschland	Ohne Zusatz-/Standheizung
LED-Leuchte im Fußraum vorn	Ohne Zusatzgeräte Wegstreckenmessung
LED-Rückleuchten	Ohne zusätzliche Bereifung
LED-Scheinwerfer mit LED-Tagfahrlicht und Kurvenfahrlicht	Online-Dienst, mit OCU, mit Head Unit Codierung, ohne WFS-Verbund
Lendenwirbelstützen vorn	Pedale und Fußstütze in Edelstahl gebürstet
Leuchtwertenregulierung dynamisch, mit dynamischem Kurvenfahrlicht	Proaktives Insassenschutzsystem in Verbindung mit "Front Assist"
Linkslenker	Radio
Make-up-Spiegel beleuchtet in den Sonnenblenden	Radio "Ready 2 Discover" inkl. "Streaming & Internet"
Mittelarmlehne vorn höhen- und längseinstellbar, mit herausnehmbarer Ablagebox, 2 Ausströmer hinten	Radschlüssel und Wagenheber
MPV	Radschrauben Standard
Müdigkeitserkennung	Radstand
Multifunktionskamera	Raucherausführung
Multifunktionslenkrad in Leder, mit Schaltwippen, beheizbar	Rechtsverkehr
Multifunktionslenkrad in Leder, mit Schaltwippen, beheizbar	Regensensor
Nebelscheinwerfer und Abbiegelicht	Regionscode " ECE " für Radio
Nebelschlussleuchte	Reifen 205/60 R 16
Nicht Heissland	Reifen ohne Festlegung der Reifenmarke
Normal-Lackierung	Reifenkontrollanzeige
Notbremsassistent "Front Assist" (für automatische Distanzregelung ACC bis 210 km/h)	Reserverad in Fahrbereifung, Stahl
Notruf-Service; keine Registrierung notwendig, Dienst ist bei Auslieferung aktiviert	Reserverad in Fahrbereifung, Stahl
Ohne Aktivkohlebehälter mit SCR	Rückfahrkamera "Rear View"
Ohne alternativ-Antriebssystem	Schalthebelknopf in Leder
Ohne Anhängervorrichtung	Schalthebelverkleidung f. Automat- schaltung
Ohne Aufkleber und Embleme	Scheibenbremsen hinten
Ohne Dacheinsatz (Volldach)	Scheibenbremsen vorn
	Scheibenwaschdüsen vorn automatisch beheizt
	Scheinwerfer-Reinigungsanlage

Schlechtwegefahrwerk inkl. Triebwerkunterschutz
 Schlechtwegefahrwerk, ca. 15 mm erhöhte Bodenfreiheit
 Schubladen unter den Vordersitzen
 Seitenairbags für die äußeren Sitze der 2. Sitzreihe, inkl.
 Seitenairbags vorn sowie Kopfairbagsystem
 Seitenscheiben hinten und Heckscheibe abgedunkelt
 Serienkraftstoff-Erstbefüllung
 Serviceanzeige 30000 km oder 2 Jahre (flexibel)
 Servolenkung elektromechanisch, geschwindigkeitsabhängig
 geregelt
 Sicherheitsoptimierte Kopfstützen vorn, längs- und
 höheneinstellbar
 Sitzbezüge für Sondermodell
 Soundsystem "DYNAUDIO Contour Surround", 8+1
 Lautsprecher, Gesamtleistung 330 Watt, digitaler 16-Kanal-
 Verstärker
 Spezielles Typschild für EG für M1-Pkw
 Spiegelpaket
 Sprachbedienung
 Spurwechselassistent "Side Assist Plus" inkl.
 Spurhalteassistent "Lane Assist" und Ausparkassistent
 Stabilisator hinten für Adaptive Fahrwerksregelung DCC
 Stabilisator vorn
 Standard-Klimazonen
 Start-Stopp-System mit Bremsenergie-Rückgewinnung
 Stoßfänger in Wagenfarbe, vorn mit Zierleisten unten in
 Chrom
 Telefonschnittstelle "Comfort" mit induktiver Ladefunktion
 Textilfußmatten vorn und hinten
 Trägerfrequenz 433,92 bis 434,42 MHz
 Transportschutzfolie (Mindestschutz) mit zus.
 Transportschutzmaßnahmen
 Triebwerkunterschutz
 Tür und Seitenverkleidung Schaumfolie und Gewebe
 Typprüfland Deutschland
 Verbandtasche, Warndreieck und Warnweste
 Vorbereitet für "We Connect" und "We Connect Plus"
 Vorbereitet für spätere Freischaltung: Navigationsfunktion
 "Discover Media" inkl. "Streaming & Internet"
 Vordersitze mit Höheneinstellung
 Vordersitze und äußere Rücksitze der 2. Sitzreihe beheizbar
 Warnleuchte für Waschwasserstand
 Warnton und -leuchte für nicht angelegte Gurte vorn,
 Warnleuchte für nicht angelegte Gurte hinten
 Wartungsintervallverlängerung
 Zentralverriegelung mit Safe-Sicherung, Funkfernbedienung
 und 2 Funkklappschlüsseln
 Zierleisten in Schwarz an den Seitenfenstern

» Bereifung

MONTIERTE BEREIFUNG

Hersteller	Ort	Position	Typ	Felge	Dimension	Profiltiefe
Pirelli	Vorne	Links	Sommer	Aluminium	205/60 R 16 96 V	5,0 mm
Pirelli	Vorne	Rechts	Sommer	Aluminium	205/60 R 16 96 V	5,0 mm
Pirelli	Hinten	Links	Sommer	Aluminium	205/60 R 16 96 V	6,0 mm
Pirelli	Hinten	Rechts	Sommer	Aluminium	205/60 R 16 96 V	6,0 mm

Reifen zulässig: Ja

Reifen verkehrssicher: Ja

ERSATZ-/NOTRAD & ZUBEHÖR

Ersatzrad vorhanden: Ja

Hersteller	Ort	Position	Typ	Felge	Dimension	Profiltiefe
Pirelli	Ersatz		Sommer	Stahl	205/60 R 16 96 V	7,0 mm

Pannenbergung zulässig: Ja

Pannenbergung verkehrssicher: Ja

Bordwerkzeug vorhanden: Ja

Wagenheber vorhanden: Ja

» Wertmindernde Faktoren

Nr	Bauteil	Schadensbeschreibung	Reparaturempfehlung
1	Stoßfänger vorne	Kratzer	Instandsetzen + lackieren
2	Vorbereitungszeit Karosserie	Lack Vorbereitung	Ausführen
3	Schwellerverkleidung rechts	Delle(n) und Kratzer	Instandsetzen + lackieren
4	HU/AU (Haupt-/Abgasuntersuchung)	Abgelaufen	Erneuern

» Gebrauchsspuren

Das Fahrzeug weist dem Alter, der Laufleistung und dem Einsatzzweck entsprechende Gebrauchsspuren auf.

» Merkantile Wertminderung

Vorschäden bekannt:	Nein
Vorschäden feststellbar:	Nein
Nachlackierungen vorhanden:	Nein
Lackschichtdickenmessung durchgeführt:	Ja - ohne Auffälligkeiten/Abweichungen

ERGEBNISSE DER LACKSCHICHTDICKENMESSUNG

Die Messwerte lagen im üblichen Bereich.

Pro Bauteil wurden mindestens 3 Messungen durchgeführt.

» Hinweise zum Zustandsbericht**Angaben zum Auftrag und zum
Bewertungsumfang:**

Es wurde der Auftrag erteilt, einen Zustandsbericht über das beschriebene Fahrzeug zu erstellen.

Die Fahrzeugzustandsbewertung erfolgte auftragsgemäß auf Basis der vom Auftraggeber vorgegebenen Standards für Fahrzeugbewertungen. Die Feststellungen im Einzelfall trifft der Sachverständige aufgrund eigener Sachkunde und nach eigenem sachverständigen Ermessen.

Fahrzeug-Identifizierung:

WVGZZZ1TZNW015931

FIN abgelesen und stimmt mit Unterlagen überein

Allgemeinzustand:

Verschmutzt

Besichtigungsbedingungen:

Ausreichend, Nässe

Hebebühne/Hubmittel benutzt:

Ja

Motorenlauf durchgeführt:

Ja

Fahrprobe durchgeführt:

Nein

» Sonstige Bemerkungen

Vorliegendes Exemplar wurde auf elektronischem Wege erzeugt. Es ist ohne Originalunterschrift gültig.

Zusätzliche Hinweise zum Zustandsbericht:

(24.10.2025 09:46)

Fahrzeug ist verschmutzt und regennass (Schadenerweiterung möglich), div. Steinschläge im Frontbereich.

» Ansichtsfotos



Fahrzeugansicht - diagonal
vorne links



Fahrzeugansicht - diagonal
vorne rechts



Fahrzeugansicht - diagonal
hinten links



Fahrzeugansicht - diagonal
hinten rechts



Innenraum - Cockpit mit
Laufleistung

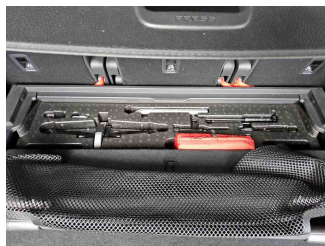

Equipment - Bordwerkzeug

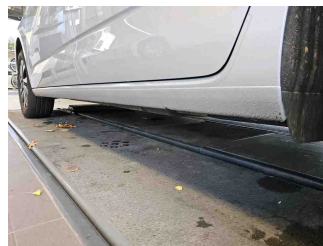

Seitenansicht - Schweller links

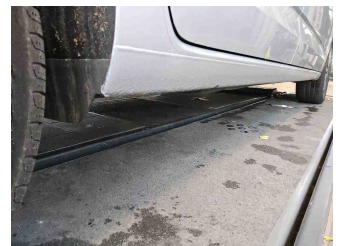

Seitenansicht - Schweller rechts



Fahrzeug -
Typenschild/Fahrgestellnummer

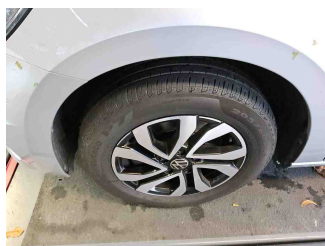

Räder - Rad montiert vorne
links

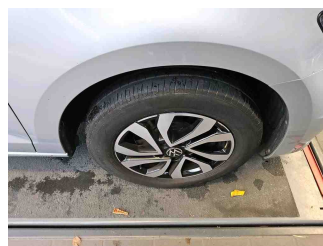

Räder - Rad montiert vorne
rechts



Räder - Rad montiert hinten
links



Räder - Rad montiert hinten
rechts



Räder - Ersatzrad

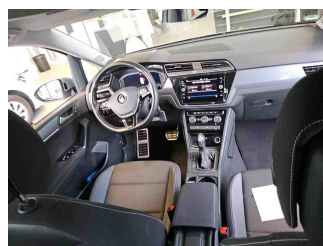

Innenraum - Mittelkonsole

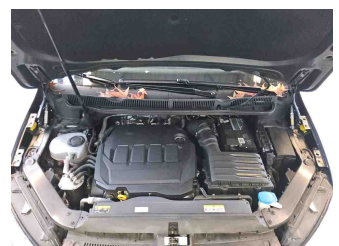

Fahrzeug - Motorraum offen

Zustandsbericht

- Protokoll der Fahrzeugbewertung -

Berichts-Nr: 9292073
vom: 24.10.2025

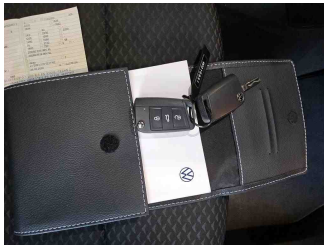

Equipment - Boardmappe/
Securitybag



Innenraum - Kofferraum

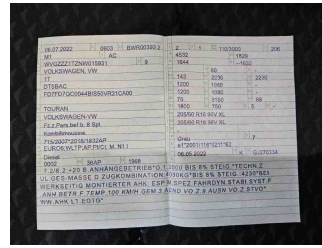

Fahrzeug - abgegebene ZB1



Fahrzeug - Serviceunterlagen /
Wartungsnachweis



Innenraum - vorne

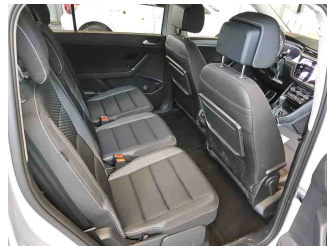

Innenraum - hinten

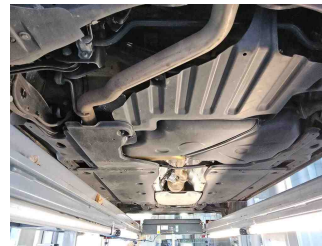

Unterbodenscan



Innenraum -
Navigationsgerät/Radio

» Beschädigungsfotos

WERTMINDERNDE FAKTOREN

1 - Stoßfänger vorne - Kratzer - Instandsetzen + lackieren



2 - Vorbereitungszeit Karosserie - Lack Vorbereitung - Ausführen

3 - Schwellerverkleidung rechts - Delle(n) und Kratzer - Instandsetzen + lackieren



4 - HU/AU (Haupt-/Abgasuntersuchung) - Abgelaufen - Erneuern

