



W0VZT8EGXK1006328

Angaben zum Fahrzeug

Halter	Besichtigungszustand	bedingt: Licht/Nässe/Schmutz
Kennzeichen	Laufleistung (abgelesen)	193.395 km
Hersteller Opel	Restlauf bis Service	80 %
Typ/Modell INSIGNIA SPORTS TOURER	HU (Abgelesen aus ZBI)	09/2027
Fahrgestellnummer W0VZT8EGXK1006328	Leistung / Hubraum	125 kW / 1.956 ccm
Erstzulassung 20.09.2021	Polster/Farbe	Stoff / Schwarz-Anthrazit
Letzte Wartung 11/2025, 191.403 km	Lackierung	Schwarz
Kraftstoffart Diesel	Getriebe	Automatik

Zustandsbericht

Wertmindernde Faktoren

Nr.	Bauteilgruppe	Beschreibung
1	Motor	Motor - unrunder Lauf - Diagnose durchführen
2	Motorhaube	Dämmmatte - Löcher - erneuern
3	Verkleidungen/Abdeckungen	Fußmatten - gebrochen / gerissen - erneuern
4	Verkleidungen/Abdeckungen	Kofferraumverkleidung (Rechts) - lose - instandsetzen
5	Heckbereich	Kofferboden - Abrieb
6	Verkleidungen/Abdeckungen	Kofferraumverkleidung - Kratzer
7	Rad/Reifen	Leichtmetallfelge vorn rechts - Kratzer
8	Rad/Reifen	Leichtmetallfelge vorn links - Kratzer - Smart Repair
9	Motorhaube	Motorhaube (Kompletter Vorderwagen) - Steinschlag
10	Außenspiegel rechts	Abdeckkappe - Kratzer
11	Tür vorn rechts	Türkante - Kratzer
12	Stoßfänger hinten	Stoßfänger hinten - Kratzer
13	Interieur	Innenraum - Kratzer
14	Tür vorn links	Tür (Harzreste) - Lackmangel - entfernen
15	Motorhaube	Motorhaube - Delle(n) - sanft instandsetzen
16	2.Radsatz	1 Leichtmetallfelge - Kratzer - Smart Repair

Gebrauchsspuren

Nr.	Bauteilgruppe	Beschreibung
1	Verglasung	Frontscheibe - Steinschlag - kein Abzug

Fehlteile

Fehlteil



Vorschäden

Nr.	Vorschaden
1	Seite links, fachgerecht repariert, Reparaturrechnung vorhanden

Festgestellte Nachlackierungen

Nr.	Ort
1	Seitenwand links, fachgerecht ausgeführt, Reparaturrechnung vorhanden
2	Tür hinten links, fachgerecht ausgeführt, Reparaturrechnung vorhanden

Hauptbereifung

Achse	Reifengröße	Hersteller	Reifentyp	Profiltiefe	Verktgl.	Zul.
1	225/55 R17 101V	Michelin	Winterreifen	6mm - 6mm	i.O.	
2	225/55 R17 101V	Michelin	Winterreifen	7mm - 7mm	i.O.	

Zusatzbereifung

Achse	Reifengröße	Hersteller	Reifentyp	Profiltiefe	Verktgl.	Zul.
1	225/55 R17 97W	Michelin	Sommerreifen	4mm - 4mm	i.O.	
2	225/55 R17 97W	Michelin	Sommerreifen	4mm - 4mm	i.O.	

Ersatz

Typ	Reifengröße	Hersteller	Reifentyp	Profiltiefe	Ablaufdatum
Notrad	125/70 R17 98M	Continental	Sommerreifen	4	

Der Verschleißzustand sowie evtl. Schäden an der Bereifung sind wertmäßig berücksichtigt.



Angaben zum Fahrzeug

Hersteller	Opel	Besichtigungszustand	bedingt: Licht/Nässe/Schmutz
Typ/Modell	INSIGNIA SPORTS TOURER	Laufleistung (abgelesen)	193.395 km
Fahrgestellnummer	W0VZT8EGXK1006328	Erstzulassung	20.09.2021

Lackschichtdicke

Nr.	Ort	Messung
1	Dach	94 µm
2	Dachholm links	84 µm
3	Dachholm rechts	108 µm
4	Heckklappe/-tür	92 µm
5	Kotflügel links	96 µm
6	Kotflügel rechts	96 µm
7	Motorhaube	84 µm
8	Schweller links	63 µm
9	Schweller rechts	54 µm
10	Seitenwand links	212 µm
11	Seitenwand rechts	100 µm
12	Tür hinten links	219 µm
13	Tür hinten rechts	115 µm
14	Tür vorne links	110 µm
15	Tür vorne rechts	103 µm

Angaben zum Auftrag:

Auftragsgemäß erfolgte die Fahrzeugzustandsbewertung in demontagefreien Zustand.

Grundlage dieses Produktes stellt der Leitfaden für Fahrzeugrücknahmen und Bewertungen gemäß des Schadengrenzmusterkatalog des Auftraggebers dar. Die expliziten Feststellungen im Einzelfall trifft der Sachverständige objektiv im Rahmen der vorgegebenen Standards aufgrund eigener Sachkunde.

Fahrzeug-Identifizierung:

Die Fahrzeug-Identifizierungsnummer (FIN) wurde am Fahrzeug abgelesen und die Übereinstimmung im Verlauf der Besichtigung durch den Unterzeichner mit den vorgelegten Unterlagen festgestellt.

Besichtigungsbedingungen:

Eine ordnungsgemäße Sichtprüfung der Lackierung und der Karosserie war wegen unzureichender Lichtverhältnisse/ Nässe oder Verschmutzung nur eingeschränkt möglich.

Allgemeinzustand:

Das Fahrzeug weist dem Alter und Einsatzzweck entsprechende Gebrauchsspuren auf.

Übersichtsfotos



Abbildung 1: Schräg vorne (links)



Abbildung 2: Schräg vorne (rechts)



Abbildung 3: Schräg hinten (rechts)



Abbildung 4: Schräg hinten (links)



Abbildung 5: Kombiinstrument



Abbildung 6: Innenraum vorne



Abbildung 7: Innenraum hinten



Abbildung 8: Mittelkonsole



Abbildung 9: Instrumententafel



Abbildung 10: FIN



Abbildung 11: Navigation

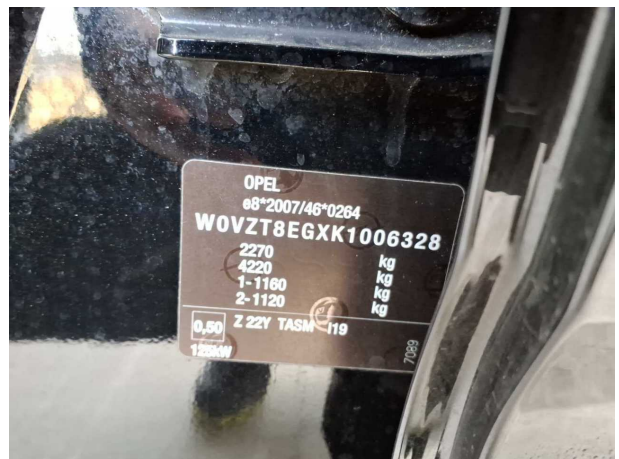

Abbildung 12: Entertainment

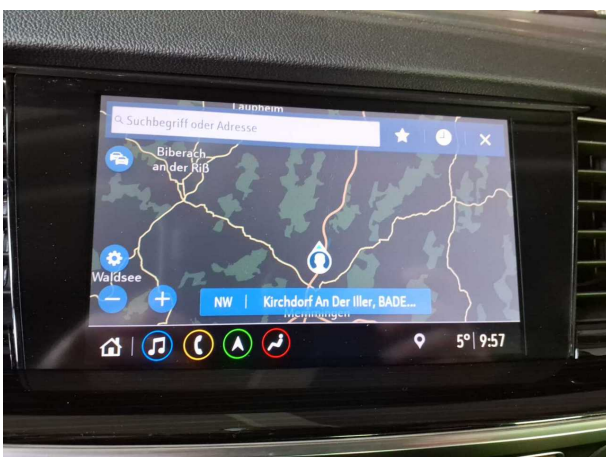

Abbildung 13: Dokumente



Abbildung 14: Dokumente



Abbildung 15: Dokumente



Abbildung 16: Dokumente

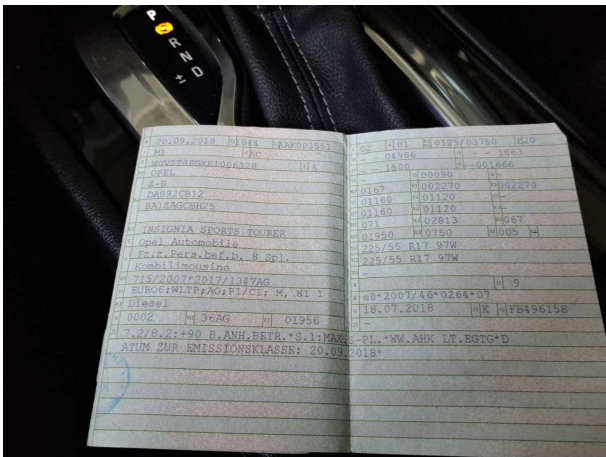

Abbildung 17: Dokumente

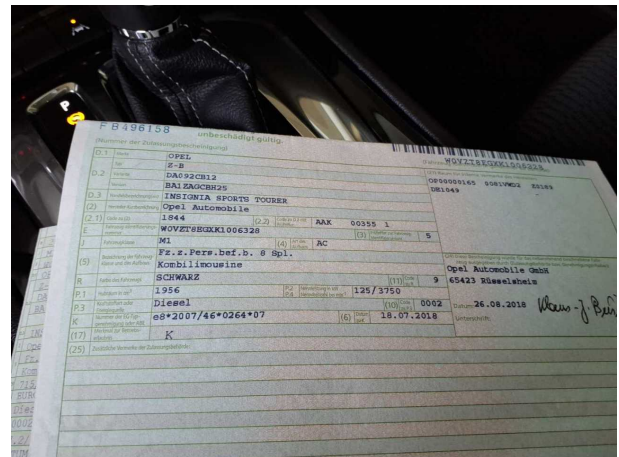

Abbildung 18: Dokumente

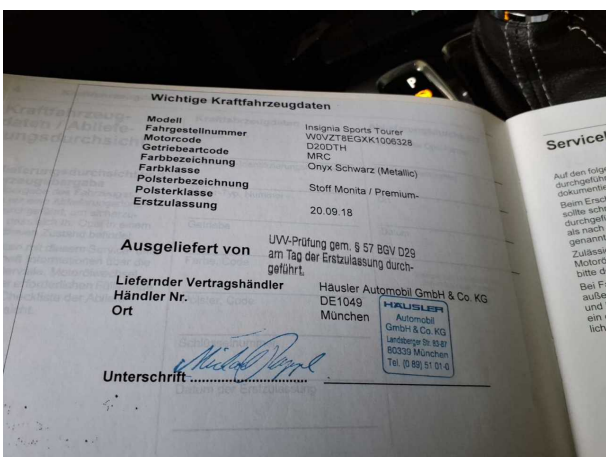

Abbildung 19: Dokumente

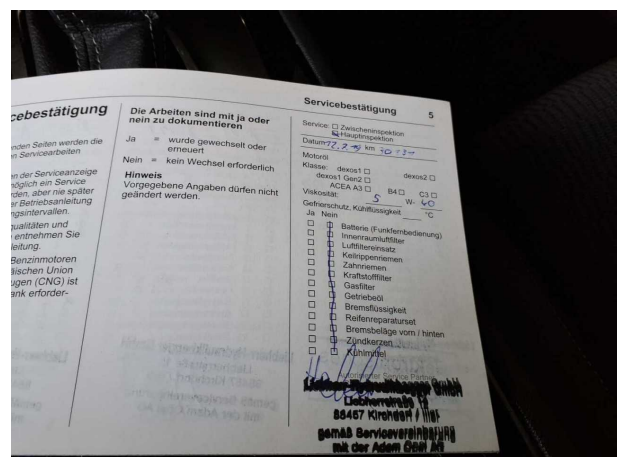

Abbildung 20: Dokumente

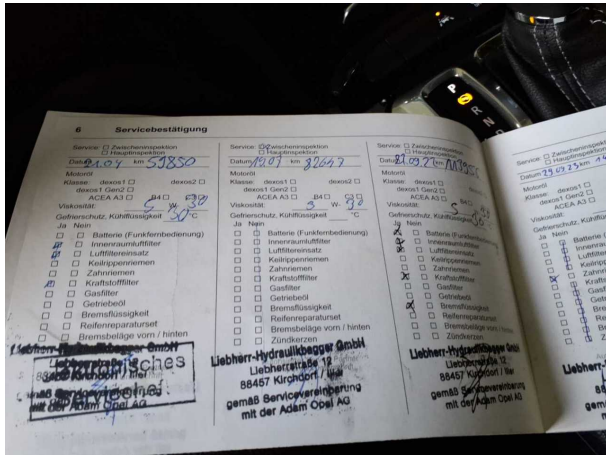

Abbildung 21: Montierte Bereifung

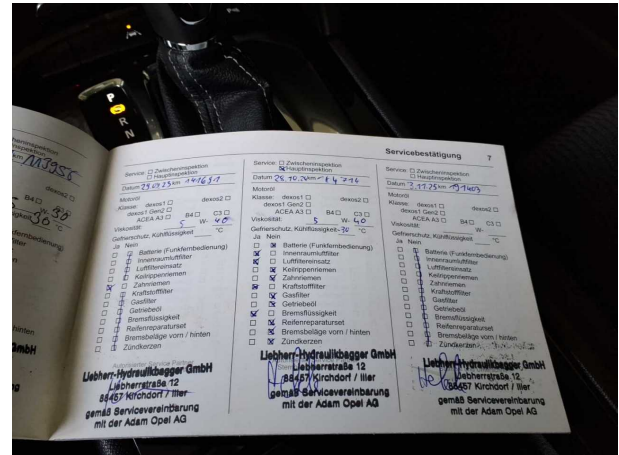

Abbildung 22: Montierte Bereifung

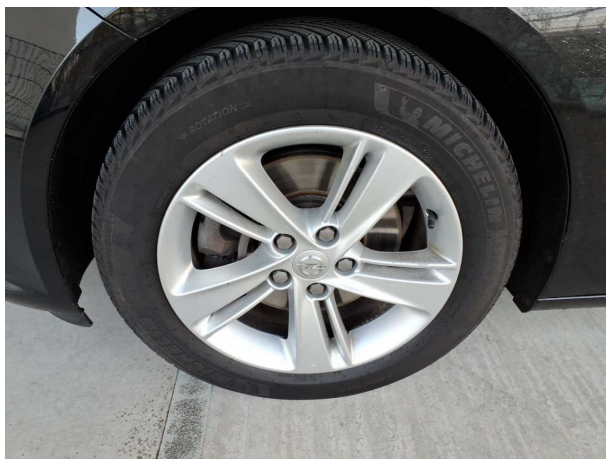

Abbildung 23: Montierte Bereifung



Abbildung 24: Montierte Bereifung

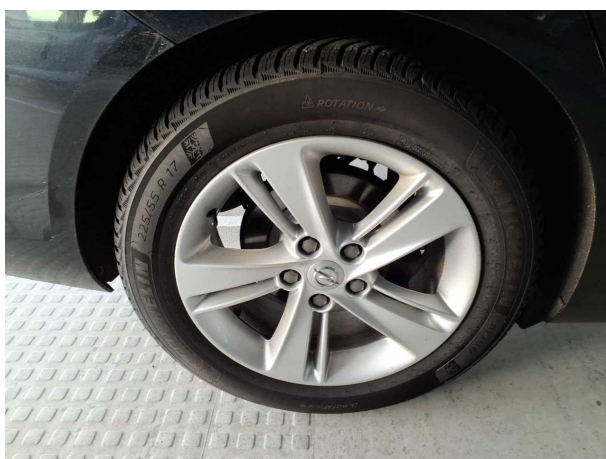

Abbildung 25: Zusatzbereifung

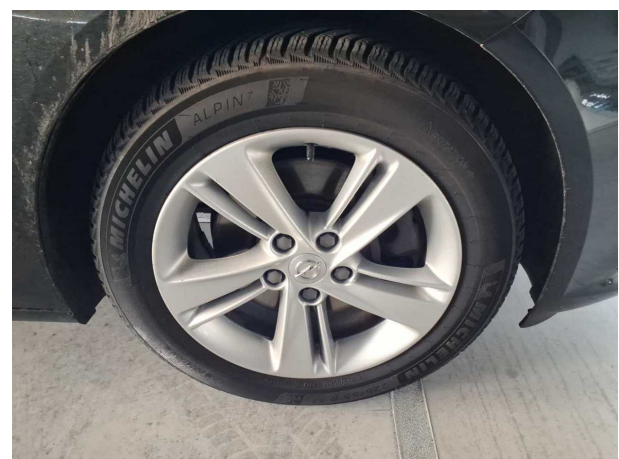

Abbildung 26: Zusatzbereifung



Abbildung 27: Zusatzbereifung



Abbildung 28: Zusatzbereifung

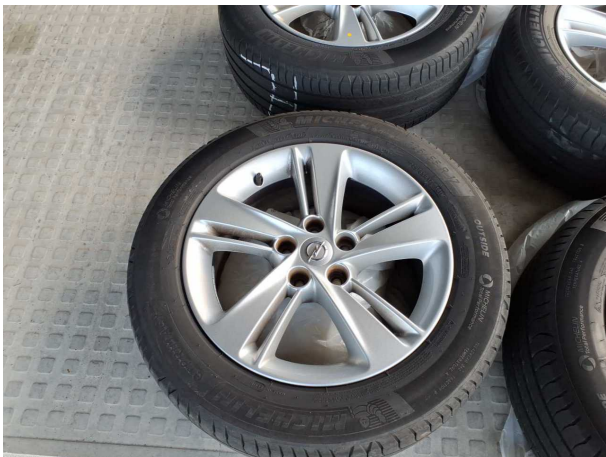

Abbildung 29: Zusatzbereifung

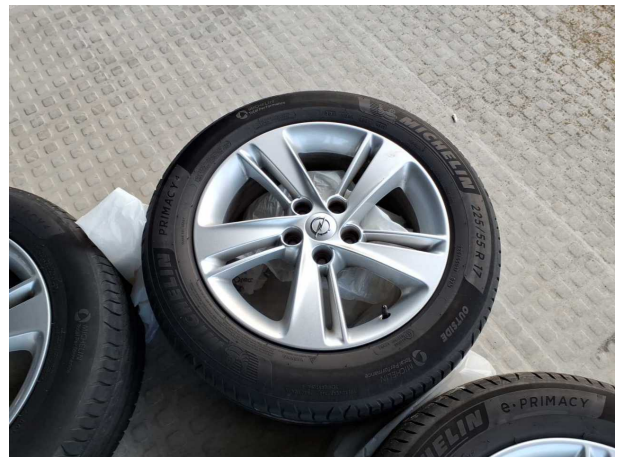

Abbildung 30: Zusatzbereifung



Abbildung 31: Sonstiges



Abbildung 32: Sonstiges



Abbildung 33: Sonstiges



Abbildung 34: Sonstiges



Abbildung 35: Sonstiges



Abbildung 36: Sonstiges



Abbildung 37: Sonstiges



Abbildung 38: Sonstiges



Abbildung 39: Sonstiges



Abbildung 40: Sonstiges



Abbildung 41: Sonstiges



Abbildung 42: Sonstiges



Abbildung 43: Sonstiges



Abbildung 44: Sonstiges



Abbildung 45: Sonstiges



Abbildung 46: Sonstiges



Abbildung 47: Sonstiges

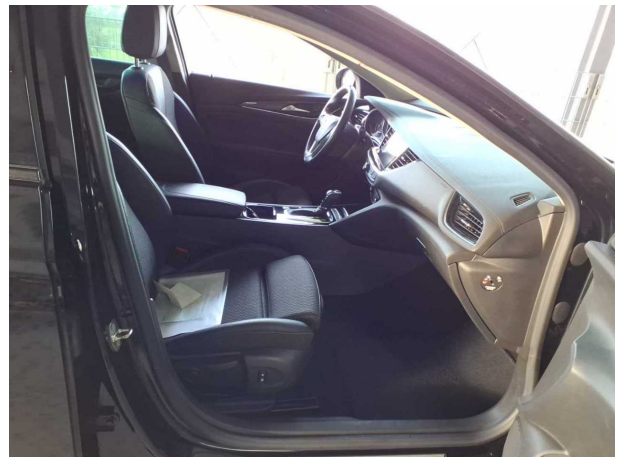

Abbildung 48: Sonstiges



Abbildung 49: Sonstiges



Abbildung 50: Sonstiges



Abbildung 51: Sonstiges



Abbildung 52: Sonstiges



Abbildung 53: Sonstiges

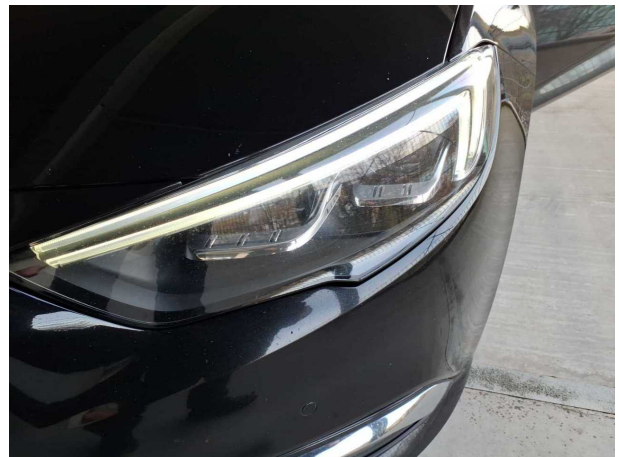

Abbildung 54: Sonstiges



Abbildung 55: Sonstiges



Abbildung 56: Sonstiges

Beschädigungsfotos

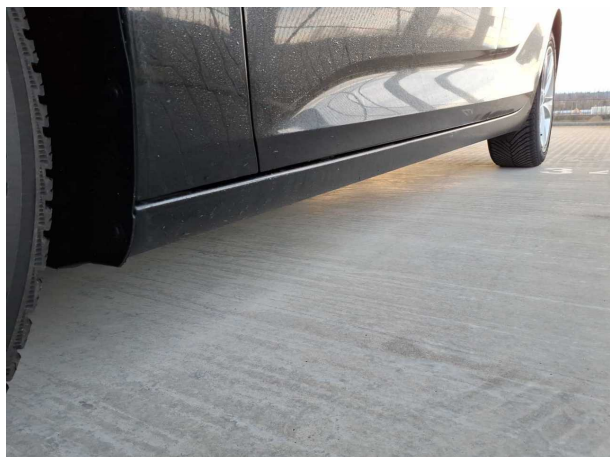
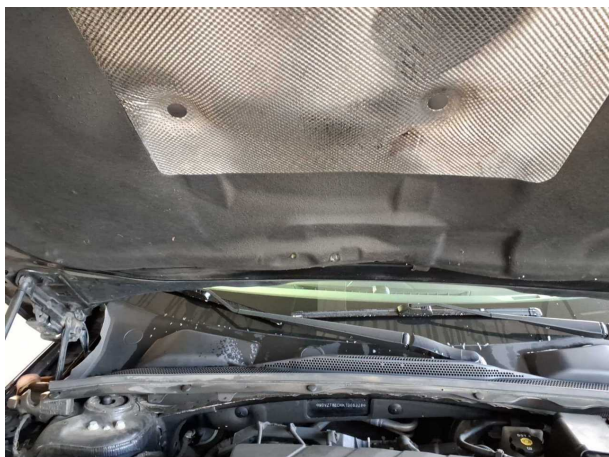

Beschädigung #2: Motorhaube: Dämmmatte - Löcher - erneuern



Beschädigung #2: Motorhaube: Dämmmatte - Löcher - erneuern



Beschädigung #3: Verkleidungen/Abdeckungen: Fußmatten - gebrochen / gerissen - erneuern



Beschädigung #3: Verkleidungen/Abdeckungen: Fußmatten - gebrochen / gerissen - erneuern



Beschädigung #4: Verkleidungen/Abdeckungen: Kofferraumverkleidung (Rechts) - lose - instandsetzen



Beschädigung #4: Verkleidungen/Abdeckungen: Kofferraumverkleidung (Rechts) - lose - instandsetzen



Beschädigung #5: Heckbereich: Kofferboden - Abrieb

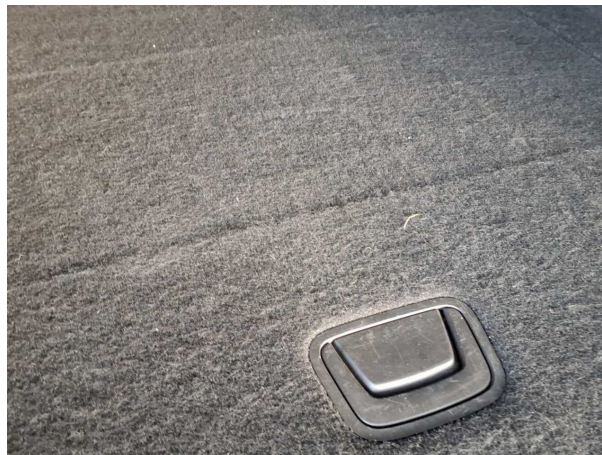

Beschädigung #5: Heckbereich: Kofferboden - Abrieb



Beschädigung #6: Verkleidungen/Abdeckungen:
Kofferraumverkleidung - Kratzer

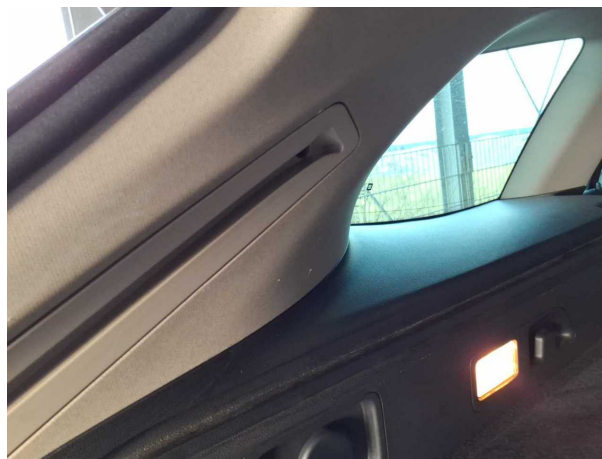

Beschädigung #6: Verkleidungen/Abdeckungen:
Kofferraumverkleidung - Kratzer



Beschädigung #6: Verkleidungen/Abdeckungen:
Kofferraumverkleidung - Kratzer



Beschädigung #6: Verkleidungen/Abdeckungen:
Kofferraumverkleidung - Kratzer



Beschädigung #6: Verkleidungen/Abdeckungen:
Kofferraumverkleidung - Kratzer



Beschädigung #6: Verkleidungen/Abdeckungen:
Kofferraumverkleidung - Kratzer



Beschädigung #7: Rad/Reifen: Leichtmetallfelge vorn rechts -
Kratzer



Beschädigung #7: Rad/Reifen: Leichtmetallfelge vorn rechts -
Kratzer

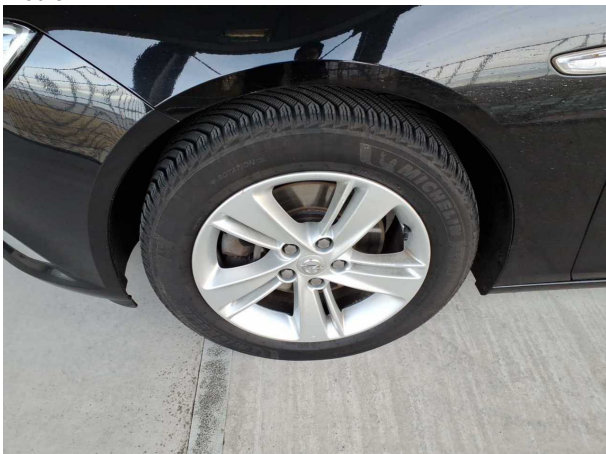

Beschädigung #8: Rad/Reifen: Leichtmetallfelge vorn links -
Kratzer - Smart Repair



Beschädigung #8: Rad/Reifen: Leichtmetallfelge vorn links -
Kratzer - Smart Repair



Beschädigung #8: Rad/Reifen: Leichtmetallfelge vorn links - Kratzer - Smart Repair



Beschädigung #8: Rad/Reifen: Leichtmetallfelge vorn links - Kratzer - Smart Repair



Beschädigung #9: Motorhaube: Motorhaube (Kompletter Vorderwagen) - Steinschlag

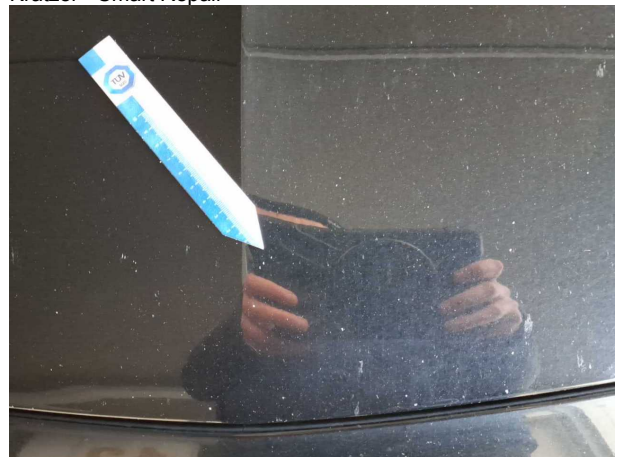

Beschädigung #9: Motorhaube: Motorhaube (Kompletter Vorderwagen) - Steinschlag



Beschädigung #9: Motorhaube: Motorhaube (Kompletter Vorderwagen) - Steinschlag

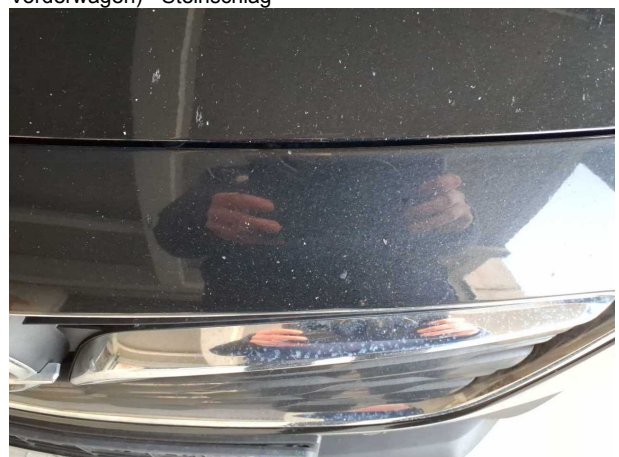

Beschädigung #9: Motorhaube: Motorhaube (Kompletter Vorderwagen) - Steinschlag



Beschädigung #9: Motorhaube: Motorhaube (Kompletter Vorderwagen) - Steinschlag



Beschädigung #9: Motorhaube: Motorhaube (Kompletter Vorderwagen) - Steinschlag



Beschädigung #9: Motorhaube: Motorhaube (Kompletter Vorderwagen) - Steinschlag



Beschädigung #9: Motorhaube: Motorhaube (Kompletter Vorderwagen) - Steinschlag



Beschädigung #10: Außenspiegel rechts: Abdeckkappe - Kratzer

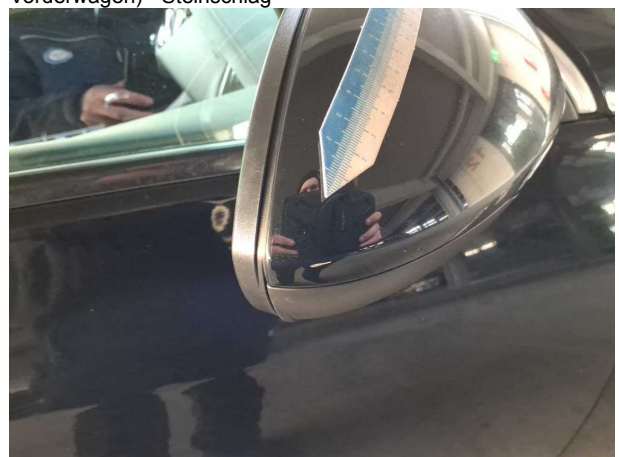

Beschädigung #10: Außenspiegel rechts: Abdeckkappe - Kratzer



Beschädigung #11: Tür vorn rechts: Türkante - Kratzer



Beschädigung #11: Tür vorn rechts: Türkante - Kratzer



Beschädigung #12: Stossfänger hinten: Stossfänger hinten - Kratzer



Beschädigung #12: Stossfänger hinten: Stossfänger hinten - Kratzer



Beschädigung #12: Stossfänger hinten: Stossfänger hinten - Kratzer



Beschädigung #12: Stossfänger hinten: Stossfänger hinten - Kratzer



Beschädigung #12: Stossfänger hinten: Stossfänger hinten - Kratzer



Beschädigung #13: Interieur: Innenraum - Kratzer



Beschädigung #13: Interieur: Innenraum - Kratzer



Beschädigung #13: Interieur: Innenraum - Kratzer

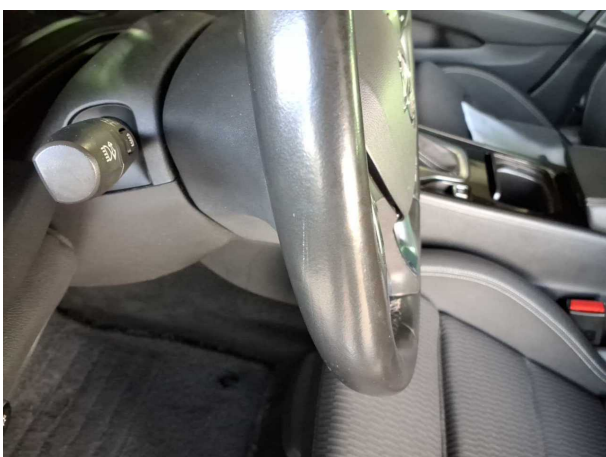

Beschädigung #13: Interieur: Innenraum - Kratzer



Beschädigung #13: Interieur: Innenraum - Kratzer



Beschädigung #14: Tür vorn links: Tür (Harzreste) - Lackmangel - entfernen



Beschädigung #14: Tür vorn links: Tür (Harzreste) - Lackmangel - entfernen



Beschädigung #15: Motorhaube: Motorhaube - Delle(n) - sanft instandsetzen



Beschädigung #15: Motorhaube: Motorhaube - Delle(n) - sanft instandsetzen



Beschädigung #15: Motorhaube: Motorhaube - Delle(n) - sanft instandsetzen

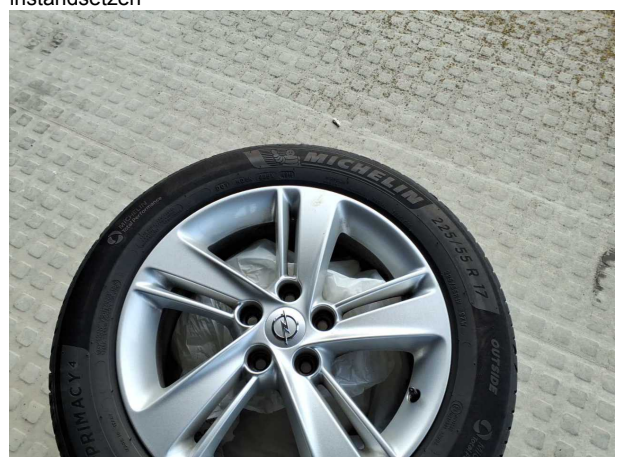

Beschädigung #16: 2.Radsatz: 1 Leichtmetallfelge - Kratzer - Smart Repair



Beschädigung #16: 2.Radsatz: 1 Leichtmetallfelge - Kratzer - Smart Repair



Beschädigung #16: 2.Radsatz: 1 Leichtmetallfelge - Kratzer - Smart Repair

Nachlackierungsfotos



Nachlackierung 1: Seitenwand links



Nachlackierung 1: Seitenwand links



Nachlackierung 2: Tür hinten links



Nachlackierung 2: Tür hinten links