

Auftragsnummer: 1612227

Datum: 07.01.2026

GKK Gutachten GmbH
 Theodorstr. 180, 40472 Düsseldorf

07.01.2026
 Tel.: +49 (0) 211 6 87 80 60
 Bei Rückfragen bitte
 Auftrags-Nr. angeben

Avis Budget Autovermietung GmbH & Co. KG
 Zimmersmühlenweg 21
 61437 Oberursel

>>> 1612227 <<<

Verkaufsgutachten

Schadennummer (MVA-Nummer): 11329065

Auftrag vom: 05.01.2026

Besichtigung am: 07.01.2026

Besichtigungsort: EUROMASTER GMBH
 Hammer Str. 325, DE-48153 Münster

Besichtigung durch: Björn Becke

Amtliches Kennzeichen: EU-VA 1718

Fahrzeugart: PKW

Aufbauart: Kombilimousine

Türen: 5

Fabrikat: Skoda

Typ: Fabia Selection

Fahrzeugidentifikationsnummer: TMBER6PJ7T4026525

Motorart: Reihenmotor / Benzin

Leistung: 85 kW

Hubraum: 999 ccm

Erste Zulassung: 14.11.2025

Bereifung: v: 195/55 R16 91V M+S - Maxxis
 Allwetterreifen auf Leichtmetallrad
 h: 195/55 R16 91V M+S - Maxxis
 Allwetterreifen auf Leichtmetallrad

Laufleistung abgelesen: 4.714 km

Laufleistung angegeben: 4.714 km

Laufleistung geschätzt: 4.714 km

Farbe/ Farbart: Grau / 2-Schicht Perleffekt

Ausstattung: Serien- und Sonderausstattung siehe Kopfzeile der Kalkulation

Besichtigungszustand: unzerlegt, unrepariert, rangierfähig, nicht verkehrssicher

Schadenkurzbeschreibung: Alle Schäden in einer Kalkulation

reparierte Vorschäden: keine festgestellt

Bemerkung: Zum Besichtigungszeitpunkt lag keine ZB Teil I vor.

Zusammenfassung:**Reparaturschaden**

Reparaturkosten ohne MwSt.:	6.229,12 €
MwSt. 19 % aus Reparaturkosten:	1.183,53 €
Reparaturkosten mit MwSt.:	7.412,65 €
Reparaturdauer in Arbeitstagen:	5

Auftragsnummer: 1612227

Datum: 07.01.2026

R E P A R A T U R - K A L K U L A T I O N NR. 1612227/1 07.01.2026

AKTENZEICH 11329065

FABRIKAT	SKODA	FABIA (PJ3)	SELECTION
FZ-IDENT-NR	TMBER6PJ7T4026525	AMTL KZ EU-VA 1718	TYP-CODE 56 14 14
ERSTE ZUL	14.11.2025		

BES-DATUM 07.01.2026

AUSFUEHR- VARIANTEN	AB 05.2024 KRAFTSTOFFTANK 50L VERGLASUNG H ABGED 3 KOPFSTUETZE HINTEN A-SPIEG EL/HZB/KLAPP 6-LAUTSPRECHER SCHEINW LED/KURVENL ANZEIGE WISCHWASSER ARMLEHNE V AUSST STOFF AMBITION SITZLEHNE H GETEILT EINPARKHILFE V/H SCHALTHEBEL LEDER NOTRUFSYSTEM E-CALL 999CCM 85KW GREENLINE REIFENDRUCKKONTROLLE BEIFAHRERAIRBAG 6 J X 16 ALU SEITEN-/KOPFAIRBAG	ABD A-SPIEG LACKIERT KLIMAAUTOMATIK KEYLESS ENTRY INNENSP AUTOM ABBL APP-CONNECT DIGITALER RADIOEMPF NEBELSCHEINWERFER LICHT-/REGENSENSOR REGENSCHIRM SITZ V L HOEHENVERST MULTIF-LED-LENKR HZB KINDERS-VERANK V/H FRONTKAMERA AKTIVKOHLEFILTER TRIEBWERKUNTERSCHUTZ GESCHWINDIGKEITSBEGR MULTIF-ANZ "FPK" 195/55 R16 91V M+S * REIFENFUELLSYSTEM LENDENWIRBELSTUETZE	FAHRPROFILAUSWAHL FRONTSCH WAERMESCH FENSTERH ELEKTR V+H USB ANSCHLUSS RADIO MIT BILD 8.25 LEUCHTW-REGEL AUTOM LICHT/COMING HOME SITZE V HEIZBAR BRILLENFACH SITZ V R HOEHENVERST HECKLEUCHTEN LED HANDBREMSHEBEL LEDER ONLINEDIENSTE SYST "START & STOP" GETRIEBE 6-GANG TROMMELBR H 228X42 NOTBREMSSYSTEM ALLWETTERREIFEN * FUSSGAENGERSCHUTZ BREMSE V 276X24
------------------------	--	--	--

SERVICE- SERVICE (QI6)
-OPTIONEN

E R S A T Z T E I L E PREISSTAND : 01.12.2025 / 01

LEIT-NR	BEZEICHNUNG	TEILE-NR	PREIS
0324	FUEHRUNG R STOSSF V	6VA807184	6.60
0742	KOTFLUEGEL V R	6VA821106A	267.00
0766	HALTER V KOTFL V R	6VA821228A	12.10
0768	HALTER H KOTFL V R	6VA821431	4.90
0772	SCHLIESSTEIL KOTFL R	6VA821112	6.55
0814	BLLENDE KOTFL V R	6VA853272 9B9	3.75
0842	RADHAUSSCHALE V R	6VA809958A	55.90
1778	DICHTUNG I TUEER V R	6VA867366E 5AP	34.05
2128	UNTERHOLM R	6VE809602D	312.00
7011	AGGREGATETRAEGER	2Q0199315	409.75
7032	MUTTER V R	6Q0407396B	9.27
7036	GELENKWELLE R	2Q0407272CB	572.56
7048	QUERLENKER V R	2Q0407152D	194.56
7049	STUETZE V L	2Q0199517B	19.50
7050	STUETZE V R	2Q0199518B	19.50
7062	FUEHRUNGSGELENK V R	5WA407366	65.78
7082	GEHAEUSE RADLAGER R	2Q0407256AG	318.83
	SYSTEM AUDATEX		BLATT 1

Auftragsnummer: 1612227

Datum: 07.01.2026

R E P A R A T U R - K A L K U L A T I O N NR. 1612227/1 07.01.2026

E R S A T Z T E I L E PREISSTAND : 01.12.2025 / 01

LEIT-NR	BEZEICHNUNG	TEILE-NR	PREIS
7088	STOSSDAEMPFER V R	;2Q0413031EE	139.00
7092	HALTER O STOSSD V R	5Q0412331E	42.29
7096	LAGER O STOSSD V R	;5Q0412249E	28.62
7102	ANSCHLAGPUFFER R	;1K0412303B	23.15
7104	SCHUTZH STOSSD V R	5Q0413175C	16.63
7132	RADNABE V R / LAGER	2QD407621A	267.78
7134	ABDECKBLECH V R	2Q0615312	15.58
7136	DICHTRING R	6Q0407623E	2.59
7202	SCHEIBENRAD V R	:6VA601025D	301.00
7204	VENTIL REIFEN V R	311601361	1.91
7214	ABDECK SCHEIBENR V R	6VA601169 ZG6	37.45
7228	REIFEN V R		50.81*
7261	STABILISATOR V	2Q0411303M	135.28
7267	SCHELLE L STABI	;6Q0411333B	4.39
7268	SCHELLE R STABI	;6Q0411334B	4.39
7269	GUMMILAGER L STABI	6Q0411314P	7.02
7270	GUMMILAGER R STABI	6Q0411314P	7.02
7277	KOPPELST STABI V L	2Q0411315C	48.10
7278	KOPPELST STABI V R	2Q0411315C	48.10
7302	SERVOLENKGETRIEBE AT	;2Q1423061D	999.19
7307	WAERMESCH H LENKGETR	2Q1423981	14.12
7310	SPURSTANGE R	2Q0423810D	54.93
7312	SPURSTANGENKOPF R	2Q0423812	69.16
7327	MANSCH L LENKGETR	2Q0423831	14.13
7328	MANSCH R LENKGETR	2Q0423831	14.13
8657	MOTORSTUETZE H	2Q0199851AK	60.43

A R B E I T S L O H N ZEITBASIS 10 AW=1 STD PREIS/KL 1 = 95.00 EUR/STD
 PREIS/KL 2 = 95.00 EUR/STD
 PREIS/KL 3 = 95.00 EUR/STD

ARB.POS.NR/ LEIT-NR	INSTANDSETZUNGS-/EINZEL-/VERBUNDARBEITEN	KL	AW	ARB.- PREIS
27 06 01 00	BATTERIE AB-/ANFLANSCHEN UMFASST: RADIO PROGRAMMIEREN	2	2	19.00
63 29 19 01	ABDECKUNG STOSSFAENGER V AUS-/EINBAUEN UMFASST: RAEDER UND RADHAUSSCHALEN V AUS-/EINBAUEN	2	10	95.00
94 15 19 00)	SCHEINWERFER R AUS-/EINBAUEN (STOSSFAENGER AUSGEBAUT) UMFASST NICHT: SCHEINWERFER EINSTELLEN	2	3	28.50
94 15 16 10	SCHEINWERFER EINSTELLEN	2	2	19.00
91 63 15 65	RADARSENSOR V EINSTELLEN	2	1	9.50
50 55 19 00)	KOTFLUEGEL V R AUS-/EINBAUEN UMFASST: RADHAUSSCHALE R AUS-/EINBAUEN. STOSSFAENGER V LOES-BEF.	2	7	66.50
KN	KOTFLUEGELHALTER V R A-E	2	2	19.00
92 25 19 00	WISCHERARM L AUS-/EINBAUEN	2	3	28.50
	SYSTEM AUDATEX		BLATT	2

R E P A R A T U R - K A L K U L A T I O N NR. 1612227/1 07.01.2026

S C H L U S S K A L K U L A T I O N					EUR	EUR

E R S A T Z T E I L E					4 719.80	
ABZUG	15.00%				707.97-	
KLEINERSATZTEILE (2.0%)				80.24	
GESAMTSUMME ERSATZTEILE						4 092.07
A R B E I T S L O H N	ZEITBASIS	10 AW = 1 STD				
GESAMT KL 2	94 AW X	95.00 EUR/STD			893.00	
GESAMT KL 3	56 AW X	95.00 EUR/STD			532.00	
VERMESSEN KL 2	14 AW X	95.00 EUR/STD			133.00	
GESAMTSUMME ARBEITSLOHN						1 558.00
N E B E N K O S T E N						
HOHLRAUMKONSERV.						
LOHN KL 3	4 AW X	95.00 EUR/STD			38.00	
MATERIAL					10.00	
GESAMTSUMME NEBENKOSTEN						48.00
L A C K I E R U N G	ZEITBASIS	10 AW = 1 STD				
ARBEITSLOHN	43 AW X	95.00 EUR/STD			408.50	
LACKIERMATERIAL	30.00 %				122.55	
GESAMTSUMME LACKIERUNG INKL MATERIAL						531.05
R E P A R A T U R K O S T E N OHNE MWST.....					6 229.12	
-----					-----	
MWST 19.00 %						1 183.53
R E P A R A T U R K O S T E N MIT MWST.....					7 412.65	

ERLAEUTERUNGEN:

E-TEILE-PREISE=UPE D HERST/IMPORT	* = ANWENDERANGABEN
E-TEILE-NR NICHT UNBEDINGT BST-NR	: = ET LACKIERT/GEFAERBT GELIEFERT
; = TEILE-NR NICHT GUELT ALS BST-NR	KN = KEINE ERSATZTEIL-/ARB-POS-NR
E-TEILEPREISE=UPE D HERST /IMPORT)=ZEITANTEILE IN ANDERER POS ENTH
ZAX=ZEITERHEBUNG DURCH AUDATEX	LIZENZ = 67324195

SYSTEM AUDATEX

BLATT 5

Fotoanlage



Bild 1



Bild 2

Fotoanlage



Bild 3



Bild 4

Fotoanlage



Bild 5



Bild 6

Fotoanlage

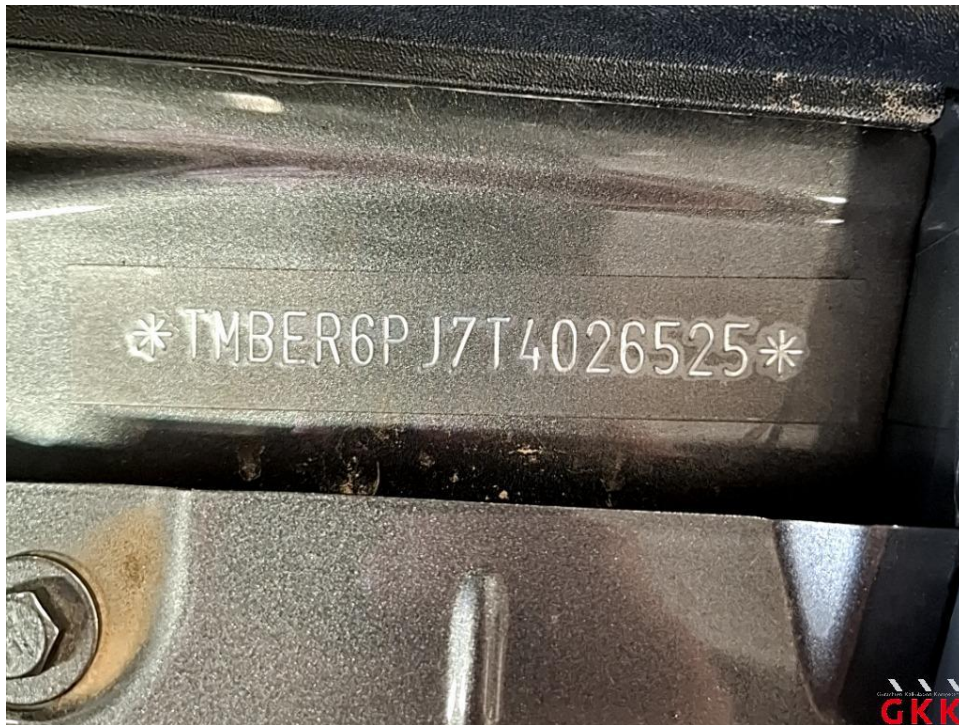

Bild 7 Schadenübersicht



Bild 8 Scheibenrad vorne rechts deformiert

Fotoanlage



Bild 9 Kotflügel vorne rechts deformiert



Bild 10 Schweller vorne rechts deformiert

Fotoanlage



Bild 11 Trailer vorne rechts deformiert



Bild 12 Radhausschale vorne rechts deformiert

Fotoanlage



Bild 13 Übersichtsaufnahme Unterboden



Bild 14 Querlenker vorne rechts deformiert

Fotoanlage



Bild 15 Querlenker vorne rechts deformiert

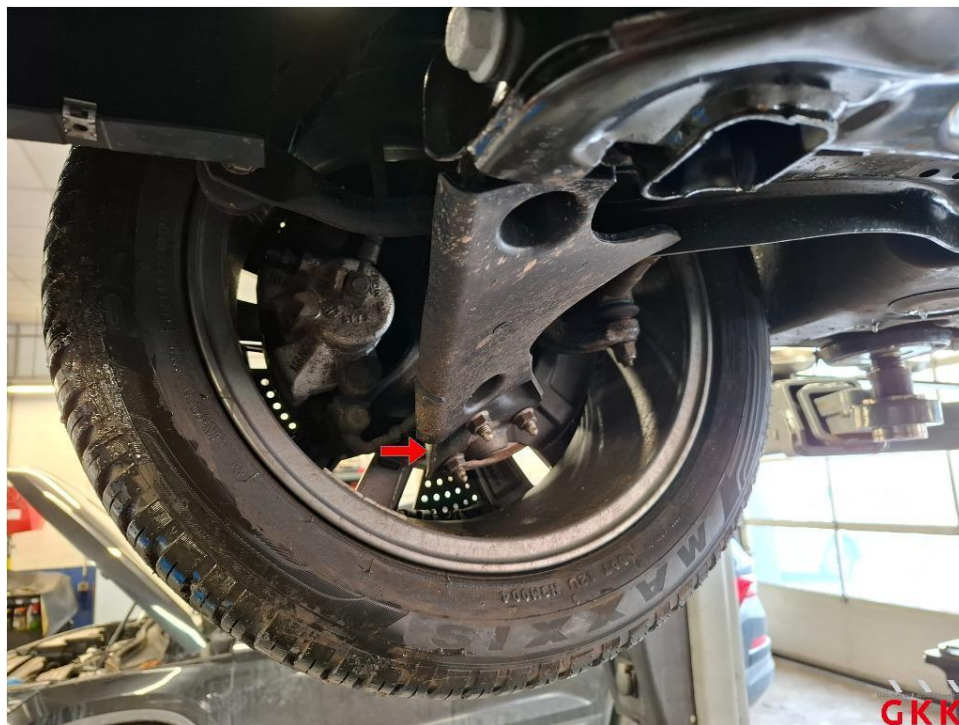

Bild 16 Gelenkwelle vorne rechts deformiert

Fotoanlage



Bild 17 Gelenkwelle an Aggregateträger angeschlagen



Bild 18 Aggregateträger nach hinten verschoben