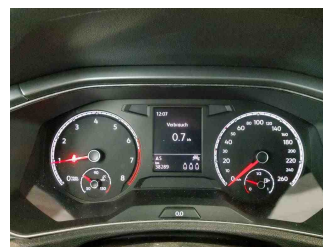

**» Übersicht**

<b>Auftrags-Nr:</b>	1002139697
<b>Besichtigt am:</b>	20.10.2025 12:38
<b>Berichts-Nr:</b>	9255061
<b>FIN:</b>	WVGZZZA1ZNV000604

Fahrzeugansicht - diagonal  
vorne linksFahrzeugansicht - diagonal  
hinten rechtsInnenraum - Cockpit mit  
Laufleistung

## » Fahrzeugdaten

<b>Fahrzeugkategorie:</b>	Personenkraftwagen
<b>Fahrzeugart:</b>	SUV
<b>Hersteller:</b>	Volkswagen
<b>Modell:</b>	T-Roc
<b>HSN / TSN:</b>	0603 / CMK
<b>Erstzulassungsdatum:</b>	20.10.2021
<b>Laufleistung:</b>	38.289 km
<b>Nachweis Kilometerstand:</b>	
<b>Farbe:</b>	Pure White
<b>Farbe Dach:</b>	Pure White
<b>Antriebsart:</b>	Frontantrieb
<b>Motorisierung/Kraftstoff:</b>	Benzin
<b>Hubraum:</b>	1.000 ccm
<b>Leistung:</b>	81 kW (111 PS)
<b>Fahrzeuglänge:</b>	
<b>Fahrzeughöhe:</b>	
<b>Fahrzeugbreite:</b>	
<b>Zulässiges Gesamtgewicht:</b>	
<b>Radstand:</b>	
<b>Anzahl Achsen:</b>	2
<b>Zylinder:</b>	3
<b>Schadstoffklasse:</b>	Euro 6
<b>Anzahl Türen:</b>	4
<b>Anzahl Sitze:</b>	5
<b>Getriebe:</b>	Schaltgetriebe 6-Gang
<b>Polsterart:</b>	Stoff
<b>Interieurfarbe:</b>	Titanschwarz-Grau/Titanschwarz/Schwarz
<b>Anzahl vorhandene Schlüssel:</b>	2

## » Dokumente & Wartung

<b>Nächste HU:</b>	10.2026
<b>Zulassungsbescheinigung (ZBT1 Original) vorhanden:</b>	Ja
<b>Zulassungsbescheinigung entgegengenommen:</b>	Ja
<b>Kennzeichen entgegengenommen:</b>	Keine
<b>Wartungsheft:</b>	Digital
<b>Wartungsnachweis:</b>	Nicht prüfbar
<b>Datum der letzten Wartung:</b>	
<b>Km-Stand bei letzter Wartung:</b>	
<b>Restlauf bis Service:</b>	156 Tag(e)

## » Fahrzeugausstattung

"ACTIVE"

"ACTIVE"

2 LED-Leseleuchten vorn und 2 hinten

3 Dreipunkt-Automatiksicherheitsgurte hinten, Gurtstraffer für die äußeren Rücksitzplätze

3 Kopfstützen hinten

3-Zylinder-Ottomotor 1,0 l

3-Zylinder-Ottomotor 1,0 l TSI, 81 kW

4 Leichtmetallräder "Galway" 7 J x 17 in Schwarz, Oberfläche glanzgedreht

4 Türen

6 Lautsprecher

6-Gang-Schaltgetriebe

Abdeckungen für Leichtmetallräder

Abgasendrohr hinten

Abgasnorm EU6 AP

Airbag für Fahrer und Beifahrer, mit Beifahrerairbag-Deaktivierung

Aktivkohlebehälter (EVAP)

Ambientebeleuchtung weiß

App-Connect inkl. App-Connect Wireless für Apple CarPlay und Android Auto

Aufkleber/Schilder in deutsch

Auslieferung "Autostadt Wolfsburg"

Außen-Sound Standard

Außenspiegel auf Fahrerseite asphärisch

Außenspiegel elektrisch einstell-, anklapp- und beheizbar, mit Beifahrerspiegelabsenkung

Außenspiegel rechts, konvex

Außenspiegelgehäuse in Dachfarbe

Batterie 320A (59Ah)

Batterie/Generator Kapazität Standard

Bauteilesatz ohne länderspezifische Bauvorschrift

Beifahrersitzlehne nicht umklappbar

Berganfahrassistent

Betriebserlaubnis Nachtrag

Betriebsspannung 12 V

Bordliteratur in Deutsch (Deutschland)

Bordwerkzeug und Wagenheber

Bremsbelagverschleißanzeige

Chrom-Applikationen an Lichtdreh-, Spiegeleinstell- und Fensterheberschaltern

Dachhimmel

Dämpfung hinten, Hochstandsfahrwerk

Dämpfung vorn

Dekoreinlagen für Sondermodell

Digitaler Radioempfang DAB+

Diversity-Antenne für FM-Empfang

Drehstromgenerator 140 A

Dreipunkt-Automatiksicherheitsgurte vorn mit Höheneinstellung und Gurtstraffer

ECO-Funktion

Einparkhilfe - Warnsignale bei Hindernissen im Front- und Heckbereich

Einstiegsleisten für Sondermodell

Einton-Signalhorn

Elektronische Parkbremse inkl. Auto-Hold-Funktion

Elektronisches Stabilisierungsprogramm mit Gegenlenkunterstützung, ABS, ASR, EDS, MSR und Gespannstabilisierung

Entfall der Kühlmöglichkeit des Handschuhfaches

Entfall des Schriftzugs für die Motorbezeichnung auf der Gepäckraumklappe

Entfall Nebelscheinwerfer

Entriegelung Heckklappe/Deckel hinten von außen

Fahrlichtschaltung automatisch, mit LED-Tagfahrlicht, "Leaving home"- und manueller "Coming home"-Funktion

Fahrprofilauswahl

Fahrzeuge ohne besonderen Produktaufwertungsmaßnahmen

Fahrzeugklassen-Differenzierung -2GA-

Federbereich 01 nur Einbausteuerung keine Bedarfsprognose

Fensterheber elektrisch

Fertigungsablauf Standard

Frontantrieb

Frontscheibe in Verbundsicherheitsglas, wärmedämmend

Fußgängererkennung

Gepäckraumboden höheneinstell- und herausnehmbar

Gewichtsbereich 4 nur Einbausteuerung keine Bedarfsprognose

Halogen-Scheinwerfer

Heckscheibenwischer mit Intervallschaltung

Hinterachse "Standard"

Innenspiegel automatisch abblendend

ISOFIX-Halteösen (Vorrichtung zur Befestigung von 2 Kindersitzen auf der Rücksitzbank)

Kältemittel R1234yf

Kategorie 0

Kein Sonderfahrzeug, Standard-Ausführung

Klimaanlage "Air Care Climatronic" mit 2-Zonen-Temperaturregelung und Allergen-Filter

Kombi-Instrument mit elektronischem Tachometer, Kilometer- und Tageskilometerzähler, Drehzahlmesser

Komfortausstattung	Ohne Lendenwirbelstütze in den Sitzlehnen
Komfortsitze vorn	Ohne Lichtassistent
Kopfairbagsystem für Front- und Fondpassagiere inkl. Seitenairbags vorn	Ohne Scheinwerferreinigungsanlage
Kraftstoffsystem Otto-Einspritzer	Ohne Stabilisator hinten
Kurzheck	Ohne Steckdose
Landesverkaufsprogramm Deutschland	Ohne Trennwand
LED-Rückleuchten	Ohne Vorbereitung Einbau Funkgerät
Leuchte im Fußraum vorn	Ohne Wärmespeicher/Zusatzheizung
Leuchtweitenregulierung	Ohne zus. Triebwerks-Unterschutz
Linkslenker	Ohne Zusatz-/Standheizung
Make-up-Spiegel beleuchtet in den Sonnenblenden	Online-Dienst, mit OCU, mit Head Unit Codierung, ohne WFS-Verbund
Mittelarmlehne vorn	Pedale in Edelstahl gebürstet
Modelljahreswechsel 2022 II	Radio
Modul Boden hinten Ausführung 7	Radschrauben Standard
Müdigkeitserkennung	Radstand
Multifunktionsanzeige "Plus"	Rechtsverkehr
Multifunktionskamera	Regensensor
Multifunktionslenkrad in Leder	Regionscode " ECE " für Radio
Navigationssystem "Discover Media" inkl. "Streaming & Internet"	Reifen 215/55 R 17, Rollwiderstandsklasse A
Navigationssystem "Discover Media" inkl. "Streaming & Internet"	Reifen ohne Festlegung der Reifenmarke
Nebelschlussleuchte	Reifenkontrollanzeige
Nicht Heissland	Rücksitzlehne asymmetrisch geteilt umklappbar, mit Mittelarmlehne
Nichtraucherausführung - Ablagefach und 12-V-Steckdose vorn	Rückstrahler in allen Türen
Normal-Lackierung	Schaltgetriebe MQ200_GA
Notbremsassistent "Front Assist"	Schalthebelknauf in Leder
Notruf-Service; keine Registrierung notwendig, Dienst ist bei Auslieferung aktiviert	Scheibenbremsen hinten
Ohne alternativ-Antriebssystem	Scheibenbremsen vorn
Ohne Anhängervorrichtung	Scheibenwaschdüsen vorn automatisch beheizt
Ohne Aufkleber und Embleme	Schublade unter dem rechten Vordersitz
Ohne besondere Karosseriemaßnahmen	Seitenscheiben hinten und Heckscheibe abgedunkelt
Ohne Dacheinsatz (Volldach)	Serienkraftstoff-Erstbefüllung
Ohne Dachreling	Serviceanzeige 30000 km oder 2 Jahre ( flexibel )
Ohne Elektromotor ( Hybrid )	Servolenkung elektromechanisch, geschwindigkeitsabhängig geregelt
Ohne erweitertem Sicherheitssystem	Sicherheitsoptimierte Kopfstützen vorn
Ohne Feuerlöscher	Sitzbezüge für Sondermodell
Ohne Geschwindigkeitsregelanlage (GRA)	Spezielles Typschild für EG für M1-Pkw
Ohne Individualeinbau	Sprachbedienung
Ohne Kamerasysteme/Umfeldsensorik	Spurhalteassistent "Lane Assist"
Ohne Klappstisch an Vordersitzlehne	Stabilisator vorn
Ohne Ladedose	Standard-Klimazonen
Ohne Ladekabel	Start-Stopp-System mit Bremsenergie-Rückgewinnung
	Stoßfänger mit Unterfahrschutz in Silber-Metallic, Lufteinlass in Wabenstruktur

Telefonschnittstelle  
Textilfußmatten vorn und hinten  
Tilgergewicht Lenkrad, 36 HZ  
Tire Mobility Set: 12-Volt-Kompressor und Reifendichtmittel  
Trägerfrequenz 433,92 bis 434,42 MHz  
Transportschutzfolie (Mindestschutz) mit zus.  
Transportschutzmaßnahmen  
Tür und Seitenverkleidung  
Türunterteile schwarz, mit Chromleiste  
Typrüfstand Deutschland  
USB-C-Schnittstelle und USB-Ladebuchse  
Variante Grundausstattung  
Verbandtasche, Warndreieck und Warnweste  
Verkehrszeichenerkennung  
Vorbereitet für "We Connect" und "We Connect Plus"  
Vordersitze beheizbar  
Vordersitze mit Höheneinstellung  
Warnleuchte für Waschwasserstand  
Warnton und -leuchte für nicht angelegte Gurte vorn und hinten  
Wartungsintervallverlängerung  
Wegfahrsperre elektronisch  
Winterräder (zusätzlich), 4 Stahlräder 6 J x 16, Winterreifen  
205/60 R 16 H, Radvollblenden  
Winterräder Stahl (zusätzlich), 6 J x 16, Winterreifen 205/60 R  
16 H  
Zentralverriegelung ohne Safe-Sicherung, mit  
Funkfernbedienung und 2 Funkklappschlüsseln

## » Bereifung

### MONTIERTE BEREIFUNG

Hersteller	Ort	Position	Typ	Felge	Dimension	Profiltiefe
Bridgestone	Vorne	Links	Sommer	Aluminium	215/55 R 17 94 V	4,0 mm
Bridgestone	Vorne	Rechts	Sommer	Aluminium	215/55 R 17 94 V	4,0 mm
Bridgestone	Hinten	Links	Sommer	Aluminium	215/55 R 17 94 V	4,0 mm
Bridgestone	Hinten	Rechts	Sommer	Aluminium	215/55 R 17 94 V	4,0 mm

Reifen zulässig: Ja

Reifen verkehrssicher: Ja

### ZUSÄTZLICHE BEREIFUNG

Hersteller	Ort	Position	Typ	Felge	Dimension	Profiltiefe
Michelin			Winter	Stahl	205/60 R 16 92 H	6,0 mm
Michelin			Winter	Stahl	205/60 R 16 92 H	6,0 mm
Michelin			Winter	Stahl	205/60 R 16 92 H	6,0 mm
Michelin			Winter	Stahl	205/60 R 16 92 H	6,0 mm

Reifen zulässig: Ja

Reifen verkehrssicher: Ja

### ERSATZ-/NOTRAD & ZUBEHÖR

Bordwerkzeug vorhanden: Ja

Tirefit vorhanden: Ja

Tirefit Ablaufdatum: 04.2025

Kompressor vorhanden: Ja

Wagenheber vorhanden: Ja

## » Wertmindernde Faktoren

Nr	Bauteil	Schadensbeschreibung	Reparaturempfehlung
1	Tirefit	Abgelaufen	Ersetzen

## » Gebrauchsspuren

Nr	Bauteil	Schadensbeschreibung	Reparaturempfehlung
1	Seitenwand hinten rechts	Delle(n)	Akzeptabel (Gebrauchsspur)

**» Merkantile Wertminderung**

<b>Vorschäden bekannt:</b>	Nein
<b>Vorschäden feststellbar:</b>	Nein
<b>Nachlackierungen vorhanden:</b>	Nein
<b>Lackschichtdickenmessung durchgeführt:</b>	Ja - ohne Auffälligkeiten/Abweichungen

**ERGEBNISSE DER LACKSCHICHTDICKENMESSUNG**

Die Messwerte lagen im üblichen Bereich.

Pro Bauteil wurden mindestens 3 Messungen durchgeführt.



**» Hinweise zum Zustandsbericht****Angaben zum Auftrag und zum  
Bewertungsumfang:**

Es wurde der Auftrag erteilt, einen Zustandsbericht über das beschriebene Fahrzeug zu erstellen.

Die Fahrzeugzustandsbewertung erfolgte auftragsgemäß auf Basis der vom Auftraggeber vorgegebenen Standards für Fahrzeugbewertungen. Die Feststellungen im Einzelfall trifft der Sachverständige aufgrund eigener Sachkunde und nach eigenem sachverständigen Ermessen.

**Fahrzeug-Identifizierung:**

WVGZZZA1ZNV000604

FIN abgelesen und stimmt mit Unterlagen überein

**Allgemeinzustand:**

Gepflegter Allgemeinzustand

**Besichtigungsbedingungen:**

Ausreichend

**Hebebühne/Hubmittel benutzt:**

Ja

**Motorenlauf durchgeführt:**

Ja

**Fahrprobe durchgeführt:**

Nein

**» Sonstige Bemerkungen**

Vorliegendes Exemplar wurde auf elektronischem Wege erzeugt. Es ist ohne Originalunterschrift gültig.

## » Ansichtsfotos



Fahrzeugansicht - diagonal  
vorne links



Fahrzeugansicht - diagonal  
vorne rechts



Fahrzeugansicht - diagonal  
hinten links



Fahrzeugansicht - diagonal  
hinten rechts

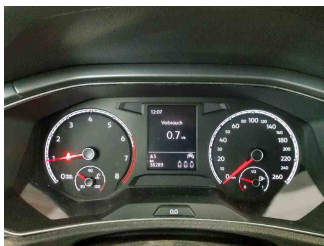

Innenraum - Cockpit mit  
Lauffleistung

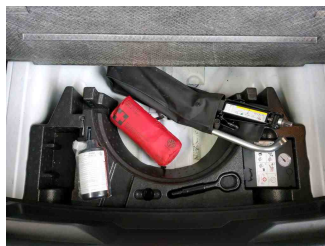

Equipment - Bordwerkzeug

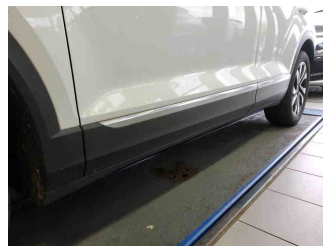

Seitenansicht - Schweller links

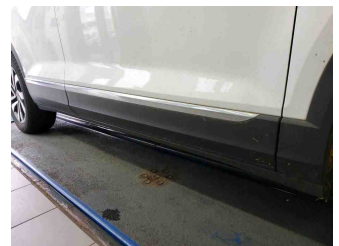

Seitenansicht - Schweller rechts



Fahrzeug -  
Typenschild/Fahrgestellnummer



Räder - Rad montiert vorne  
links

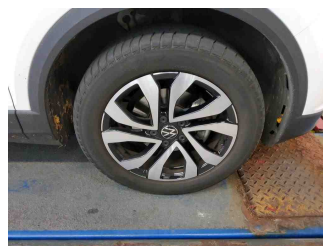

Räder - Rad montiert vorne  
rechts

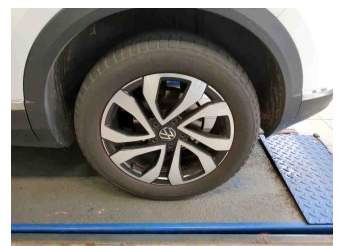

Räder - Rad montiert hinten  
links

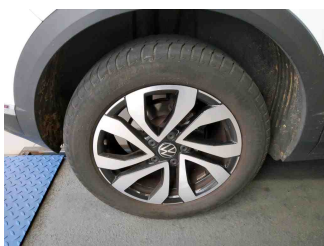

Räder - Rad montiert hinten  
rechts



Räder - Rad beiliegend #1

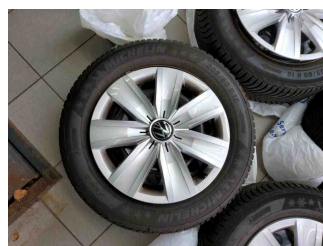

Räder - Rad beiliegend #2



Räder - Rad beiliegend #3



Räder - Rad beiliegend #4

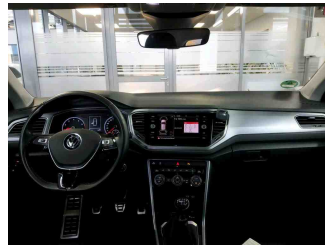

Innenraum - Mittelkonsole

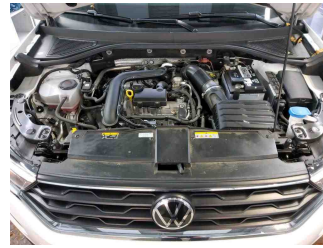

Fahrzeug - Motorraum offen

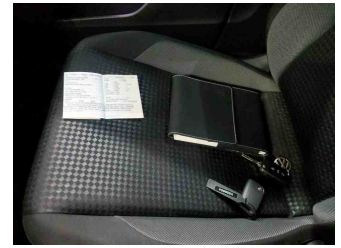

Equipment - Boardmappe/  
Securitybag



Innenraum - Kofferraum



Fahrzeug - abgegebene ZB1

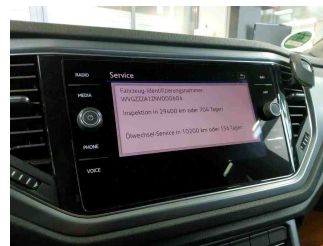

Fahrzeug - Serviceunterlagen /  
Wartungsnachweis



Innenraum - vorne

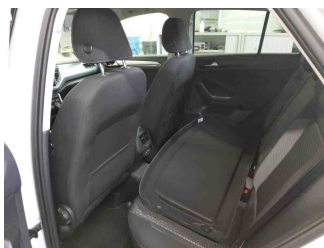

Innenraum - hinten



Räder - Haltbarkeitsdatum  
Tirefit



Innenraum -  
Navigationsgerät/Radio

## » Beschädigungsfotos

### WERTMINDERNDE FAKTOREN

1 - Tirefit - Abgelaufen - Ersetzen

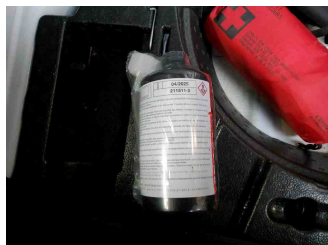

### GEBRAUCHSSPUREN

1 - Seitenwand hinten rechts - Delle(n) - Akzeptabel (Gebrauchsspur)

