

» Übersicht

Auftrags-Nr: 1002142211
Besichtigt am: 21.10.2025 15:30
Berichts-Nr: 9268277
FIN: WVGZZC13PY140296



Fahrzeugansicht - diagonal
vorne links



Fahrzeugansicht - diagonal
hinten rechts



Innenraum - Cockpit mit
Laufleistung

» Fahrzeugdaten

Fahrzeugkategorie:	Personenkraftwagen
Fahrzeugart:	SUV
Hersteller:	Volkswagen
Modell:	T-Cross
HSN / TSN:	0603 / CJG
Erstzulassungsdatum:	19.10.2023
Laufleistung:	1.824 km
Nachweis Kilometerstand:	
Farbe:	Ascotgrau
Farbe Dach:	Ascotgrau
Antriebsart:	Frontantrieb
Motorisierung/Kraftstoff:	Benzin
Hubraum:	999 ccm
Leistung:	70 kW (96 PS)
Fahrzeuglänge:	
Fahrzeughöhe:	
Fahrzeugbreite:	
Zulässiges Gesamtgewicht:	
Radstand:	
Anzahl Achsen:	2
Zylinder:	3
Schadstoffklasse:	Euro 6
Anzahl Türen:	4
Anzahl Sitze:	5
Getriebe:	Schaltgetriebe 5-Gang
Polsterart:	Stoff
Interieurfarbe:	Grau-Titanswarz-Silbergrau/ Titanswarz/Schwarz/Perlgrau
Anzahl vorhandene Schlüssel:	2

» Dokumente & Wartung

Nächste HU:	10.2026
Zulassungsbescheinigung (ZBT1 Original) vorhanden:	Ja
Zulassungsbescheinigung entgegengenommen:	Ja
Kennzeichen entgegengenommen:	Beide
Wartungsheft:	Digital
Wartungsnachweis:	Nicht prüfbar
Datum der letzten Wartung:	
Km-Stand bei letzter Wartung:	
Restlauf bis Service:	3 Tag(e)

» Fahrzeugausstattung

"MOVE"

2 USB-C-Schnittstellen vorn, 2 USB-C-Ladebuchsen an der Mittelkonsole hinten; Ladeleistung bis zu 45 W

3 Kopfstützen hinten

3-Zylinder-Ottomotor 1,0 l

3-Zylinder-Ottomotor 1,0 l TSI, 70 kW

4 Leichtmetallräder "Zürich" 6 J x 16

4 Türen

5-Gang-Schaltgetriebe

6 Lautsprecher

Abdeckungen für Leichtmetallräder

Abgasendrohr hinten (Standard)

Abgasnorm EU6 AP

Ablagetaschen an den Rückseiten der Vordersitze

Airbag für Fahrer und Beifahrer, mit Beifahrerairbag-Deaktivierung

Aktivkohlebehälter (EVAP)

Ambientebeleuchtung

App-Connect inkl. App-Connect Wireless für Apple CarPlay und Android Auto

Auslieferung "Autostadt Wolfsburg"

Außenspiegel auf Fahrerseite asphärisch

Außenspiegel elektrisch einstell-, anklapp- und beheizbar, mit Beifahrerspiegelabsenkung

Außenspiegel rechts, konvex

Außenspiegelgehäuse und Türgriffe in Wagenfarbe

Batterie 320A (49Ah)

Batterie/Generator Kapazität Standard

Bauteilesatz ohne länderspezifische Bauvorschrift

Beifahrersitzlehne komplett umklappbar

Berganfahrassistent

Betriebserlaubnis Nachtrag

Bordliteratur in Deutsch (Deutschland)

Chrom-Paket

Dachhimmel

Dachreling schwarz

Dämpfung hinten, Schlechtwegeausführung

Dämpfung vorn

Dekoreinlagen für Sondermodell

Digitaler Radioempfang DAB+

Diversity-Antenne für FM-Empfang

Drehstromgenerator 140 A

Dreipunkt-Automatiksicherheitsgurt für mittleren Rücksitzplatz

Dreipunkt-Automatiksicherheitsgurte mit Gurtstraffer für die äußeren Rücksitzplätze

Dreipunkt-Automatiksicherheitsgurte vorn mit Höheneinstellung und Gurtstraffer

Einparkhilfe - Warnsignale bei Hindernissen im Front- und Heckbereich

Einstiegsleisten für Sondermodell

Einton-Signalhorn

Elektronisches Stabilisierungsprogramm mit Gegenlenkunterstützung, ABS, ASR, EDS, MSR und Gespannstabilisierung

Entfall des Schriftzugs für die Motorbezeichnung auf der Gepäckraumklappe

Fahrlichtschaltung automatisch, mit Tagfahrlicht, "Leaving home"-Funktion und manueller "Coming home"-Funktion

Fahrzeuge ohne besonderen Produktaufwertungsmaßnahmen

Fahrzeugklassen-Differenzierung -2GC-

Federbereich 24 nur Einbausteuerung keine Bedarfsprognose

Fensterheber elektrisch

Fernlichtassistent "Light Assist"

Fertigungsablauf Pamplona

Frischluftansaugung mit Aktivkohlefilter

Frontantrieb

Frontscheibe in Verbundsicherheitsglas, wärmedämmend

Fußgänger- und Radfahrererkennung

Ganzjahresreifen 205/60 R 16

Gehobene Ausstattung

Gepäckraumabdeckung

Gepäckraumbeleuchtung

Gepäckraumboden in 2 Höhen einstellbar

Geschwindigkeitsbegrenzer

Gewichtsbereich 14 nur Einbausteuerung keine Bedarfsprognose

Halogen-Hauptscheinwerfer und Blinkleuchten unter gemeinsamer Klarglasabdeckung

Handbremshebelgriff in Leder

Handschuhfachklappe, mit Leuchte

Heckscheibenwischer mit Intervallschaltung

Hinterachse "Standard"

Innenspiegel automatisch abblendend

ISOFIX-Halteösen für Kindersitze auf den äußeren Rücksitzen sowie auf dem Beifahrersitz, i-Size-kompatibel

Kältemittel R1234yf

Kategorie 0

Kein Sonderfahrzeug, Standard-Ausführung

Kennzeichenträger vorn und hinten (ECE)

Klimaanlage "Air Care Climatronic" mit Aktiv-Kombifilter und 2-Zonen-Temperaturregelung

Kombi-Instrument mit elektronischem Tachometer, Kilometer- und Tageskilometerzähler, Drehzahlmesser

Kopfairbagsystem für Front- und Fondpassagiere inkl.
 Seitenairbags vorn
 Kraftstoffsystem Otto-Einspritzer (Tropicalisiert)
 Kurzheck
 Landesverkaufsprogramm Deutschland
 LED-Innenleuchten mit Abschaltverzögerung und
 Dimmfunktion, 2 LED-Leseleuchten vorn und hinten
 Lenksäule mit Höhen- und Längseinstellung
 Leuchtweitenregulierung
 Linkslenker
 Make-up-Spiegel in den Sonnenblenden
 Mittelarmlehne vorn längseinstellbar, mit Ablagebox, 2 USB-
 Ladebuchsen hinten
 Modul Boden hinten Ausführung 1
 MOVE
 Müdigkeitserkennung
 Multifunktionsanzeige "Plus"
 Multifunktionsanzeige "Plus" anstelle Digital Cockpit
 Multifunktionskamera
 Multifunktionslenkrad in Leder
 Nebelschlusslicht einseitig, Rückfahrlicht beidseitig
 Nicht Heissland
 NichtraucherAusführung - 12-V-Steckdose vorn
 Normalsitze vorn
 Notbremsassistent "Front Assist"
 Notruf-Service; keine Registrierung notwendig, Dienst ist bei
 Auslieferung aktiviert
 Ohne 2. Batterie
 Ohne alternativ-Antriebssystem
 Ohne Anhängervorrichtung
 Ohne Aufkleber und Embleme
 Ohne Bordwerkzeug und Wagenheber
 Ohne Dacheinsatz (Voll Dach)
 Ohne Dynamic Drive Control
 Ohne ECO-Funktion
 Ohne erweitertem Sicherheitssystem
 Ohne Folienbeklebung
 Ohne Innenleuchte im Fußraum
 Ohne Kamerasysteme/Umfeldsensorik
 Ohne Lendenwirbelstütze in den Sitzlehnen
 Ohne Nebelscheinwerfer
 Ohne Scheinwerferreinigungsanlage
 Ohne Sprachsteuerung
 Ohne Spurwechselassistent
 Ohne Überführungsausrüstung
 Ohne Verkehrszeichenerkennung

Ohne Wärmespeicher/Zusatzheizung
 Ohne zus. Dichtungen außen
 Ohne zus. Triebwerks-Unterschutz
 Ohne zusätzliche Bereifung
 Online-Dienst, mit OCU, mit Head Unit Codierung, ohne WFS-
 Verbund
 Pedale in Edelstahl gebürstet
 Radio
 Radschrauben Standard
 Radstand
 Rechtsverkehr
 Regensensor
 Regionscode " ECE " für Radio
 Reifen ohne Festlegung der Reifenmarke
 Reifenkontrollanzeige
 Rückleuchten in LED-Technik (außer Blinkleuchte und
 Rückfahrscheinwerfer)
 Rücksitzbank ungeteilt, verschiebbar, Lehne asymmetrisch
 geteilt umklappbar
 Schaltgetriebe MQ200
 Schalthebelknopf in Leder
 Scheibenbremsen vorn
 Scheibenwaschdüsen vorn automatisch beheizt
 Schublade unter dem rechten Vordersitz
 Seitenscheiben hinten und Heckscheibe abgedunkelt
 Serienkraftstoff-Erstbefüllung
 Serviceanzeige 30000 km oder 2 Jahre (flexibel)
 Servolenkung
 Sicherheitsoptimierte Kopfstützen vorn
 Sitzbezüge für Sondermodell
 Spezielles Typschild für EG für M1-Pkw
 Spurhalteassistent "Lane Assist"
 Stabilisator vorn
 Standard-Klimazonen
 Start-Stopp-System mit Bremsenergie-Rückgewinnung
 Stoßfänger in Wagenfarbe, Kühlergrill mit Chromleiste und -
 lamelle, Lichtelemente mit Chromeinfassung
 Telefonschnittstelle
 Textilfußmatten vorn und hinten
 Tire Mobility Set: 12-Volt-Kompressor und Reifendichtmittel
 Trägerfrequenz 433,92 bis 434,42 MHz
 Transportschutzfolie (Mindestschutz) mit zus.
 Transportschutzmaßnahmen
 Trommelbremsen hinten
 Tür und Seitenverkleidung
 Typprüfland Deutschland

Überhang hinten, kurz

Verbandtasche, Warndreieck und Warnweste

Version Standard

Vorbereitet für "We Connect" und "We Connect Plus"

Vorbereitet für spätere Freischaltung: Navigationsfunktion

"Discover Media" inkl. "Streaming & Internet"

Vordersitze beheizbar

Vordersitze mit Höheneinstellung

Warnleuchte für Waschwasserstand

Warnton und -leuchte für nicht angelegte Gurte vorn und hinten

Wartungsintervallverlängerung

Wegfahrsperre elektronisch

Zentralverriegelung ohne Safe-Sicherung, mit

Funkfernbedienung und 2 Funkklappschlüsseln

Zierleisten schwarz

» Bereifung**MONTIERTE BEREIFUNG**

Hersteller	Ort	Position	Typ	Felge	Dimension	Profiltiefe
Hankook	Vorne	Links	Ganzjahresreifen	Aluminium	205/60 R 16 92 H	7,0 mm
Hankook	Vorne	Rechts	Ganzjahresreifen	Aluminium	205/60 R 16 92 H	7,0 mm
Hankook	Hinten	Links	Ganzjahresreifen	Aluminium	205/60 R 16 92 H	7,0 mm
Hankook	Hinten	Rechts	Ganzjahresreifen	Aluminium	205/60 R 16 92 H	7,0 mm

Reifen zulässig: Ja**Reifen verkehrssicher:** Ja**ERSATZ-/NOTRAD & ZUBEHÖR****Tirefit vorhanden:** Ja**Tirefit Ablaufdatum:** 05.2027**Kompressor vorhanden:** Ja

Zustandsbericht

- Protokoll der Fahrzeugbewertung -

Berichts-Nr: 9268277
vom: 21.10.2025

» Wertmindernde Faktoren

Nr	Bauteil	Schadensbeschreibung	Reparaturempfehlung
1	Dach	Delle(n) und Kratzer	Instandsetzen + lackieren (teilweise)
2	Heckspoiler	Kratzer	Ersetzen und lackieren
3	Stoßfängerspoiler vorne	Kratzer	Ersetzen

» Gebrauchsspuren

Nr	Bauteil	Schadensbeschreibung	Reparaturempfehlung
1	Stoßfänger hinten	Kratzer	Akzeptabel (Gebrauchsspur)
2	Kotflügelzierleiste hinten rechts	Kratzer	Akzeptabel (Gebrauchsspur)
3	Stoßfängerzierblende vorne	Kratzer	Akzeptabel (Gebrauchsspur)

» Fehlteile

Nr	Bauteil	Schadensbeschreibung	Reparaturempfehlung
1	Scheibenwischerarm hinten	Fehlt	Ersetzen

» Merkantile Wertminderung

Vorschäden bekannt:	Nein
Vorschäden feststellbar:	Nein
Nachlackierungen vorhanden:	Nein
Lackschichtdickenmessung durchgeführt:	Ja - ohne Auffälligkeiten/Abweichungen

ERGEBNISSE DER LACKSCHICHTDICKENMESSUNG

Die Messwerte lagen im üblichen Bereich.

Pro Bauteil wurden mindestens 3 Messungen durchgeführt.

» Hinweise zum Zustandsbericht**Angaben zum Auftrag und zum
Bewertungsumfang:**

Es wurde der Auftrag erteilt, einen Zustandsbericht über das beschriebene Fahrzeug zu erstellen.

Die Fahrzeugzustandsbewertung erfolgte auftragsgemäß auf Basis der vom Auftraggeber vorgegebenen Standards für Fahrzeugbewertungen. Die Feststellungen im Einzelfall trifft der Sachverständige aufgrund eigener Sachkunde und nach eigenem sachverständigen Ermessen.

Fahrzeug-Identifizierung:

WVGZZZC13PY140296

FIN abgelesen und stimmt mit Unterlagen überein

Allgemeinzustand:

Gepflegter Allgemeinzustand

Besichtigungsbedingungen:

Ausreichend

Hebebühne/Hubmittel benutzt:

Ja

Motorenlauf durchgeführt:

Ja

Fahrprobe durchgeführt:

Nein

» Sonstige Bemerkungen

Vorliegendes Exemplar wurde auf elektronischem Wege erzeugt. Es ist ohne Originalunterschrift gültig.

Zustandsbericht

- Protokoll der Fahrzeugbewertung -

 Berichts-Nr: 9268277
 vom: 21.10.2025

» Ansichtsfotos

 Fahrzeugansicht - diagonal
 vorne links

 Fahrzeugansicht - diagonal
 vorne rechts

 Fahrzeugansicht - diagonal
 hinten links

 Fahrzeugansicht - diagonal
 hinten rechts

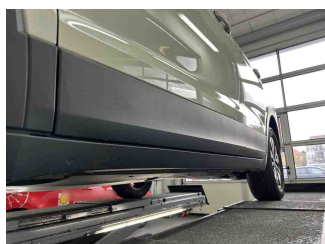
 Innenraum - Cockpit mit
 Laufleistung

Seitenansicht - Schweller links

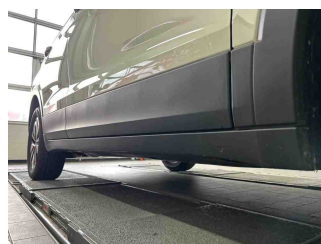

Seitenansicht - Schweller rechts

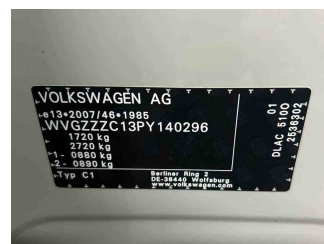
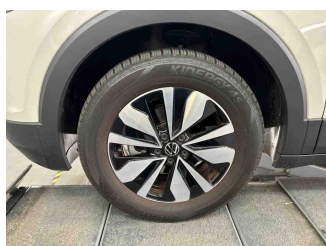
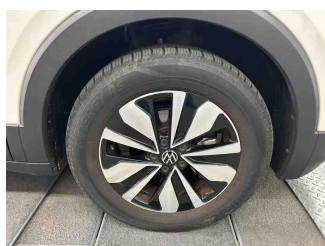
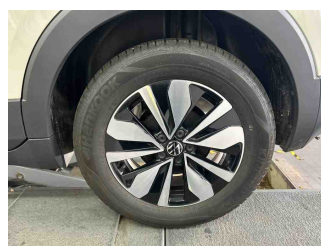
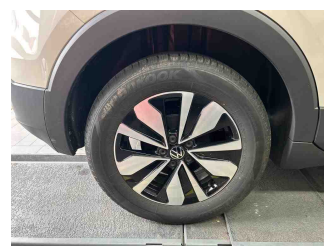
 Fahrzeug -
 Typenschild/Fahrgestellnummer

 Räder - Rad montiert vorne
 links

 Räder - Rad montiert vorne
 rechts

 Räder - Rad montiert hinten
 links

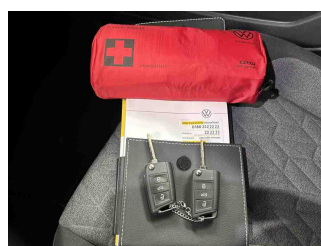
 Räder - Rad montiert hinten
 rechts

Innenraum - Mittelkonsole



Fahrzeug - Motorraum offen



 Equipment - Boardmappe/
 Securitybag

Innenraum - Kofferraum

Zustandsbericht

- Protokoll der Fahrzeugbewertung -

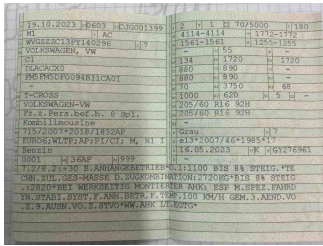
Berichts-Nr: 9268277
vom: 21.10.2025



Fahrzeug - abgegebene ZB1

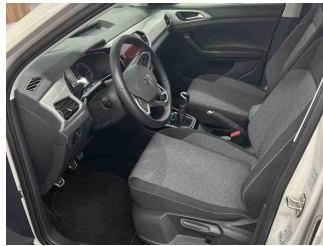

Innenraum - vorne

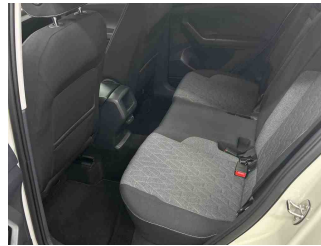

Innenraum - hinten



Räder - Haltbarkeitsdatum
Tirefit



Unterbodenscan



Innenraum -
Navigationsgerät/Radio

» Beschädigungsfotos

WERTMINDERNDE FAKTOREN

1 - Dach - Delle(n) und Kratzer - Instandsetzen + lackieren (teilweise)

Kommentar	Fahrzeugdach im vorderen linken Bereich gedellt sowie an der Lackierung beschädigt
-----------	------------------------------------------------------------------------------------

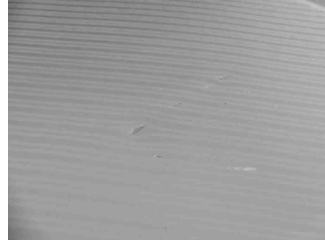

2 - Heckspoiler - Kratzer - Ersetzen und lackieren

Kommentar	Heckklappenspoiler im Material eingeschnitten/gekerbt (Ersatzteil wird in der Farbe geliefert, eine Lackierung ist nicht notwendig)
-----------	-------------------------------------------------------------------------------------------------------------------------------------



3 - Stoßfängerspoiler vorne - Kratzer - Ersetzen

Kommentar	Stoßfängerspoiler im linken Bereich Materialabtrag/eingeschnitten
-----------	-------------------------------------------------------------------

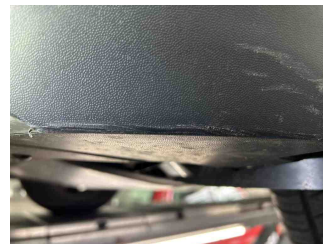
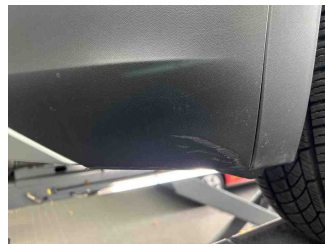
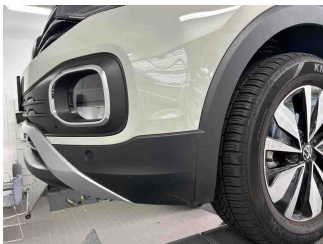

GEBRAUCHSSPUREN

1 - Stoßfänger hinten - Kratzer - Akzeptabel (Gebrauchsspur)

Kommentar	Stoßfängerspoiler im Material geschürft
-----------	-----------------------------------------

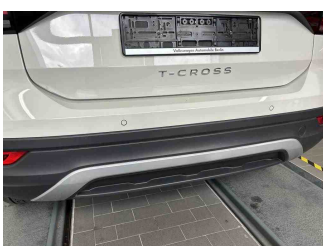

Zustandsbericht

- Protokoll der Fahrzeugbewertung -

 Berichts-Nr: 9268277
 vom: 21.10.2025

2 - Kotflügelzierleiste hinten rechts - Kratzer - Akzeptabel (Gebrauchsspur)

Kommentar

Radlaufleiste im Material geschürft

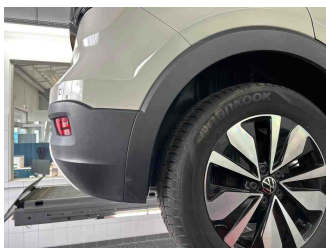

3 - Stoßfängerzierblende vorne - Kratzer - Akzeptabel (Gebrauchsspur)

Kommentar

Stoßfängerzierblende Mitte Leichter Lackabrieb

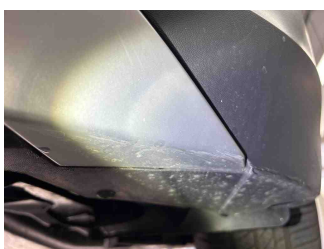

FEHLTEILE

1 - Scheibenwischerarm hinten - Fehlt - Ersetzen

Kommentar

Abdeckung Scheibenwischerarm fehlt

