

Zustandsbericht

- Protokoll der Fahrzeugbewertung -

Berichts-Nr: 9362677
vom: 04.11.2025

» Übersicht

Auftrags-Nr: 1002157497
Besichtigt am: 04.11.2025 14:08
Berichts-Nr: 9362677
FIN: WVVZZZ3C4RE024194

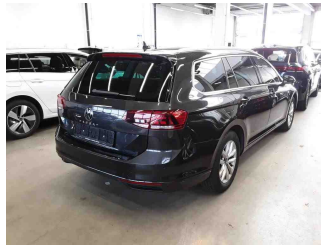
Fahrzeugansicht - diagonal
vorne linksFahrzeugansicht - diagonal
hinten rechtsInnenraum - Cockpit mit
Laufleistung



Zustandsbericht

- Protokoll der Fahrzeugbewertung -

Berichts-Nr: 9362677
vom: 04.11.2025

» Fahrzeugdaten

Fahrzeugkategorie:	Personenkraftwagen
Fahrzeugart:	Kombi
Hersteller:	Volkswagen
Modell:	Passat
HSN / TSN:	0603 / BQS
Erstzulassungsdatum:	31.01.2024
Laufleistung:	49.478 km
Nachweis Kilometerstand:	
Farbe:	Mangangrau Metallic
Farbe Dach:	Mangangrau Metallic
Antriebsart:	Frontantrieb
Motorisierung/Kraftstoff:	Diesel
Hubraum:	2.000 ccm
Leistung:	110 kW (150 PS)
Fahrzeuglänge:	
Fahrzeughöhe:	
Fahrzeugbreite:	
Zulässiges Gesamtgewicht:	
Radstand:	
Anzahl Achsen:	2
Zylinder:	4
Schadstoffklasse:	Euro 6
Anzahl Türen:	4
Anzahl Sitze:	5
Getriebe:	Automatik 7-Gang
Polsterart:	Stoff
Interieurfarbe:	Titanschwarz/Titanschwarz/Titanschwarz
Anzahl vorhandene Schlüssel:	2

» Dokumente & Wartung

Nächste HU:	
Zulassungsbescheinigung (ZBT1 Original) vorhanden:	Nein
Zulassungsbescheinigung entgegengenommen:	Nein
Kennzeichen entgegengenommen:	Keine
Wartungsheft:	Digital
Wartungsnachweis:	Vollständig
Datum der letzten Wartung:	
Km-Stand bei letzter Wartung:	



Zustandsbericht

- Protokoll der Fahrzeugbewertung -

Berichts-Nr: 9362677
vom: 04.11.2025

» Fahrzeugausstattung

"Business Premium"-Paket inkl. Navigation	Dekoreinlagen "Cross Hatch" für Instrumententafel und Türverkleidungen
12-V-Steckdose an der Mittelkonsole hinten und im Gepäckraum	Dekoreinlagen "Piano Black" für Mittelkonsole
2 Becherhalter vorn mit Abdeckung	Digitaler Radioempfang DAB+
2 USB-C-Schnittstellen vorn, 1 USB-C-Ladebuchse an der Mittelkonsole hinten; Ladeleistung bis zu 45 W	Diversity-Antenne für FM-Empfang
230-V-Steckdose an der Mittelkonsole hinten	Doppelkupplungsgetriebe DQ381
3 Kopfstützen hinten	Doppelton-Signalhorn
4 AirStop®-Ganzjahresreifen 215/60 R 16	Drehstromgenerator 180 A
4 Leichtmetallräder "Sepang" 6,5 J x 16	Dreipunkt-Automatiksicherheitsgurt für mittleren Rücksitzplatz
4-Zylinder-Dieselmotor 2,0 l	Dreipunkt-Automatiksicherheitsgurte mit Gurtstraffer für die äußeren Rücksitzplätze
4-Zylinder-Dieselmotor 2,0 l TDI, 110 kW	Dreipunkt-Automatiksicherheitsgurte vorn mit Höheneinstellung und Gurtstraffer
7-Gang-Automatikgetriebe oder DSG Beachtung: Fam. EDF	Einparkhilfe - Warnsignale bei Hindernissen im Front- und Heckbereich
8 Lautsprecher	Einstiegleisten in den Türausschnitten aus Kunststoff
Abgasendrohr hinten (Standard)	Einstiegs-/Warnleuchten in LED-Technik in den Türen vorn
Abgasnorm EU6 AP	Elektrische Luftzusatzheizung
Airbag für Fahrer und Beifahrer, mit Beifahrerairbag-Deaktivierung, inkl. Knie-Airbag auf der Fahrerseite	Elektronische Parkbremse inkl. Auto-Hold-Funktion
Airstop®-Ganzjahresreifen 215/60 R 16	Elektronisches Stabilisierungsprogramm und elektromechanischer Bremskraftverstärker
Anhängevorrichtung anklappbar, mit elektrischer Entriegelung	Entfall des Schriftzugs für die Motorbezeichnung auf der Gepäckraumklappe
App-Connect Wireless für Apple CarPlay und Android Auto	Entfall Tire Mobility Set
Außen-Sound Standard	Fahrassistent "Travel Assist" und Spurhalteassistent "Lane Assist"
Außenspiegel auf Fahrerseite asphärisch	Fahrlichtschaltung automatisch, mit Tagfahrlicht, "Leaving home"-Funktion und manueller "Coming home"-Funktion
Außenspiegel elektrisch einstell- und beheizbar, Umfeldbeleuchtung, auf Fahrerseite automatisch abblendend	Fahrzeuge mit besonderen Produktaufwertungsmaßnahmen
Außenspiegel rechts, konvex	Fahrzeugklassen-Differenzierung -3G0-
Äußere Rücksitzplätze beheizbar, zusätzlich zu den beheizbaren Vordersitzen	Federbereich 34 nur Einbausteuerung keine Bedarfsprognose
Ausströmer vorn und Lichtdrehschalter beleuchtet, mit Chromeinfassung	Fernentriegelung für Heckklappe
Automatische Distanzregelung ACC "stop & go", mit Geschwindigkeitsbegrenzer	Fernlichtassistent "Light Assist"
Batterie 420A (70Ah)	Fertigungsablauf Standard
Batterie/Generator Kapazität Standard	Frontantrieb
Bauteilesatz ohne länderspezifische Bauvorschrift	Frontscheibe in Verbundsicherheitsglas, wärme- und geräuschedämmend
Beifahrersitzlehne nicht umklappbar	Fußgängererkennung
Berganfahrassistent	Fußhebelwerk "Standard"
Betriebserlaubnis Nachtrag	Gepäckraumabdeckung auszieh- und herausnehmbar
Bordliteratur in Deutsch (Deutschland)	Gepäckraumauskleidung in Textil
Bordwerkzeug	Gepäckraumboden aufstellbar
Business	Gewichtsbereich 3 nur Einbausteuerung keine Bedarfsprognose
Chromleisten an den Seitenfenstern	Innenleuchten mit Abschaltverzögerung und Dimmfunktion, je 2 LED-Leseleuchten vorn und hinten
Dachhimmel in Mistralgrau	Innenspiegel automatisch abblendend
Dachreling silber eloxiert	ISOFIX-Halteösen zur Befestigung von 2 Kindersitzen auf den Rücksitzen, auch für i-Size-Kindersitze
Dämpfung hinten, Basis 1	
Dämpfung vorn	



Zustandsbericht

- Protokoll der Fahrzeugbewertung -

Berichts-Nr: 9362677
vom: 04.11.2025

Kältemittel R1234yf	Ohne besondere Karosseriemaßnahmen
Kategorie 0	Ohne CD/DVD für Navigation
Kein Sonderfahrzeug, Standard-Ausführung	Ohne Differenzialsperre
Keine Aktionsausführung	Ohne Dynamic Drive Control
Kindersicherung	Ohne ECO-Funktion
Klimaanlage "Air Care Climatronic" mit Aktiv-Kombifilter, Bedienelementen hinten und 3-Zonen-Temperaturregelung	Ohne Elektromotor (Hybrid)
Knie-Airbag auf Fahrerseite, Seitenairbags und Gurtstraffer für äußere Rücksitze	Ohne Feuerlöscher
Kombi-Instrument mit elektronischem Tachometer, Kilometer- und Tageskilometerzähler, Drehzahlmesser	Ohne Garagentoröffner
Komfortsitze vorn	Ohne Gepäck-Spinne/Netz/Tasche
Kraftstoffsystem Diesel	Ohne Head-Up Display
Kraftstofftank mit 66 l Fassungsvermögen	Ohne Heckspoiler
Ladekantenschutz in Kunststoff	Ohne integriertes Mautsystem
Landesverkaufsprogramm Deutschland	Ohne Kindersitz
LED-Leuchte im Fußraum vorn	Ohne Ladedose
LED-Nebelscheinwerfer und Abbiegelicht	Ohne Ladekabel
LED-Rückleuchten	Ohne Oberflächenschutz mit zusätzlichen Transportschutzmaßnahmen
LED-Scheinwerfer mit Tagfahrlicht	Ohne Scheinwerferreinigungsanlage
Lendenwirbelstützen vorn, auf Fahrerseite elektrisch einstellbar, Massagefunktion auf Fahrerseite	Ohne Sitzbelüftung/Massagesitze
Leuchtweitenregulierung	Ohne Sonnenschutzrollo
Linkslenker	Ohne Sprachsteuerung
Make-up-Spiegel beleuchtet in den Sonnenblenden, Sonnenblenden ausziehbar	Ohne Systeme für den Fahrzeugzugang
Mit Elektrische Lenksäulenverriegelung (ELV)	Ohne Überführungsausrüstung
Mittelarmlehne vorn höhen- und längseinstellbar, mit Ablagebox; 2 Ausströmer hinten mit Chromlamellen	Ohne Uhr
Motorenstart Standard	Ohne Vorbereitung Einbau Funkgerät
Müdigkeitserkennung	Ohne Vorbereitung für VTS (Vehicle-Tracing System)
Multifunktionsanzeige "Premium" mit mehrfarbigem Display	Ohne Vorbereitung Rundumtonkombination und ohne Funkantenne
Multifunktionskamera	Ohne zus. Leuchten (Beleuchtungen innen)
Multifunktionslenkrad in Leder, mit Schaltwippen	Ohne zus. Triebwerks-Unterschutz
Navigationssystem "Discover Media" inkl. "Streaming & Internet"	Ohne Zusatz-/Standheizung
Navigationssystem "Discover Media" inkl. "Streaming & Internet"	Ohne zusätzliche Bereifung
Nebelschlusslicht einseitig, Rückfahrlicht beidseitig	Online-Dienst, mit OCU, mit Head Unit Codierung, ohne WFS-Verbund
Netztrennwand	Proaktives Insassenschutzsystem in Verbindung mit "Front Assist" und "Side Assist"
Nicht Heissland	Proaktives Insassenschutzsystem und Spurwechselassistent "Side Assist"
Normal-Lackierung	Radio
Notbremsassistent "Front Assist" (für automatische Distanzregelung ACC bis 210 km/h)	Radschrauben Standard
Notruf-Service, Laufzeit 10 Jahre ab Erstauslieferung, Voraussetzung: Verfügbarkeit benötigter Mobilfunknetze	Radstand
Ohne 2. Batterie	Raucherausführung - Aschenbecher und Zigarettenanzünder vorn
Ohne Aktivkohlebehälter mit SCR	Rechtsverkehr
Ohne alternativ-Antriebssystem	Regensensor
Ohne Beifahrersitzverstellung vom Fond	Regionscode " ECE " für Radio
	Reifen ohne Festlegung der Reifenmarke



Zustandsbericht

- Protokoll der Fahrzeugbewertung -

Berichts-Nr: 9362677
vom: 04.11.2025

Reifenkontrollanzeige
 Rückfahrkamera "Rear View"
 Rücksitzbank ungeteilt, Lehne asymmetrisch umklappbar,
 Mittelarmlehne mit Ablagefach und Durchlademöglichkeit
 Schalthebelknauf in Leder
 Scheibenbremsen hinten
 Scheibenbremsen vorn
 Scheibenwaschdüsen vorn automatisch beheizt
 Schlüssellooses Startsystem "Keyless Start" ohne Safe-
 Sicherung
 Seitenairbags für die äußeren Rücksitze, inkl. Seitenairbags
 vorn sowie Kopfairbagsystem
 Seitenscheiben hinten und Heckscheibe abgedunkelt
 Seitliche Leisten unten in Wagenfarbe
 Serienkraftstoff-Erstbefüllung
 Serviceanzeige 30000 km oder 2 Jahre (flexibel)
 Servolenkung elektromechanisch, geschwindigkeitsabhängig
 geregelt
 Sicherheitsoptimierte Kopfstützen vorn, längs- und
 höheneinstellbar
 Sitzmittelbahnen der Vordersitze und der äußeren
 Rücksitzplätze in Stoff "Business"
 Spezielles Typschild für EG für M1-Pkw
 Spurwechselassistent "Side Assist" und Ausparkassistent
 Standard-Klimazonen
 Start-Stopp-System mit Bremsenergie-Rückgewinnung
 Stoßfänger mit Zierleisten in Wagenfarbe
 Telefonschnittstelle "Comfort" mit induktiver Ladefunktion
 Textilfußmatten vorn und hinten
 Tilgergewicht Lenkrad, 36 HZ
 Trägerfrequenz 433,92 bis 434,42 MHz
 Tür und Seitenverkleidung Schaumfolie und Gewebe
 Typrüfstand Deutschland
 Variant
 Variante Grundausstattung
 Verbandtasche, Warndreieck und Warnweste
 Verkehrszeichenerkennung
 Vordach
 Vorbereitet für "We Connect" und "We Connect Plus" oder
 "VW Connect" und "VW Connect Plus"
 Vordersitze höheneinstellbar, ergoComfort-Sitz auf der
 Fahrerseite, mit elektrischer Lehneneinstellung
 Warnton und -leuchte für nicht angelegte Gurte vorn und hinten
 Wartungsintervallverlängerung
 Wegfahrsperre elektronisch
 Winterpaket, zusätzlich mit beheizbaren äußeren Rücksitzen



Zustandsbericht

- Protokoll der Fahrzeugbewertung -

Berichts-Nr: 9362677
vom: 04.11.2025

» Bereifung

MONTIERTE BEREIFUNG

Hersteller	Ort	Position	Typ	Felge	Dimension	Profiltiefe
Continental	Vorne	Links	Winter	Aluminium	215/60 R 16 95 V	5,0 mm
Continental	Vorne	Rechts	Winter	Aluminium	215/60 R 16 95 V	5,0 mm
Continental	Hinten	Links	Winter	Aluminium	215/60 R 16 95 V	6,0 mm
Continental	Hinten	Rechts	Winter	Aluminium	215/60 R 16 95 V	6,0 mm

Reifen zulässig: Ja

Reifen verkehrssicher: Ja

ERSATZ-/NOTRAD & ZUBEHÖR

Bordwerkzeug vorhanden: Ja



Zustandsbericht

- Protokoll der Fahrzeugbewertung -

Berichts-Nr: 9362677
vom: 04.11.2025

» Wertmindernde Faktoren

Nr	Bauteil	Schadensbeschreibung	Reparaturempfehlung
1	Motorhaube	Delle(n)	Instandsetzen + lackieren
2	Stoßfänger hinten	Abrieb	Instandsetzen + lackieren
3	Vorbereitungszeit Karosserie	Lack Vorbereitung	Ausführen
4	Heckklappenverkleidung	Kratzer	Ersetzen
5	Einstiegsschweller hinten rechts	Kratzer	Smart Repair
6	Verkleidung A-Säule links	Verbrannt	Smart Repair
7	Innenraum	Geruch	Ozonbehandlung

» Gebrauchsspuren

Das Fahrzeug weist dem Alter, der Laufleistung und dem Einsatzzweck entsprechende Gebrauchsspuren auf.



Zustandsbericht

- Protokoll der Fahrzeugbewertung -

Berichts-Nr: 9362677
vom: 04.11.2025

» Merkantile Wertminderung

Vorschäden bekannt:	Ja
Vorschäden feststellbar:	Nein
Nachlackierungen vorhanden:	Ja
Nachlackierungen professionell ausgeführt:	Ja
Lackschichtdickenmessung durchgeführt:	Ja - mit Auffälligkeiten/Abweichungen

Nr	Bauteil	Schadensbeschreibung	Reparaturstatus	Reparaturkosten
1	Andere	Haftpflichtschaden		€ 1.217,05
Summe (ohne MwSt.):				€ 1.217,05

ERGEBNISSE DER LACKSCHICHTDICKENMESSUNG

Bauteil	Lack (µm)
Lackschichtdicke Tür vorne links (µm)	189,0
Pro Bauteil wurden mindestens 3 Messungen durchgeführt.	



Zustandsbericht

- Protokoll der Fahrzeugbewertung -

Berichts-Nr: 9362677
vom: 04.11.2025

» Hinweise zum Zustandsbericht

Angaben zum Auftrag und zum Bewertungsumfang:

Es wurde der Auftrag erteilt, einen Zustandsbericht über das beschriebene Fahrzeug zu erstellen.

Die Fahrzeugzustandsbewertung erfolgte auftragsgemäß auf Basis der vom Auftraggeber vorgegebenen Standards für Fahrzeugbewertungen. Die Feststellungen im Einzelfall trifft der Sachverständige aufgrund eigener Sachkunde und nach eigenem sachverständigen Ermessen.

Fahrzeug-Identifizierung:

WVWZZZ3C4RE024194

FIN abgelesen, kein Abgleich mit Unterlagen möglich

Allgemeinzustand:

Mittelmäßiger Allgemeinzustand

Besichtigungsbedingungen:

Unzureichende Lichverhältnisse, Nässe, Eingeschränkt

Hebebühne/Hubmittel benutzt:

Nein

Motorenlauf durchgeführt:

Ja

Fahrprobe durchgeführt:

Nein



Zustandsbericht

- Protokoll der Fahrzeugbewertung -

Berichts-Nr: 9362677
vom: 04.11.2025

» Sonstige Bemerkungen

Vorliegendes Exemplar wurde auf elektronischem Wege erzeugt. Es ist ohne Originalunterschrift gültig.



Zustandsbericht

- Protokoll der Fahrzeugbewertung -

Berichts-Nr: 9362677
vom: 04.11.2025

» Ansichtsfotos



Fahrzeugansicht - diagonal
vorne links



Fahrzeugansicht - diagonal
vorne rechts



Fahrzeugansicht - diagonal
hinten links



Fahrzeugansicht - diagonal
hinten rechts



Innenraum - Cockpit mit
Laufleistung



Equipment - Bordwerkzeug

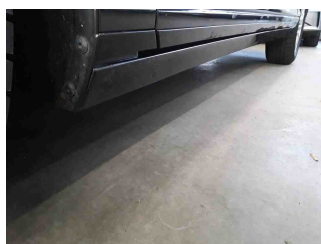

Seitenansicht - Schweller links

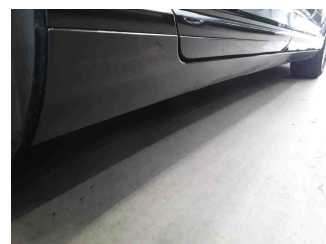

Seitenansicht - Schweller rechts



Fahrzeug -
Typenschild/Fahrgestellnummer

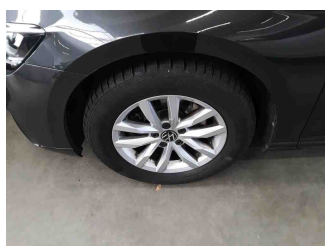

Räder - Rad montiert vorne
links

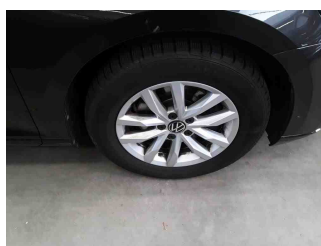

Räder - Rad montiert vorne
rechts

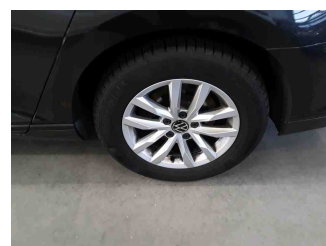

Räder - Rad montiert hinten
links

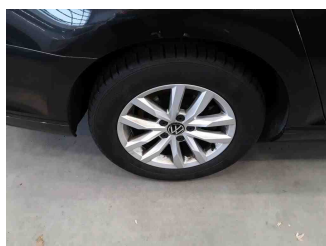

Räder - Rad montiert hinten
rechts



Innenraum - Mittelkonsole

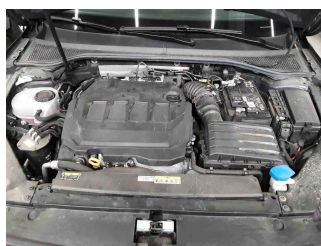

Fahrzeug - Motorraum offen

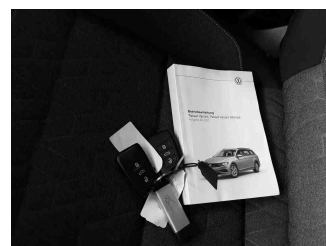

Equipment - Boardmappe/
Securitybag



Zustandsbericht

- Protokoll der Fahrzeugbewertung -

Berichts-Nr: 9362677
vom: 04.11.2025



Innenraum - Kofferraum

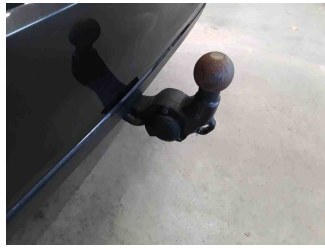

Equipment - Anhängerkupplung



Lackstärke Tür vorne links

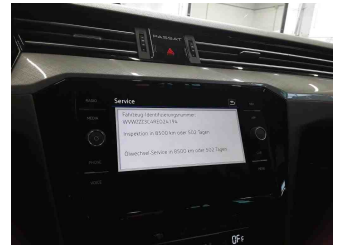

Fahrzeug - Serviceunterlagen /
Wartungsnachweis



Innenraum - vorne

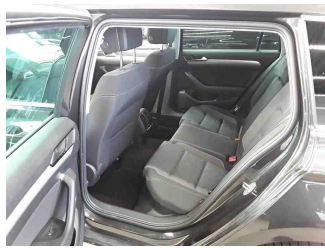

Innenraum - hinten



Innenraum -
Navigationsgerät/Radio

» Beschädigungsfotos

WERTMINDERNDE FAKTOREN

1 - Motorhaube - Delle(n) - Instandsetzen + lackieren

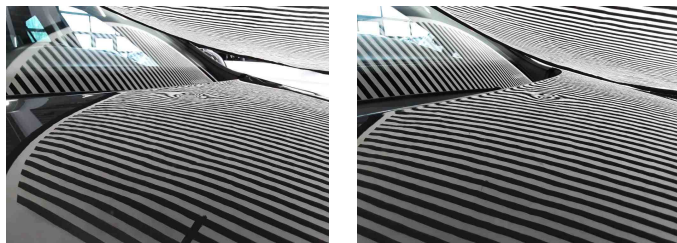

2 - Stoßfänger hinten - Abrieb - Instandsetzen + lackieren



3 - Vorbereitungszeit Karosserie - Lack Vorbereitung - Ausführen

4 - Heckklappenverkleidung - Kratzer - Ersetzen

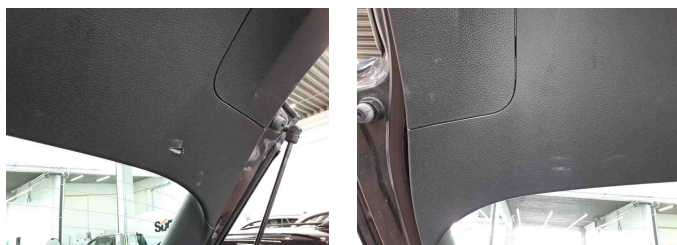

5 - Einstiegsschweller hinten rechts - Kratzer - Smart Repair

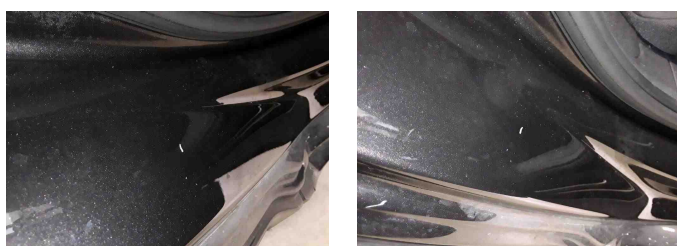



Zustandsbericht

- Protokoll der Fahrzeugbewertung -

Berichts-Nr: 9362677
vom: 04.11.2025

6 - Verkleidung A-Säule links - Verbrannt - Smart Repair

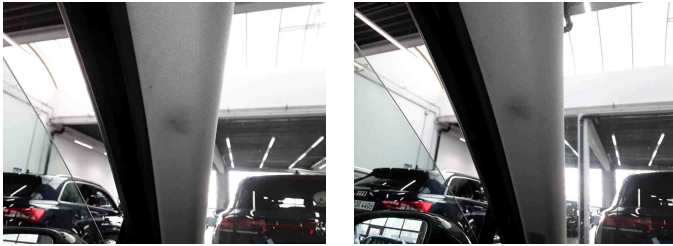

7 - Innenraum - Geruch - Ozonbehandlung