

Zustandsbericht

- Protokoll der Fahrzeugbewertung -

Berichts-Nr: 8976595
vom: 04.09.2025

» Übersicht

Auftrags-Nr: 1002083968
Besichtigt am: 03.09.2025 10:48
Berichts-Nr: 8976595
FIN: WVGZZZ5NZMW402525

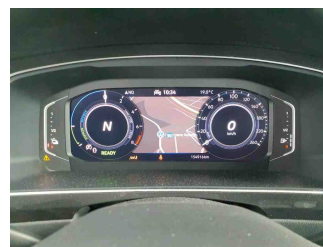
Fahrzeugansicht - diagonal
vorne linksFahrzeugansicht - diagonal
hinten rechtsInnenraum - Cockpit mit
Laufleistung



Zustandsbericht

- Protokoll der Fahrzeugbewertung -

Berichts-Nr: 8976595
vom: 04.09.2025

» Fahrzeugdaten

Fahrzeugkategorie:	Personenkraftwagen
Fahrzeugart:	SUV
Hersteller:	Volkswagen
Modell:	Tiguan
HSN / TSN:	0603 / CNC
Erstzulassungsdatum:	08.06.2021
Laufleistung:	154.916 km
Nachweis Kilometerstand:	
Farbe:	Nightshade Blue Metallic
Farbe Dach:	Nightshade Blue Metallic
Antriebsart:	Frontantrieb
Motorisierung/Kraftstoff:	Hybrid Benzin
Hubraum:	1.400 ccm
Leistung:	110 kW (150 PS)
Fahrzeuglänge:	4.509 mm
Fahrzeughöhe:	1.675 mm
Fahrzeugbreite:	1.839 mm
Zulässiges Gesamtgewicht:	2.350 kg
Radstand:	2.678 mm
Anzahl Achsen:	2
Zylinder:	4
Schadstoffklasse:	Euro 6
Anzahl Türen:	4
Anzahl Sitze:	5
Getriebe:	Automatik 6-Gang
Polsterart:	Alcantara
Interieurfarbe:	Storm Grey-Titanschwarz/Titanschwarz/ Schwarz/Storm Grey
Anzahl vorhandene Schlüssel:	2

» Dokumente & Wartung

Nächste HU:	
Zulassungsbescheinigung (ZBT1 Original) vorhanden:	Ja
Zulassungsbescheinigung entgegengenommen:	Ja
Kennzeichen entgegengenommen:	Beide
Wartungsheft:	Digital
Wartungsnachweis:	Nicht prüfbar
Datum der letzten Wartung:	
Km-Stand bei letzter Wartung:	
Restlauf bis Service:	-1.300 KM

» Fahrzeugausstattung

12-V-Steckdose an der Mittelkonsole hinten und im Gepäckraum	Dekoreinlagen für Instrumententafel und Türverkleidungen vorn
2 LED-Leseleuchten vorn und 2 hinten	Digital Cockpit "Pro", mehrfarbig, verschiedene Info-Profile wählbar
2 USB-C-Schnittstellen vorn	Digitaler Radioempfang DAB+
3 Kopfstützen hinten	Diversity-Antenne für FM-Empfang
4 Leichtmetallräder "Frankfurt" 7 J x 18	Doppelkupplungsgetriebe DQ400
4-Zylinder-Ottomotor 1,4 l	Doppelton-Signalhorn
4-Zylinder-Ottomotor 1,4 l TSI Hybrid, 110 kW	Dreipunkt-Automatiksicherheitsgurt für mittleren Rücksitzplatz
6-Gang-Automatikgetriebe oder DSG Beachtung: Fam. EDF	Dreipunkt-Automatiksicherheitsgurte mit Gurtstraffer für die äußeren Rücksitzplätze
8 Lautsprecher	Dreipunkt-Automatiksicherheitsgurte vorn mit Höheneinstellung und Gurtstraffer
Abdeckungen für Leichtmetallräder	Einstiegsleisten vorn in Aluminium, beleuchtet
Abgasendrohr hinten (Standard)	Elektronische Parkbremse inkl. Auto-Hold-Funktion
Abgasnorm EU6 AP	Elektronisches Stabilisierungsprogramm und elektromechanischer Bremskraftverstärker
Ablagefach am Dachhimmel	E-Motor (Hybrid) Systemleistung 180KW Aggr.0ED.B / 0EK.A
Airbag für Fahrer und Beifahrer, mit Beifahrerairbag-Deaktivierung, inkl. Knie-Airbag auf der Fahrerseite	Entfall des Schriftzugs für die Motorbezeichnung auf der Gepäckraumklappe
Airstop®-Reifen 235/55 R 18, Rollwiderstandsklasse A	Entfall Tire Mobility Set
Aktivkohlebehälter (EVAP)	e-Sound
Ambientebeleuchtung 30-farbig	Fahrassistent "Travel Assist", Spurhalteassistent "Lane Assist" und "Emergency Assist"
App-Connect inkl. App-Connect Wireless für Apple CarPlay und Android Auto	Fahrerassistenzpaket "Plus"
Aufkleber/Schilder, deutsch-französisch-holländisch	Fahrlichtschaltung automatisch, mit LED-Tagfahrlicht sowie "Coming home"- und "Leaving home"-Funktion
Außenspiegel auf Fahrerseite asphärisch	Fahrzeuge mit besonderen Produktaufwertungsmaßnahmen
Außenspiegel elektrisch einstell-, anklapp-, beheizbar, Umfeldbeleuchtung, Beifahrerspiegelabsenkung	Fahrzeugklassen-Differenzierung -550-
Außenspiegel rechts, konvex	Federbereich 25 nur Einbausteuerung keine Bedarfsprognose
Außenspiegelgehäuse und Türgriffe in Wagenfarbe	Fernentriegelung für Rücksitzlehne
Automatische Distanzregelung ACC "stop & go", mit Geschwindigkeitsbegrenzer	Fernlichtregulierung "Light Assist"
Batterie 340A (58Ah)	Fertigungsablauf Standard
Batterie/Generator Kapazität Standard	Frontantrieb
Bauteilesatz ohne länderspezifische Bauvorschrift	Frontscheibe in Verbundsicherheitsglas, wärme- und geräuschkundend
Beifahrersitzlehne komplett umklappbar	Fußgängererkennung
Betriebserlaubnis Nachtrag	Fußhebelwerk "Standard"
Betriebsspannung 12 V	Gepäckraumboden
Bordliteratur in Deutsch	Gepäckraumleuchte
Bordwerkzeug	Gewichtsbereich 17 nur Einbausteuerung keine Bedarfsprognose
Chrom-Applikationen an Spiegeleinstell-, Fensterheberschaltern, Türzuziehgriffen; Türinnenbetätigung in Chrom matt	Heckklappe mit elektrischer Öffnung und Schließung, Öffnungswinkel einstellbar
Chromleisten an den Seitenfenstern	Hybrid-Antriebssystem PHEV
Dachhimmel	Innenspiegel automatisch abblendend
Dachreling silber eloxiert	ISOFIX-Halteösen zur Befestigung von 2 Kindersitzen auf den Rücksitzen, auch für i-Size-Kindersitze
Dämpfung hinten, Basis 1	Kältemittel R1234yf
Dämpfung vorn	



Zustandsbericht

- Protokoll der Fahrzeugbewertung -

Berichts-Nr: 8976595
vom: 04.09.2025

Kein Sonderfahrzeug, Standard-Ausführung	Ohne Generator
Keine Aktionsausführung	Ohne Gepäck-Spinne/Netz/Tasche
Kennzeichenbeleuchtung in LED-Technik	Ohne Head-Up Display
Kennzeichenträger vorn und hinten (ECE)	Ohne Heckspoiler
Klimaanlage "Air Care Climatronic" mit Aktiv-Kombifilter, Bedienungselementen hinten und 3-Zonen-Temperaturregelung	Ohne Individualeinbau
Kombi-Instrument mit elektronischem Tachometer, Kilometer- und Tageskilometerzähler, Drehzahlmesser	Ohne Klapptisch an Vordersitzlehne
Kopfairbagsystem für Front- und Fondpassagiere inkl. Seitenairbags vorn	Ohne Scheinwerferreinigungsanlage
Kraftstoffsystem Otto-Einspritzer	Ohne Sitzbelüftung/Massagesitze
Kurzheck	Ohne Trennwand
Ladekabel Mode 3 Typ 2, 16 A	Ohne Überführungsausrüstung
Landesverkaufsprogramm Deutschland	Ohne Wärmespeicher/Zusatzheizung
LED-Matrix-Scheinwerfer mit LED-Tagfahrlicht und Kurvenfahrlicht	Ohne zus. Triebwerks-Unterschutz
Lendenwirbelstützen vorn	Ohne Zusatz-/Standheizung
Leuchte im Fußraum vorn	Ohne zusätzliche Bereifung
Leuchtwertenregulierung dynamisch, mit dynamischem Kurvenfahrlicht	Online-Dienst, mit OCU, mit Head Unit Codierung, ohne WFS-Verbund
Linkslenker	Parklenkassistent "Park Assist" inkl. Einparkhilfe
Make-up-Spiegel beleuchtet in den Sonnenblenden	Proaktives Insassenschutzsystem in Verbindung mit "Front Assist" und "Side Assist"
Mittelarmlehne vorn höhen- und längseinstellbar, mit Ablagebox und Ausströmern hinten	Radio
Müdigkeitserkennung	Radschrauben Standard
Multifunktionskamera	Radstand
Multifunktionslenkrad in Leder, beheizbar, mit Schaltwippen	Rechtsverkehr
Navigationssystem "Discover Pro" inkl. "Streaming & Internet"	Regensensor
Navigationssystem "Discover Pro" inkl. "Streaming & Internet"	Regionscode " ECE " für Radio
Nebelschlussleuchte	Reifen ohne Festlegung der Reifenmarke
Netzladekabel für Haushalts-Steckdose	Reifenkontrollanzeige
Nicht Heissland	Rückleuchten
Nichtraucherausführung - Ablagefach und 12-V-Steckdose vorn	Rücksitzbank asymmetrisch teilbar; längs verschieb- und klappbar; mit Durchlademöglichkeit und Mittelarmlehne
Normal-Lackierung	Schalthebelknauf in Leder
Notbremsassistent "Front Assist" (für automatische Distanzregelung ACC bis 210 km/h)	Scheibenbremsen hinten
Notruf-Service; keine Registrierung notwendig, Dienst ist bei Auslieferung aktiviert	Scheibenbremsen vorn
Ohne Anhängervorrichtung	Scheibenwaschdüsen vorn automatisch beheizt
Ohne Aufkleber und Embleme	Schlechtwetterlicht und Abbiegelicht
Ohne Berg-Anfahr/ Abfahrhilfe/ Komfort- fahrhilfe	Schubladen unter den Vordersitzen
Ohne besondere Karosseriemaßnahmen	Serienkraftstoff-Erstbefüllung
Ohne Dacheinsatz (Volldach)	Serviceanzeige 15000 km oder 1 Jahr (fest)
Ohne Dynamic Drive Control	Servolenkung elektromechanisch, geschwindigkeitsabhängig geregelt
Ohne ECO-Funktion	Sicherheitsoptimierte Kopfstützen vorn, längs- und höheneinstellbar
Ohne Elektrische Lenksäulenverriegelung (ELV)	Sitzmittelbahnen der Vordersitze und der äußeren Rücksitzplätze in Mikrovlies "ArtVelours"
Ohne Feuerlöscher	Spezielles Typschild für EG für M1-Pkw
	Sport-Ausstattung
	Sprachbedienung



Zustandsbericht

- Protokoll der Fahrzeugbewertung -

Berichts-Nr: 8976595
vom: 04.09.2025

Spurwechselassistent "Side Assist" und Ausparkassistent
Stabilisator hinten
Stabilisator vorn
Standard-Klimazonen
Start-Stopp-System mit Bremsenergie-Rückgewinnung
Stoßfänger in Wagenfarbe, -unterteile schwarz, Mittelteil vorn
in Silbergrau, Chromelemente hinten
Telefonschnittstelle
Textilfußmatten vorn und hinten
Top-Komfortsitze vorn
Trägerfrequenz 433,92 bis 434,42 MHz
Transportschutzfolie (Mindestschutz) mit zus.
Transportschutzmaßnahmen
Tür und Seitenverkleidung
Typgenehmigung nach WLTP AP (neuer Prüfzyklus)
Typprüfland Deutschland
Umgebungsansicht "Area View" inkl. Rückfahrkamera "Rear
View"
Umgebungsansicht "Area View" inkl. Rückfahrkamera "Rear
View"
Umweltbonus
Variante Grundausstattung
Verbandtasche, Warndreieck und Warnweste
Verbau der Startbatterie hinten, ohne zweite Batterie
Verkehrszeichenerkennung
Vorbereitet für "We Connect" und "We Connect Plus"
Vordersitze beheizbar
Vordersitze mit Höheneinstellung
Wärmeschutzverglasung grün, seitlich und hinten
Warnleuchte für Waschwasserstand
Warnton und -leuchte für nicht angelegte Gurte vorn und hinten
Wartungsintervallverlängerung
Wegfahrsperre elektronisch
Zentralverriegelung ohne Safe-Sicherung, mit
Funkfernbedienung und 2 Funkklappschlüsseln



Zustandsbericht

- Protokoll der Fahrzeugbewertung -

Berichts-Nr: 8976595
vom: 04.09.2025

» Bereifung

MONTIERTE BEREIFUNG

Hersteller	Ort	Position	Typ	Felge	Dimension	Profiltiefe
Pirelli	Vorne	Links	Sommer	Aluminium	235/55 R 18 100 V	3,0 mm
Pirelli	Vorne	Rechts	Sommer	Aluminium	235/55 R 18 100 V	3,0 mm
Pirelli	Hinten	Links	Sommer	Aluminium	235/55 R 18 100 V	6,0 mm
Pirelli	Hinten	Rechts	Sommer	Aluminium	235/55 R 18 100 V	7,0 mm

Reifen zulässig: Ja

Reifen verkehrssicher: Ja



Zustandsbericht

- Protokoll der Fahrzeugbewertung -

Berichts-Nr: 8976595
vom: 04.09.2025

» Wertmindernde Faktoren

Nr	Bauteil	Schadensbeschreibung	Reparaturempfehlung
1	Seitenwand hinten links	Kratzer	Lackieren
2	Kontrolleuchte	Leuchtet	Werkstattdiagnose erforderlich Schadenserweiterung möglich
3	Einstiegsschweller hinten links	Delle(n) und Kratzer	Instandsetzen + lackieren
4	Mittelkonsole	Kratzer	Ersetzen
5	Wartung	Wartung fällig	Ausführen
6	Stoßfänger hinten	Kratzer	Smart Repair
7	Tür vorne links	Delle(n)	Kaltdrücken
8	Alufelge vorne rechts	Kratzer	Lackieren

» Gebrauchsspuren

Nr	Bauteil	Schadensbeschreibung	Reparaturempfehlung
1	Tür vorne rechts	Delle(n)	Akzeptabel (Gebrauchsspur)
2	Windschutzscheibe	Steinschlag	Akzeptabel (Gebrauchsspur)
3	Kofferraumverkleidung links	Kratzer	Akzeptabel (Gebrauchsspur)

» Fehlteile

Nr	Bauteil	Schadensbeschreibung	Reparaturempfehlung
1	Ladekabel (Schnellladung)	Fehlt	Ersetzen



Zustandsbericht

- Protokoll der Fahrzeugbewertung -

Berichts-Nr: 8976595
vom: 04.09.2025

» Merkantile Wertminderung

Vorschäden bekannt: Ja
Vorschäden feststellbar: Nein
Nachlackierungen vorhanden: Nein
Lackschichtdickenmessung durchgeführt: Ja - ohne Auffälligkeiten/Abweichungen

Nr	Bauteil	Schadensbeschreibung	Reparaturstatus	Reparaturkosten
1	Andere	Vollkaskoschaden		€ 2.000,00
Summe (ohne MwSt.):				€ 2.000,00

ERGEBNISSE DER LACKSCHICHTDICKENMESSUNG

Die Messwerte lagen im üblichen Bereich.

Pro Bauteil wurden mindestens 3 Messungen durchgeführt.



Zustandsbericht

- Protokoll der Fahrzeugbewertung -

Berichts-Nr: 8976595
vom: 04.09.2025

» Hinweise zum Zustandsbericht

**Angaben zum Auftrag und zum
Bewertungsumfang:**

Es wurde der Auftrag erteilt, einen Zustandsbericht über das beschriebene Fahrzeug zu erstellen.

Die Fahrzeugzustandsbewertung erfolgte auftragsgemäß auf Basis der vom Auftraggeber vorgegebenen Standards für Fahrzeugbewertungen. Die Feststellungen im Einzelfall trifft der Sachverständige aufgrund eigener Sachkunde und nach eigenem sachverständigen Ermessen.

Fahrzeug-Identifizierung:

WVGZZZ5NZMW402525

FIN abgelesen und stimmt mit Unterlagen überein

Allgemeinzustand:

Gepflegter Allgemeinzustand

Besichtigungsbedingungen:

Nicht ausreichend, Nässe

Hebebühne/Hubmittel benutzt:

Ja

Motorenlauf durchgeführt:

Ja

Fahrprobe durchgeführt:

Nein



Zustandsbericht

- Protokoll der Fahrzeugbewertung -

Berichts-Nr: 8976595
vom: 04.09.2025

» Sonstige Bemerkungen

Vorliegendes Exemplar wurde auf elektronischem Wege erzeugt. Es ist ohne Originalunterschrift gültig.

Zusätzliche Hinweise zum Zustandsbericht:

(03.09.2025 10:48)

Die Kennzeichen wurden nach der Entwertung ins Fahrzeug gelegt. Die Besichtungsverhältnisse waren zum Zeitpunkt der Bewertung durch Nässe beeinträchtigt. Verborgene Schäden können nicht ausgeschlossen werden.

» Ansichtsfotos



Fahrzeugansicht - diagonal
vorne links



Fahrzeugansicht - diagonal
vorne rechts



Fahrzeugansicht - diagonal
hinten links



Fahrzeugansicht - diagonal
hinten rechts



Innenraum - Cockpit mit
Laufleistung

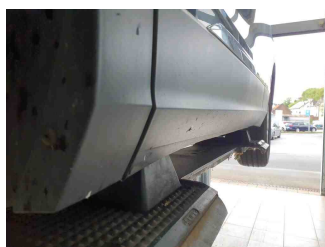

Seitenansicht - Schweller links

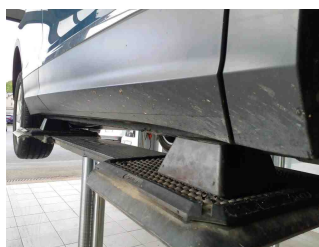

Seitenansicht - Schweller rechts

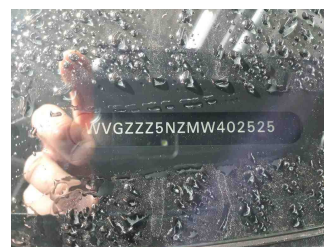

Fahrzeug -
Typenschild/Fahrgestellnummer



Räder - Rad montiert vorne
links

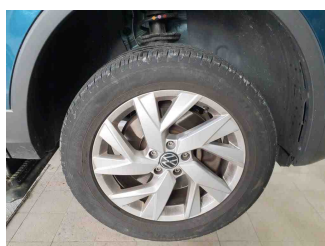

Räder - Rad montiert vorne
rechts

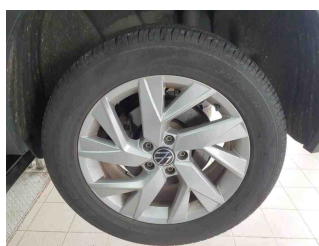

Räder - Rad montiert hinten
links

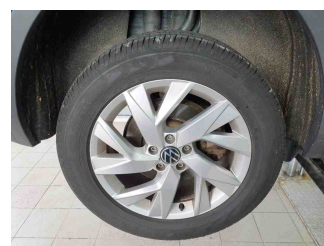

Räder - Rad montiert hinten
rechts



Innenraum - Mittelkonsole

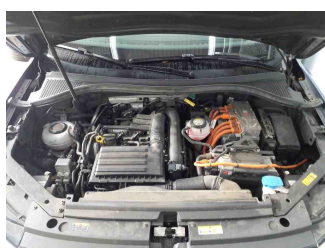

Fahrzeug - Motorraum offen

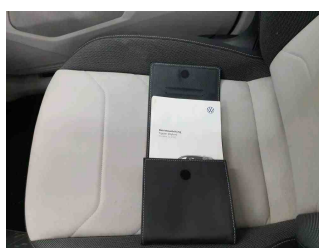

Equipment - Boardmappe/
Securitybag



Innenraum - Kofferraum



Zustandsbericht

- Protokoll der Fahrzeugbewertung -

Berichts-Nr: 8976595
vom: 04.09.2025

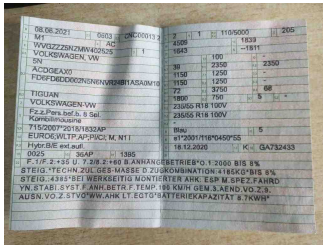

Fahrzeug - abgegebene ZB1



Fahrzeug - Serviceunterlagen /
Wartungsnachweis

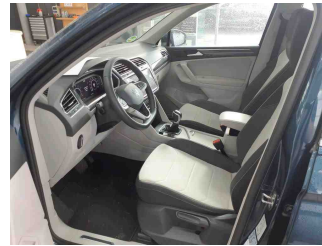

Innenraum - vorne

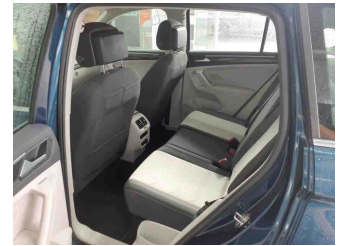

Innenraum - hinten



Innenraum -
Navigationsgerät/Radio

» Beschädigungsfotos

WERTMINDERNDE FAKTOREN

1 - Seitenwand hinten links - Kratzer - Lackieren



2 - Kontrolleuchte - Leuchtet - Werkstattdiagnose erforderlich
Schadenserweiterung möglich



3 - Einstiegsschweller hinten links - Delle(n) und Kratzer - Instandsetzen + lackieren

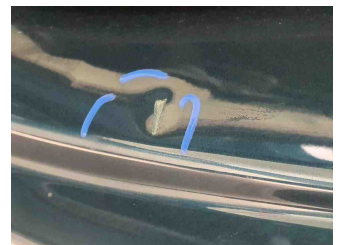

4 - Mittelkonsole - Kratzer - Ersetzen

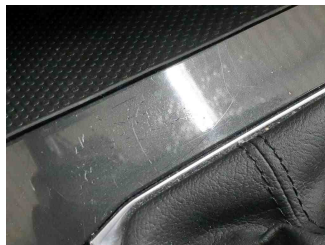

5 - Wartung - Wartung fällig - Ausführen



Zustandsbericht

- Protokoll der Fahrzeugbewertung -

Berichts-Nr: 8976595
vom: 04.09.2025

6 - Stoßfänger hinten - Kratzer - Smart Repair

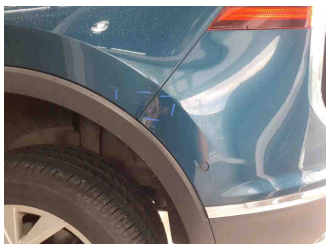

7 - Tür vorne links - Delle(n) - Kaltdrücken

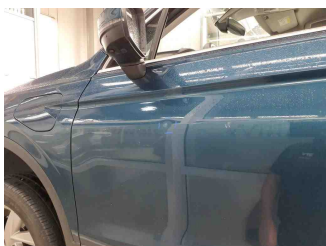

8 - Alufelge vorne rechts - Kratzer - Lackieren

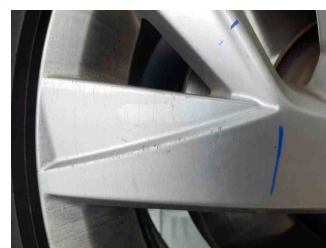
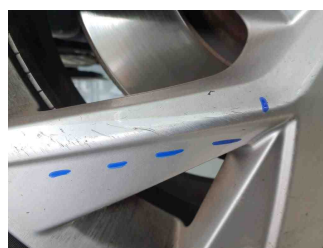

GEBRAUCHSSPUREN

1 - Tür vorne rechts - Delle(n) - Akzeptabel (Gebrauchsspur)

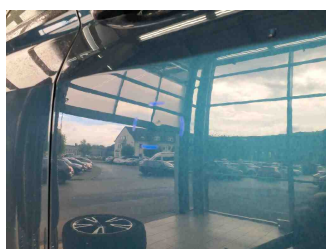
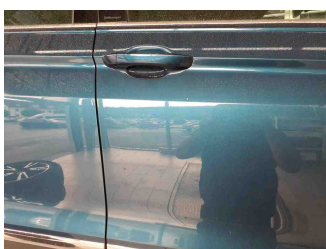

2 - Windschutzscheibe - Steinschlag - Akzeptabel (Gebrauchsspur)

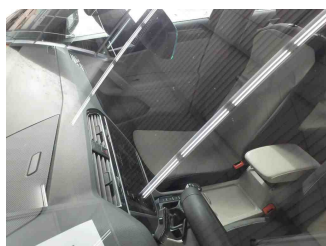
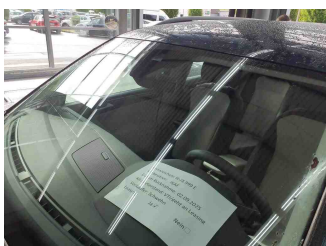



Zustandsbericht

- Protokoll der Fahrzeugbewertung -

Berichts-Nr: 8976595
vom: 04.09.2025

3 - Kofferraumverkleidung links - Kratzer - Akzeptabel (Gebrauchsspur)



FEHLTEILE

1 - Ladekabel (Schnellladung) - Fehlt - Ersetzen

