

# Zustandsbericht

- Protokoll der Fahrzeugbewertung -

Berichts-Nr: 9250041  
vom: 18.10.2025

## » Übersicht

**Auftrags-Nr:** 1002108465  
**Besichtigt am:** 18.10.2025 07:27  
**Berichts-Nr:** 9250041  
**FIN:** TMBJW8NX9RY046710



Fahrzeugansicht - diagonal  
vorne links



Fahrzeugansicht - diagonal  
hinten rechts



Innenraum - Cockpit mit  
Laufleistung



# Zustandsbericht

- Protokoll der Fahrzeugbewertung -

Berichts-Nr: 9250041  
vom: 18.10.2025

## » Fahrzeugdaten

<b>Fahrzeugkategorie:</b>	Personenkraftwagen
<b>Fahrzeugart:</b>	Kombi
<b>Hersteller:</b>	Skoda
<b>Modell:</b>	Octavia
<b>HSN / TSN:</b>	8004 / AVE
<b>Erstzulassungsdatum:</b>	17.10.2023
<b>Laufleistung:</b>	18.846 km
<b>Nachweis Kilometerstand:</b>	
<b>Farbe:</b>	Energy Blau
<b>Farbe Dach:</b>	Energy Blau
<b>Antriebsart:</b>	Frontantrieb
<b>Motorisierung/Kraftstoff:</b>	Hybrid Benzin
<b>Hubraum:</b>	1.400 ccm
<b>Leistung:</b>	110 kW (150 PS)
<b>Fahrzeuglänge:</b>	4.689 mm
<b>Fahrzeughöhe:</b>	1.504 mm
<b>Fahrzeugbreite:</b>	1.829 mm
<b>Zulässiges Gesamtgewicht:</b>	2.090 kg
<b>Radstand:</b>	2.680 mm
<b>Anzahl Achsen:</b>	2
<b>Zylinder:</b>	4
<b>Schadstoffklasse:</b>	Euro 6
<b>Anzahl Türen:</b>	4
<b>Anzahl Sitze:</b>	5
<b>Getriebe:</b>	Automatik 6-Gang
<b>Polsterart:</b>	Stoff
<b>Interieurfarbe:</b>	Schwarz
<b>Anzahl vorhandene Schlüssel:</b>	2

## » Dokumente & Wartung

<b>Nächste HU:</b>	
<b>Zulassungsbescheinigung (ZBT1 Original) vorhanden:</b>	Ja
<b>Zulassungsbescheinigung entgegengenommen:</b>	Ja
<b>Kennzeichen entgegengenommen:</b>	Beide
<b>Wartungsheft:</b>	Digital
<b>Wartungsnachweis:</b>	Nicht prüfbar
<b>Datum der letzten Wartung:</b>	
<b>Km-Stand bei letzter Wartung:</b>	



# Zustandsbericht

- Protokoll der Fahrzeugbewertung -

Berichts-Nr: 9250041  
vom: 18.10.2025

## » Fahrzeugausstattung

"CRUISE CONTROL" - Geschwindigkeitsgerät mit Speedlimiter	Differenzialsperre ( XDS ) Dynamische Traktions Hilfe
"DRIVER ALERT" - Müdigkeitserkennung	Doppelton-Signalhorn
"FRONT ASSIST" - mit Warnen und Bremsen auf Fahrzeuge, Fußgänger und Radfahrer	Dreipunkt-Automatikgurte hinten außen mit ECE-Label
"SMART LINK" (wired and wireless connect)	Dreipunkt-Automatikgurte vord. m. Gurtstraffer und Höheneinstellung
12 Volt-Steckdose im Kofferraum	Dreipunkt-Automatikgurt für mittleren Fondsitz
4 Türen	Einbau Differenzierung für Getriebe "DQ400" -- Fahrzeugteile -
4 Zyl. Ottomotor 1,4L Aggr. 04E.C	Einparkhilfe
4-Zylinder-Ottomotor 1,4L/110 KW Hybrid, TSI, Systemleistung 150 KW Grundmotor ist: TH8/T9D	Einstiegleisten in den Türausschnitten
6-Gang-Automatikgetriebe	E-Motor (Hybrid) Systemleistung 150KW Aggr. 0EC.A / 0EK.A
8 Lautsprecher ( passiv )	Entriegelung Heckklappe
A8	Entriegelung Hintersitz Standard
Abdeckungen für Leichtmetallräder	Erhöhung der Serienkraftstoffstoffspeicherung (9L)
Abgasendrohr hinten (Standard)	Extern, USB Typ-C nur Datenbuchse(n)
Abgaskonzept, EU6 AP	Fahrerkniefachraum
Ablagekästen im Kofferraum	Fahrprofilwahl und konv. Dämpfer
Aktivkohlebehälter (EVAP)	Fahrzeugklassen-Differenzierung -5EN-
Antenne nur für FM Empfang, Diversity	Federbereich 06 nur Einbausteuerung keine Bedarfsprognose
Armaturentafel Standard	Fensterheber mit Komfortschaltung und Abschaltsicherung, elektrisch
Außenspiegel Fahrerseite konvex, Beifahrerseite konvex	Fertigungsablauf Standard
Außenspiegel; Glas elektrisch einstell-/beheizbar, Kappe elektrisch klappbar	Feststellbremse
Außenspiegelgehäuse und diverse Anbauteile in Wagenfarbe	Formteilhimmel ungeteilt
Ausströmer	FPK-Medium
Batterie 380A (59Ah) EFB+	Frontantrieb
Batterie/Generator Kapazität Standard	Frontscheibe in Wärmeschutzglas
Bauteilesatz ohne länderspezifische Bauvorschrift	Fußhebelwerk "Standard"
Beheizbare Scheibenwaschdüsen vorn	Gepäckraumabdeckung, schiebbar
Berganfahrassistent	Gepäckraumbeleuchtung
Besondere Innengeräuschkämpfung	Gepäckraumbodenbelag Komfort
Betriebserlaubnis Nachtrag	Getönte hintere Seitenscheiben + + akustische vordere Seitenscheiben
Betriebsspannung 12 V	Gewichtsbereich 6 nur Einbausteuerung keine Bedarfsprognose
Bordliteratur in Deutsch	Gurtkontrolle, E-Kontakt vorn und hinten, optisch und akustisch
Bordwerkzeug	Heckscheibenwischer "AERO"
BRS für Fahrzeuge mit E-Antrieb (ESC und eBKV)	Heckspoiler
Climatronic mit Stauabluftregelung, FCKW-frei	Hinterachsgeometrie Ausführung 1
DAB - Digitaler Radioempfang	Höheneinstellung, manuell, für Vordersitze
Dachreling, schwarz	Hybrid-Antriebssystem PHEV
Dämpfung hinten, Basis 1	Instrumenteneinsatz, Anzeige in KM/H
Dämpfung vorn	Kältemittel R1234yf
DC/DC Wandler 3,0 KW	Kein Sonderfahrzeug, Standard-Ausführung
Dekor-Einlagen, Alu	Keine Aktionsausführung



# Zustandsbericht

- Protokoll der Fahrzeugbewertung -

Berichts-Nr: 9250041  
vom: 18.10.2025

Kindersicherung, manuell	Ohne Ladeboden
Kindersitzverankerung für Kindersitzsystem I-Size, 2 x top tether und Kindersitzverankerung vorn BF-Seite	Ohne Lehnenentriegelung für Vordersitze
Komfortausstattung	Ohne Lichtassistent
Kopfstützen hinten (3 Stück)	Ohne Mode3 Ladekabel
Kopfstützen vorn	Ohne Schalthebelknopf/-Griff
Kraftstoffsystem Otto-Einspritzer	Ohne Scheinwerferreinigungsanlage
Ladekabel Mode 2 Typ2 / E+F (10A)	Ohne Schmutzfänger
Landesverkaufsprogramm Deutschland	Ohne Sitzbelüftung/Massagesitze
Lane Assist (ohne HOD)	Ohne Sitzheizung
LED- Hauptscheinwerfer	Ohne Skisack
Ledermultifunktionslenkrad mit Tiptronic	Ohne Speedlimiter (LIM)
LED-SBBR-Leuchte	Ohne Spurwechselassistent
Leergewichtsbereich 1	Ohne Starktonanl./Tonfolgeschaltregelung
Leichtmetallräder "ROTARE AERO" 7J x 17" - 4 Stk.	Ohne Systeme für den Fahrzeugzugang
Lendenwirbelstütze, manuell einstellbar in Vordersitzlehnen	Ohne Trennwand
Leuchtweitenregulierung	Ohne Überführungsausrüstung
Linkslenker	Ohne Verkehrszeichenerkennung
Mit Ausweichunterstützung, mit Abbiegeassistent	Ohne Wärmespeicher/Zusatzheizung
Mit Multifunktionskamera	Ohne zus. Funktionsfehleranzeige
Mittelarmlehne vorn	Ohne zus. Leuchten (Beleuchtungen innen)
Mittelkonsole	Ohne zus. Triebwerks-Unterschutz
Modul Boden hinten Ausführung 4	Ohne Zusatz-/Standheizung
Nebelscheinwerfer	Ohne zusätzliche Bereifung
Nebelschlusslicht einseitig, Rückfahrlicht beidseitig	Optionsinfotainment (MIB3)
Nicht Heissland	Pannenset
Normal-Lackierung	Radio Bolero + Web Radio
Normalsitze vorn	Radschrauben Standard
Notrufsystem eCall+	Radstand
Ohne Ablagenpaket/box	Rechtsverkehr
Ohne Adapter	Regionscode " ECE " für Radio
Ohne besondere Karosseriemaßnahmen	Reifen 205/55 R17 91V
Ohne Car2X	Reifendruckkontrolle
Ohne Dacheinsatz (Volldach)	Reifenlieferanten für EU Länder
Ohne erweitertem Sicherheitssystem	Remote Access / Remote Access + Online Infotainment
Ohne Fußmatten	Remote Access 1 Jahr
Ohne Gepäck-Spinne/Netz/Tasche	Rücksitzbank ungeteilt, Lehne geteilt umlegbar mit Mittelarmlehne
Ohne Geschwindigkeitsbegrenzungsanlage	Scheibenbremsen hinten
Ohne Halter	Scheibenbremsen vorn
Ohne Head-Up Display	Scheibenwischer-Intervallschaltung mit Licht/Regensensor
Ohne Innenleuchte im Fußraum	Schriftzugsatz in Grundauführung
Ohne Kamerasysteme/Umfeldsensorik	Seitenairbag vorn, mit Kopfairbag und Interaktionsairbag vorn
Ohne Klappptisch an Vordersitzlehne	Serviceanzeige 15000 km oder 1 Jahr ( fest )



# Zustandsbericht

- Protokoll der Fahrzeugbewertung -

Berichts-Nr: 9250041  
vom: 18.10.2025

Servolenkung, geschwindigkeitsabhängig (Servotronic)  
Sicherheitsinnenspiegel automatisch abblendbar  
Sitzbezüge in Stoff  
Sonnenblenden mit Spiegel auf Beifahrerseite und Airbag-  
Label auf Sonnenblende  
Spezielles Typschild für EG für M1-Pkw  
Sportsound für TSI (Soundgenerator für PHEV)  
Sprachsteuerung  
Stabilisator hinten  
Stabilisator vorn  
Standard-Klimazonen  
Start/Stop-Anlage mit Rekuperation  
Stoßfänger Standard  
Tagesfahrlichtschaltung  
Telefonvorbereitung für Handy  
Tilgergewicht Lenkrad, XX HZ  
Transportschutzfolie (Mindestschutz) mit zus.  
Transportschutzmaßnahmen  
Tür und Seitenverkleidung (Regenschirm auf Fahrerseite)  
Typprüfland Deutschland  
Umwelt bonus  
UWB fähiges Land und Trägerfrequenz 433,92 bis 434,42Mhz  
Variant/Avant  
Variante Grundausstattung  
Verbau der Startbatterie hinten, ohne zweite Batterie  
Vier-Lenkerachse  
Vorbereitung für Anhängervorrichtung  
Wartungsintervallverlängerung  
Wegfahrsperrung elektronisch  
Zentralverriegelung "Keyless-Go" ohne Safesicherung  
Zierleisten schwarz  
Zus. Karosserieabdeckungen Steinschlag- schutz  
Zus.Rückstrahler (Türbereich)  
Zusätzliche Außengeräuschkämpfung



# Zustandsbericht

- Protokoll der Fahrzeugbewertung -

Berichts-Nr: 9250041  
vom: 18.10.2025

## » Bereifung

### MONTIERTE BEREIFUNG

Hersteller	Ort	Position	Typ	Felge	Dimension	Profiltiefe
Pirelli	Vorne	Links	Sommer	Aluminium	205/55 R 17 91 V	7,0 mm
Pirelli	Vorne	Rechts	Sommer	Aluminium	205/55 R 17 91 V	7,0 mm
Pirelli	Hinten	Links	Sommer	Aluminium	205/55 R 17 91 V	7,0 mm
Pirelli	Hinten	Rechts	Sommer	Aluminium	205/55 R 17 91 V	7,0 mm

Reifen zulässig: Ja

Reifen verkehrssicher: Ja

### ERSATZ-/NOTRAD & ZUBEHÖR

Tirefit vorhanden: Ja

Tirefit Ablaufdatum: 07.2027

Kompressor vorhanden: Ja



# Zustandsbericht

- Protokoll der Fahrzeugbewertung -

Berichts-Nr: 9250041  
vom: 18.10.2025

## » Wertmindernde Faktoren

Nicht vorhanden

## » Gebrauchsspuren

Das Fahrzeug weist dem Alter, der Laufleistung und dem Einsatzzweck entsprechende Gebrauchsspuren auf.



# Zustandsbericht

- Protokoll der Fahrzeugbewertung -

Berichts-Nr: 9250041  
vom: 18.10.2025

## » Merkantile Wertminderung

Vorschäden bekannt:	Nein
Vorschäden feststellbar:	Nein
Nachlackierungen vorhanden:	Nein
Lackschichtdickenmessung durchgeführt:	Ja - ohne Auffälligkeiten/Abweichungen

### ERGEBNISSE DER LACKSCHICHTDICKENMESSUNG

Die Messwerte lagen im üblichen Bereich.

Pro Bauteil wurden mindestens 3 Messungen durchgeführt.





# Zustandsbericht

- Protokoll der Fahrzeugbewertung -

Berichts-Nr: 9250041  
vom: 18.10.2025

## » Hinweise zum Zustandsbericht

**Angaben zum Auftrag und zum  
Bewertungsumfang:**

Es wurde der Auftrag erteilt, einen Zustandsbericht über das beschriebene Fahrzeug zu erstellen.

Die Fahrzeugzustandsbewertung erfolgte auftragsgemäß auf Basis der vom Auftraggeber vorgegebenen Standards für Fahrzeugbewertungen. Die Feststellungen im Einzelfall trifft der Sachverständige aufgrund eigener Sachkunde und nach eigenem sachverständigen Ermessen.

**Fahrzeug-Identifizierung:**

TMBJW8NX9RY046710

FIN abgelesen und stimmt mit Unterlagen überein

**Allgemeinzustand:**

Mittelmäßiger Allgemeinzustand

**Besichtigungsbedingungen:**

Ausreichend

**Hebebühne/Hubmittel benutzt:**

Nein

**Motorenlauf durchgeführt:**

Ja

**Fahrprobe durchgeführt:**

Nein



# Zustandsbericht

- Protokoll der Fahrzeugbewertung -

Berichts-Nr: 9250041  
vom: 18.10.2025

## » Sonstige Bemerkungen

Vorliegendes Exemplar wurde auf elektronischem Wege erzeugt. Es ist ohne Originalunterschrift gültig.

## » Ansichtsfotos



Fahrzeugansicht - diagonal  
vorne links



Fahrzeugansicht - diagonal  
vorne rechts

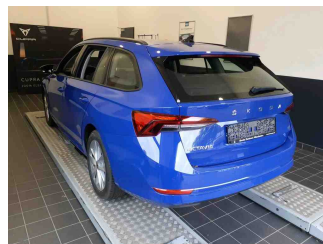

Fahrzeugansicht - diagonal  
hinten links

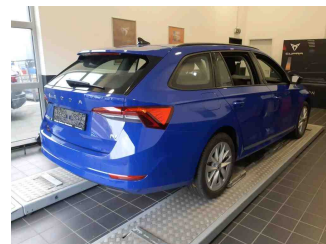

Fahrzeugansicht - diagonal  
hinten rechts



Innenraum - Cockpit mit  
Laufleistung

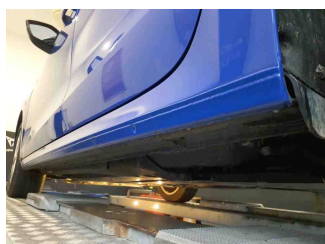

Seitenansicht - Schweller links

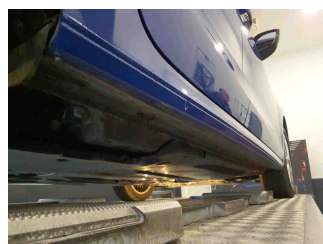

Seitenansicht - Schweller rechts



Fahrzeug -  
Typenschild/Fahrgestellnummer

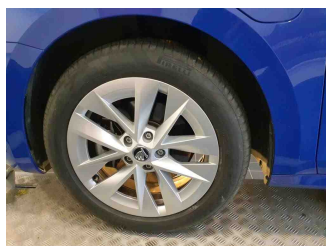

Räder - Rad montiert vorne  
links

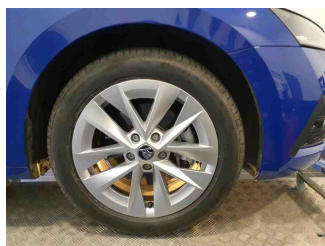

Räder - Rad montiert vorne  
rechts

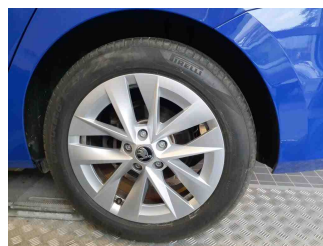

Räder - Rad montiert hinten  
links

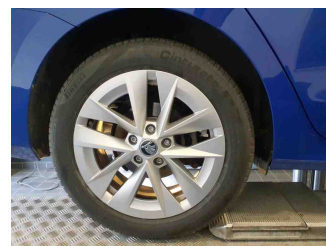

Räder - Rad montiert hinten  
rechts



Innenraum - Mittelkonsole

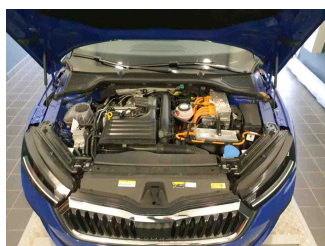

Fahrzeug - Motorraum offen

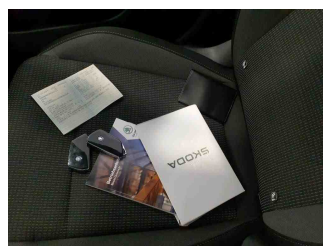

Equipment - Boardmappe/  
Securitybag

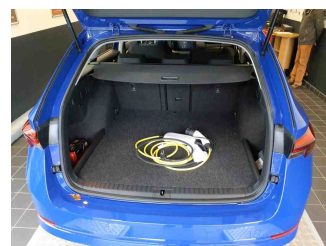

Innenraum - Kofferraum



# Zustandsbericht

- Protokoll der Fahrzeugbewertung -

Berichts-Nr: 9250041  
vom: 18.10.2025

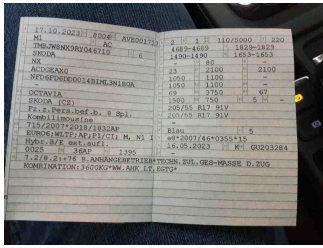

Fahrzeug - abgegebene ZB1



Fahrzeug - Serviceunterlagen /  
Wartungsnachweis



Innenraum - vorne

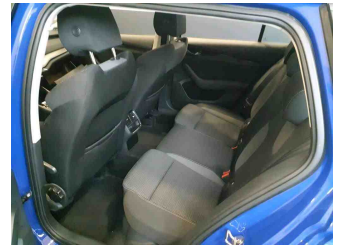

Innenraum - hinten

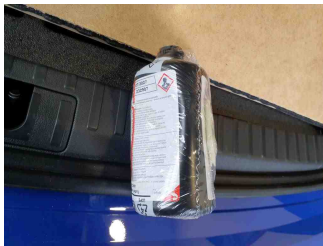

Räder - Haltbarkeitsdatum  
Tirefit

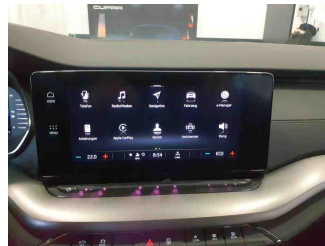

Innenraum -  
Navigationsgerät/Radio