

» Übersicht

Auftrags-Nr:	1002037310
Besichtigt am:	06.08.2025 08:15
Berichts-Nr:	8826436
FIN:	VSSZZZ5FXP6573458

Fahrzeugansicht - diagonal
vorne linksFahrzeugansicht - diagonal
hinten rechtsInnenraum - Cockpit mit
Laufleistung

» Fahrzeugdaten

Fahrzeugkategorie:	Personenkraftwagen
Fahrzeugart:	SUV
Hersteller:	Seat
Modell:	Ateca
HSN / TSN:	7593 / ARL
Erstzulassungsdatum:	17.08.2023
Laufleistung:	31.823 km
Nachweis Kilometerstand:	
Farbe:	"Bila" Weiss
Farbe Dach:	"Bila" Weiss
Antriebsart:	Allrad
Motorisierung/Kraftstoff:	Benzin
Hubraum:	2.000 ccm
Leistung:	221 kW (301 PS)
Fahrzeuglänge:	4.381 mm
Fahrzeughöhe:	1.601 mm
Fahrzeugbreite:	1.841 mm
Zulässiges Gesamtgewicht:	2.000 kg
Radstand:	2.638 mm
Anzahl Achsen:	2
Zylinder:	4
Schadstoffklasse:	Euro 6
Anzahl Türen:	4
Anzahl Sitze:	5
Getriebe:	Automatik 7-Gang
Polsterart:	Stoff
Interieurfarbe:	Soul/Palomino-Braun
Anzahl vorhandene Schlüssel:	2

» Dokumente & Wartung

Nächste HU:	08.2026
Zulassungsbescheinigung (ZBT1 Original) vorhanden:	Ja
Zulassungsbescheinigung entgegengenommen:	Ja
Kennzeichen entgegengenommen:	Beide
Wartungsheft:	Digital
Wartungsnachweis:	Nicht prüfbar
Datum der letzten Wartung:	
Km-Stand bei letzter Wartung:	

» Fahrzeugausstattung

2 Leseleuchten vorn, 2 hinten	Dreipunkt-Automatikgurt für mittleren Fondsitz
4 Türen	Dynamiklenkung
4 Zyl. Ottomotor 2,0L Aggr. 06Q.C 888evo4	ECO-Funktion
4-Zyl.-Benzinmotor 2,0 l/221 kW TFSI homogen Grundmotor: TT6/T3W, TSI	Einbau Differenzierung für Getriebe "DQ381" -- Fahrzeugteile -
7-Gang-Automatikgetriebe, Allrad "A7A"	Einstiegleisten in den Türausschnitten (beleuchtet)
8 Lautsprecher (passiv)	Einton-Signalhorn
Abgasendrohr zweiflutig	Elektrische Heckklappe
Abgaskonzept, EU6 AP	Elektronisches Stabilisierungsprogramm (ESP)
Abwicklung Serie	Embleme
Airbag FS und BFS, Knieairbag auf FS und BFS, mit BFS-Deaktivierung	Entriegelung Hintersitz Standard
Aktivkohlebehälter (EVAP)	Extern, USB Typ-C Datenbuchse(n) und Ladebuchse(n)
Allradantrieb	Fahrprofilauswahl und hydr. Dämpferregelung
Ambientelicht Ausführung 2	Fahrzeuge mit besonderen Produktaufwertungsmaßnahmen
Antenne nur für FM Empfang, Diversity	Fahrzeugklassen-Differenzierung -5FP-
Armaturentafel Standard	Federbereich 12 nur Einbausteuerung keine Bedarfsprognose
Aufkleber/Schilder, deutsch-französisch-holländisch	Fensterheber mit Komfortschaltung und Abschaltsicherung, elektrisch
Außen-Sound Standard	Fertigungsablauf Standard
Außenspiegel elektrisch anklappbar/- einstellbar, beheizbar, mit Beifahrerspiegelabsenkung	Feststellbremse
Außenspiegel links, konvex	Formteilhimmel ungeteilt
Außenspiegel rechts, konvex	Frischluftansaugung mit Aktivkohlefilter
Außenspiegelgehäuse lackiert	Front Assist inkl. City ANB ohne ACC
Batterie 420A (70Ah)	Frontscheibe, Wärmeschutzglas
Batterie/Generator Kapazität Standard	Fußgängerschutzmaßnahmen erweitert und vorausschauend
Bauteilesatz ohne länderspezifische Bauvorschrift	Fußhebelwerk
Betriebserlaubnis Nachtrag	Gepäckraumabdeckung, klappbar
Betriebsspannung 12 V	Gepäckraumauskleidung Komfort mit Serviceklappe/Steckdeckel
Bordliteratur in Deutsch	Gepäcktaschen an Rückenlehnen
Bordwerkzeug	Geschwindigkeitsregelanlage plus Speed-Limiter
Bremsbelagverschleißkontrolle	Gewichtsbereich 2 nur Einbausteuerung keine Bedarfsprognose
Brillen-Ablage/Halter	Gurtkontrolle, opt.u.akust., E-Kontakt
Climatronic mit Stau Luftregelung, FCKW-frei	Heckscheiben-Wisch-Waschanlage mit Intervallschaltung
Dachreling, schwarz	Heckspoiler
Dämpfung hinten	Höheneinstellung, manuell, für Vordersitze
Dämpfung vorn	Innenleuchte im Fußraum vorn und hinten
Datenträger für EU, integriert	Instrumenteneinsatz, Anzeige in KM/H
Differenzialsperre (XDS) Dynamische Traktions Hilfe	Kältemittel R1234yf
Digitaler Radioempfang	Kategorie 0
Drehstromgenerator 140 A	Kein Sonderfahrzeug, Standard-Ausführung
Drei.-Automatikgurte vorn	Keine Aktionsausführung
Dreip.-Automatikgurte hinten außen mit ECE-Label	Kindersitzverankerung für Kindersitzsystem ISO FIX

Klappbare Haltegriffe, mehrteilig	Ohne Ladeboden
Komforttelefonie, ohne Außenantennenanbindung	Ohne Ladedose
Kopfstützen hinten (3 Stück)	Ohne Ladekabel
Kopfstützen vorn	Ohne Lehnenentriegelung für Vordersitze
Kraftstoffsystem Otto-Einspritzer mit rücklauffreiem Einspritzsystem, Hochmot	Ohne Lichtassistent
Landesverkaufsprogramm Deutschland	Ohne Multifunktionskamera
LED- Hauptscheinwerfer mit Linse	Ohne Scheinwerferreinigungsanlage
Ledermultifunktionslenkrad, beheizbar mit Tiptronic	Ohne Sonderspezifikationen
LED-SBBR-Leuchte, Fahrtrichtungsanzeigeranimiert	Ohne Spurhalteassistent
Leichtmetallräder 8J x 19	Ohne Spurwechselassistent
Lendenwirbelstütze, manuell einstellbar in Vordersitzlehnen	Ohne Steckdose
Leuchtweitenregulierung, autom. dynamisch (reguliert sich im Fahrbetrieb)	Ohne Tilgergewicht Lenkrad
Linkslenker	Ohne Trennwand
Luftfilter für staubreiche Länder	Ohne Überföhrungsausrüstung
Make-up-Spiegel links, beleuchtet, mit Abdeckung und Tasche	Ohne Verbandmaterial, ohne Warndreieck
Make-up-Spiegel rechts, beleuchtet	Ohne Verkehrszeichenerkennung
Mirror Link plus Wireless "App" plus RSE (Vorbereitung)	Ohne Vorbereitung Einbau Funkgerät
Mit Front und Rückfahrkamerasystem und zwei Seitenkameras	Ohne Wärmespeicher/Zusatzheizung
Mittelarmlehne vorn	Ohne Waschwasser-Standanzeige
Modul Boden hinten Ausführung 7	Ohne zus. Triebwerks-Unterschutz
MPV Ateca 5-Türer	Ohne zus. Warnleuchten
Müdigkeitserkennung	Ohne Zusatz-/Standheizung
Multifunktionsanzeige/Bordcomputer "FPK" Entry	Ohne zusätzliche Bereifung
Navigationsgerät-High	Online-Dienst, mit OCU, mit Head Unit Codierung, ohne WFS-Verbund
Nebelscheinwerfer	Optionsinfotainment (MIB3)
Nebelschlussleuchte	Pannen-Set
Nicht Heissland	Parklenkassistent
Nichtraucherausführung	Privater Notruf
Ohne alternativ-Antriebssystem	Radabdeckung Mitte
Ohne Alu/Chrom-Paket	Radschrauben mit Diebstahlsicherung (nicht abschließbar)
Ohne Anhängavorrichtung	Radstand
Ohne beheizbare Scheibenwaschdüsen	Rechtsverkehr
Ohne besondere Karosseriemaßnahmen	Regionscode " ECE " für Radio
Ohne Dacheinsatz (Voll Dach)	Reifen 245/40 R19 94W (Polymerbeschichtung)
Ohne Elektromotor (Hybrid)	Reifen ohne Festlegung der Reifenmarke
Ohne erweitertem Sicherheitssystem	Reifendruckkontrolle
Ohne Feuerlöscher	Rücksitzbank ungeteilt, Lehne geteilt umlegbar mit Mittelarmlehne
Ohne Fußmatten	Schalthebelknopf Sport
Ohne Handbremshebelgriff	Scheiben seitlich in Wärmeschutzver- glasung, ab B-Säule und hinten dunkel eingefärbt
Ohne Individualeinbau	Scheibenbremsen hinten
Ohne Klapptisch an Vordersitzlehne	Scheibenbremsen vorn
Ohne Kühlbox/Handschuhfach-Kühlung	Scheibenwischer-Intervallschaltung mit Licht/Regensensor

Schriftzugsatz in Grundauführung
 -SEAT-Marken-/Klassen spezifische Merkmale
 Seitenairbag vorn, mit Kopfairbag
 Serienkraftstoff-Erstbefüllung
 Serviceanzeige 30000 km oder 2 Jahre (variabel)
 Servoschließung Heckklappe
 Sicherheitsinnenspiegel automatisch abblendbar
 Sitzbezüge in Gewebe
 Sitzheizung für Vordersitze getrennt regelbar
 Spezielles Typschild für EG für M1-Pkw
 Sportausstattung CUPRA
 Sportsitze vorn
 Sprachsteuerung
 Stabilisator hinten
 Stabilisator vorn
 Standard-Klimazonen
 Start/Stopp-Anlage mit Rekuperation
 Staufach unter den Vordersitze(n)
 Stoßfänger Sport
 Tagesfahrlicht mit Assistenzfahrlicht u.Coming- Leaving-home
 Funktion manuell
 Trägerfrequenz 433,92 bis 434,42 MHz
 Transportschutzfolie (Mindestschutz) mit zus.
 Transportschutzmaßnahmen
 Tür und Seitenverkleidung
 Typprüfland Deutschland
 Typzeichen und Firmenemblem
 Variante Grundausrüstung
 Vier-Lenkerachse
 Wartungsintervallverlängerung
 Wegfahrsperre elektronisch
 Winterpaket: Sitzheizung vorn und Lenkradheizung
 Zentralverriegelung "Keyless-Entry" ohne Safesicherung
 Zierleisten schwarz
 Zus. Karosserieabdeckung am Radlauf und am seitlichen
 Schweller
 Zusätzliche Außengeräuschkämpfung

» Bereifung**MONTIERTE BEREIFUNG**

Hersteller	Ort	Position	Typ	Felge	Dimension	Profiltiefe
Bridgestone	Vorne	Links	Sommer	Aluminium	245/40 R 19 94 W	5,0 mm
Bridgestone	Vorne	Rechts	Sommer	Aluminium	245/40 R 19 94 W	5,0 mm
Bridgestone	Hinten	Links	Sommer	Aluminium	245/40 R 19 94 W	5,0 mm
Bridgestone	Hinten	Rechts	Sommer	Aluminium	245/40 R 19 94 W	5,0 mm

Reifen zulässig: Ja**Reifen verkehrssicher:** Ja**ERSATZ-/NOTRAD & ZUBEHÖR****Bordwerkzeug vorhanden:** Ja**Tirefit vorhanden:** Ja**Tirefit Ablaufdatum:** 04.2027**Kompressor vorhanden:** Ja

» Wertmindernde Faktoren

Nicht vorhanden

» Gebrauchsspuren

Das Fahrzeug weist dem Alter, der Laufleistung und dem Einsatzzweck entsprechende Gebrauchsspuren auf.

» Merkantile Wertminderung

Vorschäden bekannt:	Nein
Vorschäden feststellbar:	Nein
Nachlackierungen vorhanden:	Nein
Lackschichtdickenmessung durchgeführt:	Ja - ohne Auffälligkeiten/Abweichungen

ERGEBNISSE DER LACKSCHICHTDICKENMESSUNG

Die Messwerte lagen im üblichen Bereich.

Pro Bauteil wurden mindestens 3 Messungen durchgeführt.

» Hinweise zum Zustandsbericht**Angaben zum Auftrag und zum
Bewertungsumfang:**

Es wurde der Auftrag erteilt, einen Zustandsbericht über das beschriebene Fahrzeug zu erstellen.

Die Fahrzeugzustandsbewertung erfolgte auftragsgemäß auf Basis der vom Auftraggeber vorgegebenen Standards für Fahrzeugbewertungen. Die Feststellungen im Einzelfall trifft der Sachverständige aufgrund eigener Sachkunde und nach eigenem sachverständigen Ermessen.

Fahrzeug-Identifizierung:

VSSZZZ5FXP6573458

FIN abgelesen und stimmt mit Unterlagen überein

Allgemeinzustand:

Verschmutzt

Besichtigungsbedingungen:

Nicht ausreichend, Unzureichende Lichverhältnisse, Nässe, Eingeschränkt

Hebebühne/Hubmittel benutzt:

Nein

Motorenlauf durchgeführt:

Ja

Fahrprobe durchgeführt:

Nein

» Sonstige Bemerkungen

Vorliegendes Exemplar wurde auf elektronischem Wege erzeugt. Es ist ohne Originalunterschrift gültig.

» Ansichtsfotos



Fahrzeugansicht - diagonal
vorne links



Fahrzeugansicht - diagonal
vorne rechts



Fahrzeugansicht - diagonal
hinten links

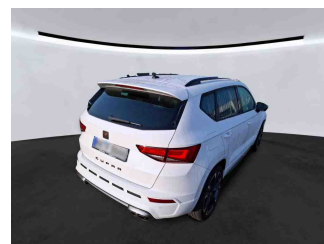

Fahrzeugansicht - diagonal
hinten rechts



Innenraum - Cockpit mit
Lauffleistung

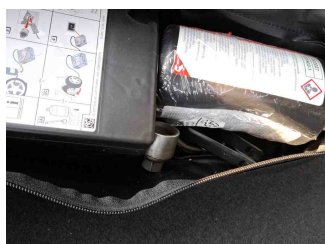

Equipment - Bordwerkzeug

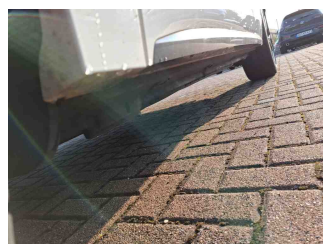

Seitenansicht - Schweller links

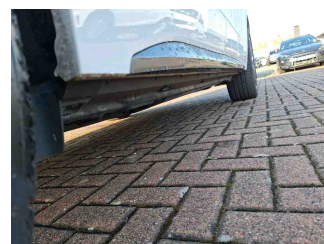

Seitenansicht - Schweller rechts



Fahrzeug -
Typenschild/Fahrgestellnummer

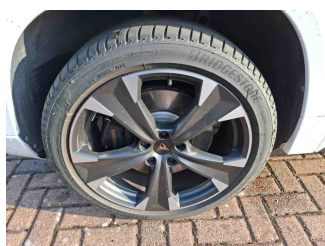

Räder - Rad montiert vorne
links



Räder - Rad montiert vorne
rechts

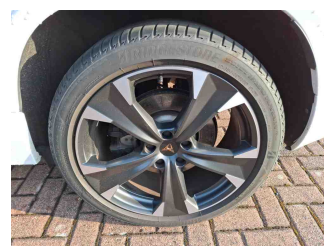

Räder - Rad montiert hinten
links



Räder - Rad montiert hinten
rechts

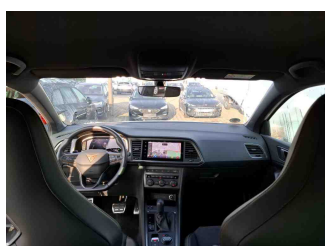

Innenraum - Mittelkonsole

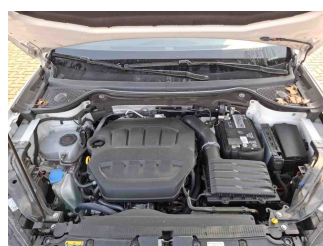

Fahrzeug - Motorraum offen

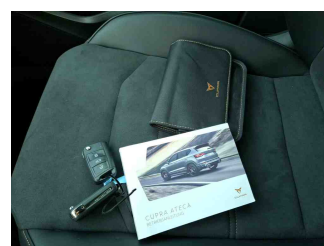

Equipment - Boardmappe/
Securitybag

Berichts-Nr: 8826436
vom: 06.08.2025



Innenraum - Kofferraum

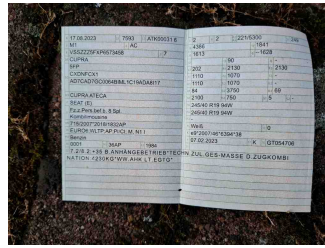

Fahrzeug - abgegebene ZB1

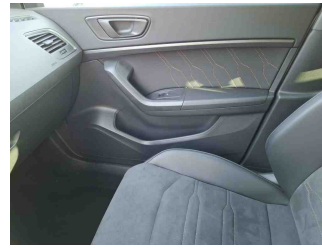

Fahrzeug - Serviceunterlagen /
Wartungsnachweis

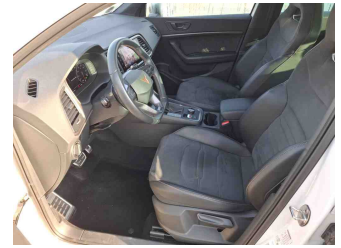

Innenraum - vorne

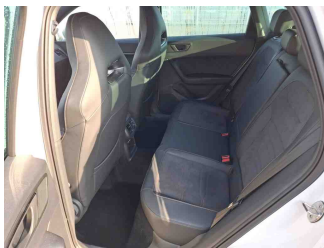

Innenraum - hinten



Räder - Haltbarkeitsdatum
Tirefit



Innenraum -
Navigationsgerät/Radio