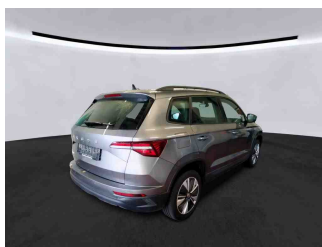

» Übersicht

Auftrags-Nr:	1002143165
Besichtigt am:	12.11.2025 11:03
Berichts-Nr:	9412579
FIN:	TMBJJ7NU5PC201066

Fahrzeugansicht - diagonal
vorne linksFahrzeugansicht - diagonal
hinten rechtsInnenraum - Cockpit mit
Laufleistung

» Fahrzeugdaten

Fahrzeugkategorie:	Personenkraftwagen
Fahrzeugart:	SUV
Hersteller:	Skoda
Modell:	Karoq
HSN / TSN:	8004 / ATL
Erstzulassungsdatum:	01.09.2022
Laufleistung:	96.407 km
Nachweis Kilometerstand:	
Farbe:	Graphite-Grau Metallic
Farbe Dach:	Graphite-Grau Metallic
Antriebsart:	Frontantrieb
Motorisierung/Kraftstoff:	Diesel
Hubraum:	2.000 ccm
Leistung:	110 kW (150 PS)
Fahrzeuglänge:	4.384 mm
Fahrzeughöhe:	1.629 mm
Fahrzeugbreite:	1.841 mm
Zulässiges Gesamtgewicht:	2.005 kg
Radstand:	2.625 mm
Anzahl Achsen:	2
Zylinder:	4
Schadstoffklasse:	Euro 6
Anzahl Türen:	4
Anzahl Sitze:	5
Getriebe:	Schaltgetriebe 6-Gang
Polsterart:	Stoff
Interieurfarbe:	Onyx
Anzahl vorhandene Schlüssel:	2

» Dokumente & Wartung

Nächste HU:	
Zulassungsbescheinigung (ZBT1 Original) vorhanden:	Nein
Zulassungsbescheinigung entgegengenommen:	Nein
Kennzeichen entgegengenommen:	Keine
Wartungsheft:	Digital
Wartungsnachweis:	Vollständig
Datum der letzten Wartung:	07.11.2024
Km-Stand bei letzter Wartung:	67.293 km
Restlauf bis Service:	19.900 KM

» Fahrzeugausstattung

"FRONT ASSIST" - ACC bis 210 km/h	Comfort Paket
"KESSY GO" ohne SAFE System	DAB - Digitaler Radioempfang
"SMART LINK" (drathlos für Apple)	Dachreling, schwarz
"SUNSET"	Dachspoiler
"VARIOFLEX" Sitze	Dämpfung hinten, Hochstandsfahrwerk
"VARIOFLEX" Sitze	Dämpfung vorn
"Virtual Cockpit"	Dekor-Einlagen
12 Volt-Steckdose im Kofferraum	Doppelton-Signalhorn
2-Speichen-Multifunktionslederlenkrad mit dem Heizung	Drehstromgenerator 140 A
2-Speichen-Multifunktionslederlenkrad mit dem Heizung	Dreip.Automatikgurte hinten außen mit ECE-Label
3. Kopfstütze hinten	Dreip.Automatikgurte vo.m.Gurtstraffer und Höheneinstellung
4 Türen	Einbau Differenzierung für Getriebe"MQ 350" -- Fahrzeugteile
4 Zyl.Dieselmotor 2,0L Aggr. 05L.C	--
4-Zyl.Turbodieselmotor 2,0 L/110 KW(4V) TDI CR ; GM	Einparkhilfe vorn und hinten
ist:T37/T3Y/TS1/T4P/T98/T4S/TR1/T0P/T0N/T13/T29/TM4/T	Einstiegleisten in den Türausschnitten aus Kunststoff
D1/TI9/T1I/T3C	Elektrische Luftzusatzheizung
6-Gang-Schaltgetriebe	Elektronisches Stabilisierungsprogramm (ESP)
8 Lautsprecher (passiv)	Entriegelung Heckklappe/Deckel hinten von innen (elektr.)
Abgasendrohr hinten (Standard)	Entriegelung Hintersitz Standard
Abgaskonzept, EU6 AP	Erweiterte Innengeräuschkämpfung
Ablagenpaket 3	Extern, USB Typ-C nur Datenbuchse(n)
Aero Kappe schwarz matt	Fahrerkniefahrerairbag
Antenne nur für FM Empfang, Diversity	Fahrlichtassistent sowie Coming- und Leaving Home-Funktion
Außen-Sound Standard	Fahrzeugklassen-Differenzierung -5EP-
Außenspiegel links, konvex	Federbereich 02 nur Einbausteuerung keine Bedarfsprognose
Außenspiegel rechts, konvex	Fensterheber mit Komfortschaltung und Abschaltsicherung,
Außenspiegel, automatisch abblendbar elektrisch anklapp-	elektrisch
/einstell-/beheizbar	Fertigungsablauf Bratislava
Außenspiegelgehäuse und diverse Anbauteile in Wagenfarbe	Feststellbremse
Automatische Distanzregelung (ohne follow to stop) und	Front Assist inkl. City ANB für ACC high
Speed-Limiter	Frontantrieb
Batterie 420A (70Ah)	Frontscheibe, Wärmeschutzglas
Batterie/Generator Kapazität Standard	Fußgängerschutzmaßnahmen erweitert und vorausschauend
Bauteilesatz ohne länderspezifische Bauvorschrift	Fußhebelwerk "Standard"
Beheizbare Vordersitze	Gepäckraumbodenbelag, Flachnadelflies
Berganfahrassistent	Gewichtsbereich 8 nur Einbausteuerung keine
Betriebserlaubnis Nachtrag	Bedarfsprognose
Betriebsspannung 12 V	Gurtkontrolle,E-Kontakt im Gurtschloss, erweiterte
Bordliteratur in Deutsch	Sicherheitsausstattung
Bordwerkzeug und Wagenheber	Heckscheiben-Wisch-Waschanlage mit Intervallschaltung
Bremsbelagverschleißkontrolle	Hinterachse "Standard"
Brillen-Ablage/Halter	Hinterachsgewicht Ausführung 1
Chrom-Paket	Höheneinstellung,manuell,für Vordersitze
Climatronic mit Stauluftregelung, FCKW-frei	Infotainment Bolero/Amundsen/Columbus (MIB3)

Innenspiegel automatisch abblendbar	Ohne alternativ-Antriebssystem
Instrumenteneinsatz, Anzeige in KM/H	Ohne besondere Karosseriemaßnahmen
Kältemittel R1234yf	Ohne Dacheinsatz (Voldach)
Kein Sonderfahrzeug, Standard-Ausführung	Ohne Dekorfolien/Embleme
Keine Aktionsausführung	Ohne Durchladeeinrichtung
Kindersicherung, manuell	Ohne ECO-Funktion
Kindersitzverankerung für Kindersitzsystem ISO FIX	Ohne Elektromotor (Hybrid)
Klappbare Haltegriffe, mehrteilig	Ohne Emblempaket
Komfortausstattung	Ohne erweitertem Sicherheitssystem
Komforttelefonie mit LTE und Wireless charging	Ohne Fußmatten
Kopfairbags inkl. Seitenairbags vorn	Ohne Gepäck-Spinne/Netz/Tasche
Kopfstützen vorn	Ohne Halter
Kraftstoffsystem Diesel	Ohne Innenleuchte im Fußraum
Kühlerschutzgitter	Ohne Kindersitzverankerung vorn (ISOFIX)
Landesverkaufsprogramm Deutschland	Ohne Klapptisch an Vordersitzlehne
LED- Hauptscheinwerfer	Ohne Ladeboden
LED-SBBR-Leuchte, Lichtfunktionen animiert, spezielles Styling	Ohne Ladedose
Leergewichtsbereich 1	Ohne Lehnenentriegelung für Vordersitze
Leichtmetallräder "SCUTUS" 7J x 17" - 4 Stk.	Ohne Lichtassistent
Lendenwirbelstütze, manuell einstellbar in Vordersitzlehnen	Ohne Multifunktionskamera
Leseleuchte vorn	Ohne Schmutzfänger
Leuchtwertenregulierung	Ohne Spurhalteassistent
Linkslenker	Ohne Spurwechselassistent
Luftfilter für staubreiche Länder	Ohne Stabilisator hinten
Mit Rückfahrkamerasystem (Ausf.1)	Ohne Starktonanl./Tonfolgeschaltregelung
Mittelarmlehne vorn	Ohne Überführungsausrüstung
Modul Boden hinten Ausführung 7	Ohne Verkehrszeichenerkennung
MPV	Ohne zus. Funktionsfehleranzeige
Müdigkeitserkennung	Ohne zus. Leuchten (Beleuchtungen innen)
Navi Amundsen + Web radio	Ohne zus. Triebwerks-Unterschutz
Nebelscheinwerfer	Ohne Zusatz-/Standheizung
Nebelschlussleuchte	Parking Paket
Netztrennwand	Platzsparendes Notrad, Radial-Bauweise (5-Loch)
Nicht Heissland	Radschrauben Standard
Nichtraucherausführung	Radstand
Normal-Lackierung	Rechtsverkehr
Normalsitze vorn	Regionscode " ECE " für Radio
Notrufsystem eCall+	Reifen 215/55 R17 94V Super- Rollwiderstandsoptimiert, Generation 2 (Polymerbeschichtung)
Ohne "drive select"	Reifen ohne Festlegung der Reifenmarke
Ohne Ablagekästen im Kofferraum	Reifendruckkontrolle
Ohne Adapter	Remote Access / Remote Access + Online Infotainment
Ohne Aktivkohlebehälter mit SCR	Remote Access + Infotainment Online 3 Jahre

Schalthebelknopf/-Griff in Leder
 Scheibenbremsen hinten
 Scheibenbremsen vorn
 Scheibenwaschdüsen beheizbar, vorn
 Scheibenwischer-Intervallschaltung mit Licht/Regensensor
 Scheinwerferreinigungsanlage
 Schlüssel für Schließsystem mit Fernbedienung
 Schmales Notrad
 Schriftzugsatz in Grundauführung
 Serienkraftstoff-Erstbefüllung
 Serviceanzeige 30000 km oder 2 Jahre (variabel)
 Servolenkung, geschwindigkeitsabhängig (Servotronic)
 Sitzbezüge in Stoff
 Sonnenblenden, mit Make-up-Spiegel beleuchtet auf Fahrer
 und Beifahrerseite
 Spezielles Typschild für EG für M1-Pkw
 Sprachsteuerung
 Stabilisator vorn
 Standard-Klimazonen
 Start/Stopp-Anlage mit Rekuperation
 Stoßfänger Standard
 Tankdeckel
 Technology Amundsen Plus (Web Radio)
 Trägerfrequenz 433,92 bis 434,42 MHz
 Transportschutzfolie (Mindestschutz) mit zus.
 Transportschutzmaßnahmen
 Tür und Seitenverkleidung
 Typprüfland Deutschland
 Variante Grundausrüstung
 Vorbereitung für Anhängervorrichtung
 Vorbereitung für eine Anhängerkupplung
 Wartungsintervallverlängerung
 Waschwasser-Standanzeige
 Wegfahrsperrung elektronisch
 Winter Paket
 Zierleisten schwarz
 Zus. Karosserieabdeckung am Radlauf und am seitlichen
 Schweller
 Zus. Rückstrahler (Türbereich)
 Zusätzliche Außengeräuschkämpfung

» Bereifung**MONTIERTE BEREIFUNG**

Hersteller	Ort	Position	Typ	Felge	Dimension	Profiltiefe
Hankook	Vorne	Links	Sommer	Aluminium	215/55 R 17 94 W	6,0 mm
Hankook	Vorne	Rechts	Sommer	Aluminium	215/55 R 17 94 W	6,0 mm
Hankook	Hinten	Links	Sommer	Aluminium	215/55 R 17 94 W	6,0 mm
Hankook	Hinten	Rechts	Sommer	Aluminium	215/55 R 17 94 W	6,0 mm

Reifen zulässig: Ja**Reifen verkehrssicher:** Ja**ERSATZ-/NOTRAD & ZUBEHÖR****Pannenbergung zulässig:** Ja**Pannenbergung verkehrssicher:** Ja**Notrad vorhanden:** Ja**Bordwerkzeug vorhanden:** Ja**Wagenheber vorhanden:** Ja

» Wertmindernde Faktoren

Nr	Bauteil	Schadensbeschreibung	Reparaturempfehlung
1	Kotflügel vorne links	Kratzer	Spotrepair
2	Stoßfänger hinten	Kratzer	Spotrepair
3	HU/AU (Haupt-/Abgasuntersuchung)	Abgelaufen	Erneuern

» Gebrauchsspuren

Das Fahrzeug weist dem Alter, der Laufleistung und dem Einsatzzweck entsprechende Gebrauchsspuren auf.

» Fehlteile

Nr	Bauteil	Schadensbeschreibung	Reparaturempfehlung
1	Kofferraumabdeckung (Rollo)	Fehlt	Ersetzen

» Merkantile Wertminderung

Vorschäden bekannt:	Ja
Vorschäden feststellbar:	Nein
Nachlackierungen vorhanden:	Nein
Lackschichtdickenmessung durchgeführt:	Ja - ohne Auffälligkeiten/Abweichungen

ERGEBNISSE DER LACKSCHICHTDICKENMESSUNG

Die Messwerte lagen im üblichen Bereich.

Pro Bauteil wurden mindestens 3 Messungen durchgeführt.

» Hinweise zum Zustandsbericht**Angaben zum Auftrag und zum
Bewertungsumfang:**

Es wurde der Auftrag erteilt, einen Zustandsbericht über das beschriebene Fahrzeug zu erstellen.

Die Fahrzeugzustandsbewertung erfolgte auftragsgemäß auf Basis der vom Auftraggeber vorgegebenen Standards für Fahrzeugbewertungen. Die Feststellungen im Einzelfall trifft der Sachverständige aufgrund eigener Sachkunde und nach eigenem sachverständigen Ermessen.

Fahrzeug-Identifizierung:

TMBJJ7NU5PC201066

FIN abgelesen und stimmt mit Unterlagen überein

Allgemeinzustand:

Verschmutzt

Besichtigungsbedingungen:

Nässe

Hebebühne/Hubmittel benutzt:

Ja

Motorenlauf durchgeführt:

Ja

Fahrprobe durchgeführt:

Ja

» Sonstige Bemerkungen

Vorliegendes Exemplar wurde auf elektronischem Wege erzeugt. Es ist ohne Originalunterschrift gültig.

» Ansichtsfotos



Fahrzeugansicht - diagonal
vorne links



Fahrzeugansicht - diagonal
vorne rechts



Fahrzeugansicht - diagonal
hinten links



Fahrzeugansicht - diagonal
hinten rechts



Innenraum - Cockpit mit
Lauffleistung



Equipment - Bordwerkzeug

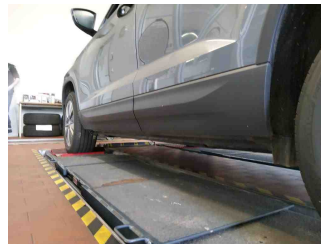

Seitenansicht - Schweller links

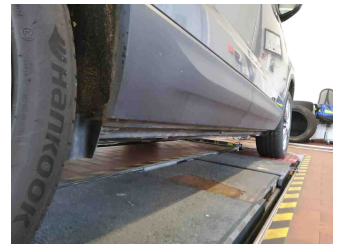

Seitenansicht - Schweller rechts



Fahrzeug -
Typenschild/Fahrgestellnummer

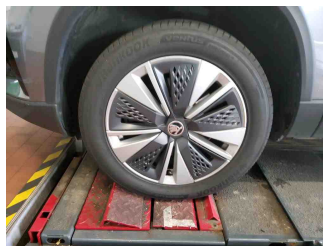

Räder - Rad montiert vorne
links

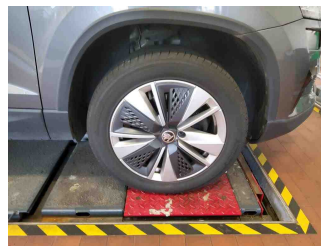

Räder - Rad montiert vorne
rechts

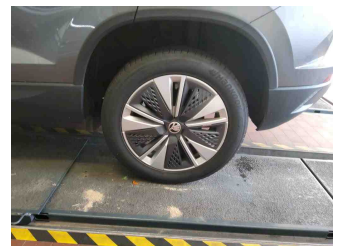

Räder - Rad montiert hinten
links

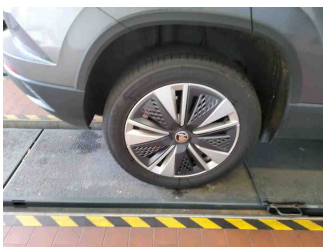

Räder - Rad montiert hinten
rechts



Räder - Ersatzrad



Innenraum - Mittelkonsole



Fahrzeug - Motorraum offen

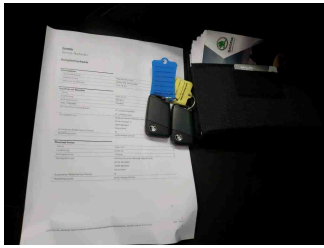

Equipment - Boardmappe/
Securitybag



Innenraum - Kofferraum

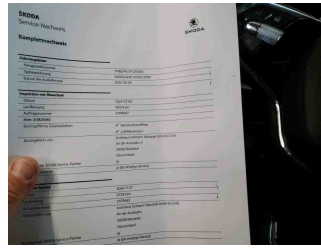

Fahrzeug - Serviceunterlagen /
Wartungsnachweis



Innenraum - vorne



Innenraum - hinten

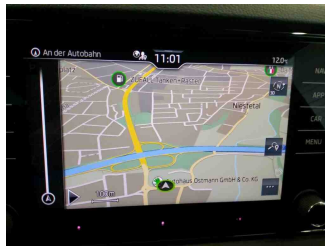

Innenraum -
Navigationsgerät/Radio

» Beschädigungsfotos

WERTMINDERNDE FAKTOREN

1 - Kotflügel vorne links - Kratzer - Spotrepair



2 - Stoßfänger hinten - Kratzer - Spotrepair



3 - HU/AU (Haupt-/Abgasuntersuchung) - Abgelaufen - Erneuern

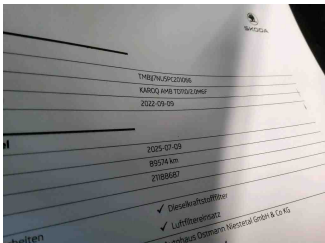

FEHLTEILE

1 - Kofferraumabdeckung (Rollo) - Fehlt - Ersetzen

