

Zustandsbericht

- Protokoll der Fahrzeugbewertung -

Berichts-Nr: 9417467
vom: 12.11.2025

» Übersicht

Auftrags-Nr:	1002141528
Besichtigt am:	12.11.2025 14:44
Berichts-Nr:	9417467
FIN:	VSSZZZKJ7PR037834

Fahrzeugansicht - diagonal
vorne linksFahrzeugansicht - diagonal
hinten rechtsInnenraum - Cockpit mit
Laufleistung



Zustandsbericht

- Protokoll der Fahrzeugbewertung -

Berichts-Nr: 9417467
vom: 12.11.2025

» Fahrzeugdaten

Fahrzeugkategorie:	Personenkraftwagen
Fahrzeugart:	Limousine
Hersteller:	Seat
Modell:	Ibiza
HSN / TSN:	7593 / ARI
Erstzulassungsdatum:	08.11.2022
Laufleistung:	48.492 km
Nachweis Kilometerstand:	
Farbe:	"Candy" Weiss
Farbe Dach:	"Candy" Weiss
Antriebsart:	Frontantrieb
Motorisierung/Kraftstoff:	Benzin
Hubraum:	1.000 ccm
Leistung:	81 kW (111 PS)
Fahrzeuglänge:	
Fahrzeughöhe:	
Fahrzeugbreite:	
Zulässiges Gesamtgewicht:	
Radstand:	
Anzahl Achsen:	2
Zylinder:	3
Schadstoffklasse:	Euro 6
Anzahl Türen:	4
Anzahl Sitze:	5
Getriebe:	Schaltgetriebe 6-Gang
Polsterart:	Stoff
Interieurfarbe:	Grau-Schwarz-Swing
Anzahl vorhandene Schlüssel:	2

» Dokumente & Wartung

Nächste HU:	11.2025
Zulassungsbescheinigung (ZBT1 Original) vorhanden:	Ja
Zulassungsbescheinigung entgegengenommen:	Ja
Kennzeichen entgegengenommen:	Beide
Wartungsheft:	Digital
Wartungsnachweis:	Nicht prüfbar
Datum der letzten Wartung:	
Km-Stand bei letzter Wartung:	
Restlauf bis Service:	64 Tag(e)



Zustandsbericht

- Protokoll der Fahrzeugbewertung -

Berichts-Nr: 9417467
vom: 12.11.2025

» Fahrzeugausstattung

2 Leseleuchten vorn	Einstiegsinfotainment Radio 2 (MIB3) 8,25"
3 Zyl.Ottomotor 1,0L Aggr. 05C.A	Einton-Signalhorn
3-Zyl.-Benzinmotor 1,0 l/81 kW TSI Grundmotor: TJ4/TC5, "TSI" "eTSI"	Elektronisches Stabilisierungsprogramm (ESP)
4 Türen	Extern, USB Typ-C nur Datenbuchse(n)
6 Lautsprecher (passiv)	Fahrzeuge mit besonderen Produktaufwer- tungsmaßnahmen
6-Gang-Schaltgetriebe "M6"	Fahrzeugklassen-Differenzierung -6F0-
Abdeckungen für Leichtmetallräder	Federbereich 04 nur Einbausteuerung keine Bedarfsprognose
Abgasendrohr hinten (Standard)	Fensterheber mit Komfortschaltung und Abschaltsicherung, elektrisch
Abgaskonzept, EU6 AP	Fertigungsablauf Standard
Abwicklung Serie	Formteilhimmel ungeteilt
Airbag FS und BFS, ohne Knieairbag, mit BFS-Deaktivierung	Frei konfigurierbares Kombiinstrument
Aktivkohlebehälter (EVAP)	Frischluftansaugung mit Aktivkohlefilter
Antenne für AM/FM Empfang	Front Assist inkl. City ANB ohne ACC
Armaturentafel Standard	Frontantrieb
Aufkleber/Schilder, deutsch-französisch-holländisch	Frontscheibe, Wärmeschutzglas
Aufnahmevorrichtung im Kofferraum	Frostschutz bis -25 Grad Celsius Toleranz bis -30 Grad C
Außenspiegel links, konvex	FULL LINK
Außenspiegel rechts, konvex	Fußgänger- und Radfahrschutzmaßnahmen erweitert und vorausschauend
Außenspiegel, elektrisch anklappbar und elektrisch einstell-/beheizbar	Fußhebelwerk "Standard"
Außenspiegelgehäuse und diverse Anbauteile in Wagenfarbe	Ganzjahresreifen 185/65 R15 88V
Ausströmer	Ganzjahresreifen auf 15"-Leichtmetallrädern
Batterie 320A (49Ah)	Gepäckraumabdeckung, klappbar
Bauteilesatz ohne länderspezifische Bauvorschrift	Gepäckraumauskleidung (Ausf.1)
Berganfahrassistent	Geschwindigkeitsregelanlage plus Speed-Limiter
Betriebserlaubnis Nachtrag	Gewichtsbereich 8 nur Einbausteuerung keine Bedarfsprognose
Bordliteratur in Deutsch	Gurtkontrolle, E-Kontakt vorn und hinten, optisch und akustisch
Bordwerkzeug	Handbremshebelgriff in Leder
Chrom-Paket	Heckscheiben-Wisch-Waschanlage mit Intervallschaltung
Climatronic mit Stauluftregelung, FCKW-frei	Hinterachse "Standard"
Dämpfung hinten	Höheneinstellung,manuell,für Vordersitze
Dämpfung vorn	Instrumenteneinsatz, Anzeige in KM/H
Dekor-Einlagen	Interieurpaket: Doppelter Boden, Schublade unter dem re. Sitz, Staufach unter dem li. Sitz, Mittelarmlehne vorn
Digitaler Radioempfang	Kältemittel R1234yf
Drehstromgenerator 140 A	Kein Sonderfahrzeug,Standard-Ausführung
Dreip.Automatikgurte hinten außen mit ECE-Label	Keine Aktionsausführung
Dreip.-Automatikgurte vorn,mit Gurt- klemmer ohne Höheneinstellung	Kennzeichenbeleuchtung Standard
Dreipunkt-Automatikgurt für mittleren Fondsitz	Kindersitzverankerung für Kindersitzsystem ISO FIX
Ebener Ladeboden hinten	Komfortpaket
Einbau Differenzierung für Getriebe"MQ 200_GA" -- Fahrzeugteile --	Kopfstützen hinten (3 Stück)
Einparkhilfe	Kopfstützen vorn



Zustandsbericht

- Protokoll der Fahrzeugbewertung -

Berichts-Nr: 9417467
vom: 12.11.2025

Kraftstoffsystem Otto-Einspritzer (Tropicalisiert)	Ohne Innenleuchte im Fußraum
Kurzheck	Ohne Kamerasysteme/Umfeldsensorik
Landesverkaufsprogramm Deutschland	Ohne Lehnenentriegelung für Vordersitze
LED- Hauptscheinwerfer	Ohne Lendenwirbelstütze in den Sitzlehnen
Ledersportmultifunktionslenkrad	Ohne Lichtassistent
Leichtmetallräder 5 1/2J x 15	Ohne Navigationsgerät
Lenksäule, axial u. vertikal einstellbar	Ohne Nebelscheinwerfer
Leuchtweitenregulierung	Ohne Scheinwerferreinigungsanlage
Linkslenker	Ohne Sonderspezifikationen
Luxusausstattung	Ohne Sprachsteuerung
Mit Multifunktionskamera	Ohne Spurwechselassistent
Mittelarmlehne vorn	Ohne Überführungsausrüstung
Modul Boden hinten Ausführung 1	Ohne Verbandmaterial, ohne Warndreieck
Müdigkeitserkennung	Ohne Verkehrszeichenerkennung
Multifunktionsanzeige/Bordcomputer "FPK" Entry	Ohne Wärmespeicher/Zusatzheizung
Nebelschlussleuchte	Ohne Waschwasser-Standanzeige
Nicht Heissland	Ohne zus. Geräuschdämpfungsmaßnahmen für Innenraum
Nichtraucherausführung	Ohne zus. Karosserieabdeckungen seitlich (Steinschlagschutz)
Normalausführung	Ohne zus. Leuchten (Beleuchtungen innen)
Normal-Lackierung	Ohne zus. Triebwerks-Unterschutz
Normalluftfilter	Ohne Zusatz-/Standheizung
Normalsitze vorn	Ohne zusätzliche Bereifung
Ohne "drive select"	Online-Dienst, mit OCU, ohne Head Unit Codierung, ohne WFS-Verbund
Ohne 2. Batterie	Pannenset
Ohne alternativ-Antriebssystem	Preisnachlass-Paket
Ohne Anhängervorrichtung	Privater Notruf
Ohne Applikationen	Radschrauben mit Diebstahlsicherung (nicht abschließbar)
Ohne beheizbare Scheibenwaschdüsen	Radstand
Ohne besondere Farbausstattung	Rechtsverkehr
Ohne besondere Karosseriemaßnahmen	Regionscode " ECE " für Radio
Ohne CD/DVD für Navigation	Reifen ohne Festlegung der Reifenmarke
Ohne CD-Wechsler/CD-Player	Reifendruckkontrolle
Ohne Dacheinsatz (Volldach)	Rücksitzbank ungeteilt, Lehne geteilt umlegbar
Ohne Dachreling / Dachlastträger	SBBR-Leuchten, Normalausführung
Ohne Dekorfolien/Embleme	Schalthebelknopf/-Griff in Leder
Ohne Differenzialsperre	Scheiben seitlich und hinten in Wärmeschutzverglasung
Ohne ECO-Funktion	Scheibenbremsen hinten (Geomet D)
Ohne erweitertem Sicherheitssystem	Scheibenbremsen vorn (Geomet D)
Ohne Feuerlöscher	Scheibenwischer-Intervallschaltung mit Licht/Regensensor
Ohne Fußmatten	Schriftzugsatz in Grundauführung
Ohne Gepäck-Netze/Taschen an Rückenlehnen	Schubladen unter den Vordersitzen
Ohne Heckspoiler	Seitenairbag vorn, mit Kopfairbag
Ohne Individualeinbau	



Zustandsbericht

- Protokoll der Fahrzeugbewertung -

Berichts-Nr: 9417467
vom: 12.11.2025

Seitenschutzleiste
Serienkraftstoff-Erstbefüllung
Serviceanzeige 30000 km oder 2 Jahre (variabel)
Servolenkung
Sicherheitsinnenspiegel automatisch abblendbar
Sitzbezüge in Stoff
Sitzheizung für Vordersitze getrennt regelbar
Sonderpreis
Sonnenblenden mit Spiegel, Airbag-Label auf Beifahrersonnenblende
Spezielles Typschild für EG für M1-Pkw
Spurhalteassistent
Stabilisator vorn
Standard-Klimazonen
Start/Stop-Anlage mit Rekuperation
Stoßfänger in Wagenfarbe
Tagesfahrlicht mit Assistenzfahrlicht u.Coming- Leaving-home Funktion manuell
Telefonvorbereitung für Handy
Trägerfrequenz 433,92 bis 434,42 MHz
Transportschutzfolie (Mindestschutz) mit zus. Transportschutzmaßnahmen
Tür und Seitenverkleidung
Typprüfland Deutschland
Typzeichen und Firmenemblem
Überhang hinten, kurz
Ultraschall-Einparkhilfe hinten
Variante
Version Standard
Wartungsintervallverlängerung
Wegfahrsperre elektronisch
Werksinterne Steuerung Selbstabholer
Winterpaket
Wired & Wireless App-Connect
Zentralverriegelung m. FunkfernbedienungInnenbetätigung ohne Safesicherung
Zierleisten Standard



Zustandsbericht

- Protokoll der Fahrzeugbewertung -

Berichts-Nr: 9417467
vom: 12.11.2025

» Bereifung

MONTIERTE BEREIFUNG

Hersteller	Ort	Position	Typ	Felge	Dimension	Profiltiefe
Nexen	Vorne	Links	Ganzjahresreifen	Aluminium	185/65 R 15 92 V	8,0 mm
Nexen	Vorne	Rechts	Ganzjahresreifen	Aluminium	185/65 R 15 92 V	8,0 mm
Vredestein	Hinten	Links	Ganzjahresreifen	Aluminium	185/65 R 15 88 V	6,0 mm
Vredestein	Hinten	Rechts	Ganzjahresreifen	Aluminium	185/65 R 15 88 V	6,0 mm

Reifen zulässig: Ja

Reifen verkehrssicher: Ja

ERSATZ-/NOTRAD & ZUBEHÖR

Bordwerkzeug vorhanden: Ja

Tirefit vorhanden: Ja

Tirefit Ablaufdatum: 07.2026

Kompressor vorhanden: Ja



Zustandsbericht

- Protokoll der Fahrzeugbewertung -

Berichts-Nr: 9417467
vom: 12.11.2025

» Wertmindernde Faktoren

Nr	Bauteil	Schadensbeschreibung	Reparaturempfehlung
1	Vorbereitungszeit Kunststoffsstoff-Lackierung	Lack Vorbereitung	Ausführen
2	Stoßfänger vorne	Kratzer	Instandsetzen + lackieren
3	HU/AU (Haupt-/Abgasuntersuchung)	Abgelaufen	Erneuern
4	Stoßfänger hinten	Kratzer	Smart Repair
5	Dach	Delle(n)	Kaltdrücken
6	Tür vorne links	Delle(n)	Kaltdrücken
7	Seitenwand hinten links	Delle(n)	Kaltdrücken

» Gebrauchsspuren

Nr	Bauteil	Schadensbeschreibung	Reparaturempfehlung
1	Motorhaube	Steinschlag	Akzeptabel (Gebrauchsspur)



Zustandsbericht

- Protokoll der Fahrzeugbewertung -

Berichts-Nr: 9417467
vom: 12.11.2025

» Merkantile Wertminderung

Vorschäden bekannt:	Nein
Vorschäden feststellbar:	Nein
Nachlackierungen vorhanden:	Nein
Lackschichtdickenmessung durchgeführt:	Ja - ohne Auffälligkeiten/Abweichungen

ERGEBNISSE DER LACKSCHICHTDICKENMESSUNG

Die Messwerte lagen im üblichen Bereich.

Pro Bauteil wurden mindestens 3 Messungen durchgeführt.



Zustandsbericht

- Protokoll der Fahrzeugbewertung -

Berichts-Nr: 9417467
vom: 12.11.2025

» Hinweise zum Zustandsbericht

**Angaben zum Auftrag und zum
Bewertungsumfang:**

Es wurde der Auftrag erteilt, einen Zustandsbericht über das beschriebene Fahrzeug zu erstellen.

Die Fahrzeugzustandsbewertung erfolgte auftragsgemäß auf Basis der vom Auftraggeber vorgegebenen Standards für Fahrzeugbewertungen. Die Feststellungen im Einzelfall trifft der Sachverständige aufgrund eigener Sachkunde und nach eigenem sachverständigen Ermessen.

Fahrzeug-Identifizierung:

VSSZZZKJ7PR037834

FIN abgelesen und stimmt mit Unterlagen überein

Allgemeinzustand:

Gepflegter Allgemeinzustand

Besichtigungsbedingungen:

Unzureichende Lichverhältnisse

Hebebühne/Hubmittel benutzt:

Ja

Motorenlauf durchgeführt:

Ja

Fahrprobe durchgeführt:

Nein



Zustandsbericht

- Protokoll der Fahrzeugbewertung -

Berichts-Nr: 9417467
vom: 12.11.2025

» Sonstige Bemerkungen

Vorliegendes Exemplar wurde auf elektronischem Wege erzeugt. Es ist ohne Originalunterschrift gültig.

» Ansichtsfotos



Fahrzeugansicht - diagonal
vorne links



Fahrzeugansicht - diagonal
vorne rechts



Fahrzeugansicht - diagonal
hinten links



Fahrzeugansicht - diagonal
hinten rechts



Innenraum - Cockpit mit
Laufleistung



Equipment - Bordwerkzeug



Seitenansicht - Schweller links



Seitenansicht - Schweller rechts



Fahrzeug -
Typenschild/Fahrgestellnummer

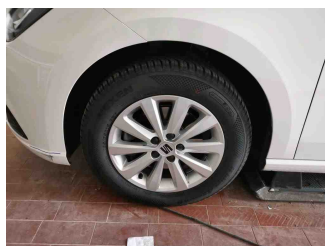

Räder - Rad montiert vorne
links

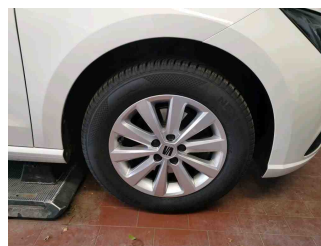

Räder - Rad montiert vorne
rechts

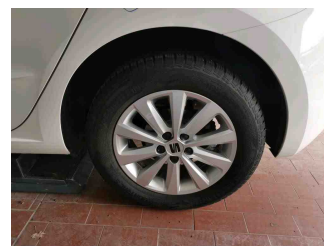

Räder - Rad montiert hinten
links

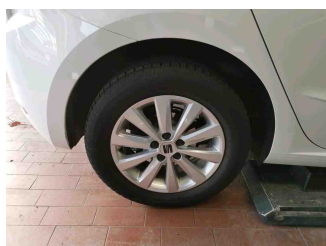

Räder - Rad montiert hinten
rechts



Innenraum - Mittelkonsole

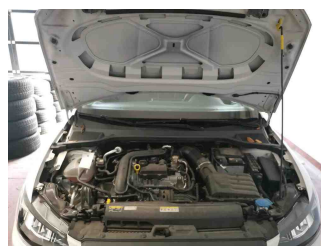

Fahrzeug - Motorraum offen

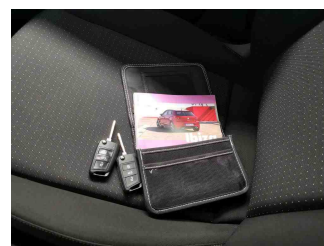

Equipment - Boardmappe/
Securitybag



Zustandsbericht

- Protokoll der Fahrzeugbewertung -

Berichts-Nr: 9417467
vom: 12.11.2025



Innenraum - Kofferraum

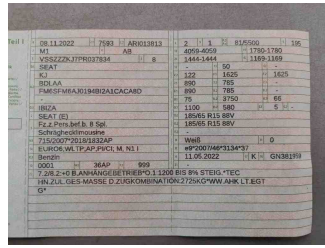

Fahrzeug - abgegebene ZB1

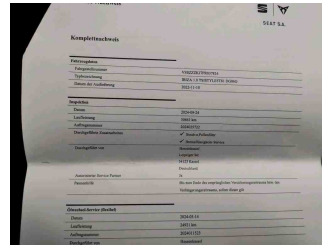

Fahrzeug - Serviceunterlagen /
Wartungsnachweis

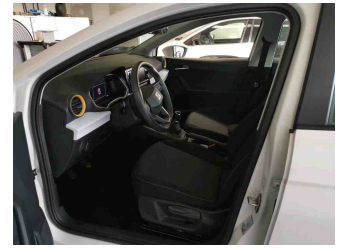

Innenraum - vorne



Innenraum - hinten



Räder - Haltbarkeitsdatum
Tirefit

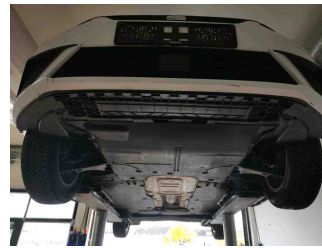

Unterbodenscan



Innenraum -
Navigationsgerät/Radio



Zustandsbericht

- Protokoll der Fahrzeugbewertung -

Berichts-Nr: 9417467
vom: 12.11.2025

» Beschädigungsfotos

WERTMINDERNDE FAKTOREN

1 - Vorbereitungszeit Kunststoffs-Lackierung - Lack Vorbereitung - Ausführen

2 - Stoßfänger vorne - Kratzer - Instandsetzen + lackieren

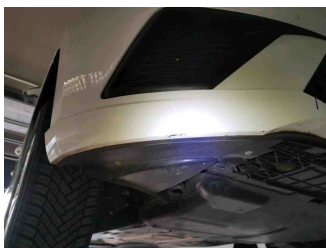
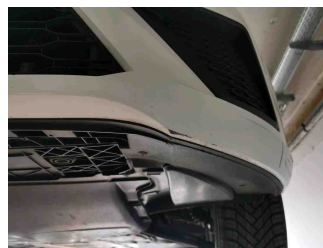

3 - HU/AU (Haupt-/Abgasuntersuchung) - Abgelaufen - Erneuern

Kommentar

HU/AU im Rückgabemonat fällig



4 - Stoßfänger hinten - Kratzer - Smart Repair

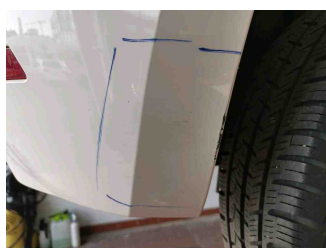
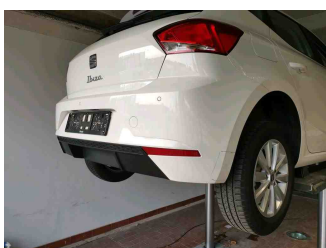



Zustandsbericht

- Protokoll der Fahrzeugbewertung -

Berichts-Nr: 9417467
vom: 12.11.2025

5 - Dach - Delle(n) - Kaltdrücken



6 - Tür vorne links - Delle(n) - Kaltdrücken

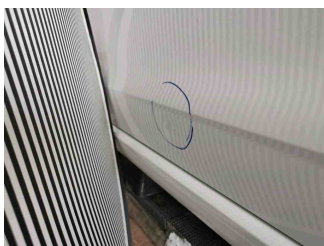
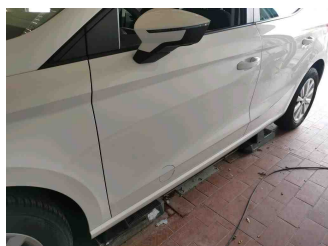

7 - Seitenwand hinten links - Delle(n) - Kaltdrücken

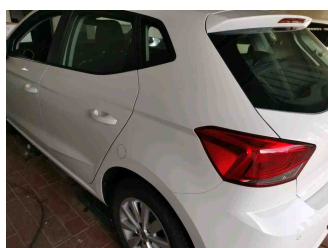

GEBRAUCHSSPUREN

1 - Motorhaube - Steinschlag - Akzeptabel (Gebrauchsspur)

