

Zustandsbericht

- Protokoll der Fahrzeugbewertung -

Berichts-Nr: 8753060
vom: 24.07.2025

» Übersicht

Auftrags-Nr: 1002028917
Besichtigt am: 21.07.2025 08:54
Berichts-Nr: 8753060
FIN: WAUZZZF31N1106880



Fahrzeugansicht - diagonal
vorne links



Fahrzeugansicht - diagonal
hinten rechts



Innenraum - Cockpit mit
Laufleistung



Zustandsbericht

- Protokoll der Fahrzeugbewertung -

Berichts-Nr: 8753060
vom: 24.07.2025

» Fahrzeugdaten

Fahrzeugkategorie:	Personenkraftwagen
Fahrzeugart:	SUV
Hersteller:	Audi
Modell:	Q3
HSN / TSN:	0588 / BOV
Erstzulassungsdatum:	04.05.2022
Laufleistung:	13.560 km
Nachweis Kilometerstand:	
Farbe:	Pulsorange
Farbe Dach:	Pulsorange
Antriebsart:	Frontantrieb
Motorisierung/Kraftstoff:	Benzin
Hubraum:	1.498 ccm
Leistung:	110 kW (150 PS)
Fahrzeuglänge:	
Fahrzeughöhe:	
Fahrzeugbreite:	
Zulässiges Gesamtgewicht:	
Radstand:	
Anzahl Achsen:	2
Zylinder:	4
Schadstoffklasse:	Euro 6
Anzahl Türen:	5
Anzahl Sitze:	5
Getriebe:	Schaltgetriebe 6-Gang
Polsterart:	Teilleder
Interieurfarbe:	schwarz-schwarz-felsgrau/schwarz-schwarz/schwarz/schwarz
Anzahl vorhandene Schlüssel:	2

» Dokumente & Wartung

Nächste HU:	
Zulassungsbescheinigung (ZBT1 Original) vorhanden:	Ja
Zulassungsbescheinigung entgegengenommen:	Nein
Kennzeichen entgegengenommen:	Keine
Wartungsheft:	Digital
Wartungsnachweis:	Nicht prüfbar
Datum der letzten Wartung:	
Km-Stand bei letzter Wartung:	



Zustandsbericht

- Protokoll der Fahrzeugbewertung -

Berichts-Nr: 8753060
vom: 24.07.2025

» Fahrzeugausstattung

2-Zonen-Komfortklimaautomatik	Digitaler Radioempfang
4 Zyl.Ottomotor 1,5L Aggr. 05E.A	Doppelton-Signalhorn
4-Wege-Lendenwirbelstütze für die Vordersitze	Drehstromgenerator 140 A
4-Zyl. Ottomotor 1,5 L/110KW TSI Grundmotor ist: TJ7/N09/T9F/T57	Dreip.Automatikgurte hinten außen mit ECE-Label
Abdeckungen für Leichtmetallräder	ECO-Funktion
Abgaskonzept, EU6 AP	Einbau Differenzierung für Getriebe "MQ 281" -- Fahrzeugteile --
Abwicklung Serie	Einbauteile f.4 Zyl.Motore
Adaptiver Geschwindigkeitsassistent	Einstiegsleisten mit Aluminiumeinlegern vorn, beleuchtet, S-Schriftzug
Airbag für Fahrer und Beifahrer mit Beifahrer-Airbag-Deaktivierung	Elektromechanische Parkbremse
Aktivkohlebehälter (EVAP)	Elektronisches Stabilisierungsprogramm ESP
Akzentflächen schwarz glänzend	Embleme
All-Season-Reifen 18" 235/55 R18	Entriegelung Hintersitz Standard
Aluminiumoptik im Interieur	Erhö.h. der Serienkraftstoffstofferstbefüllung
Ambiente-Lichtpaket plus	Fahrzeuge ohne besonderen Produktaufwertungsmaßnahmen
Audi AG	Fahrzeugklassen-Differenzierung-F30/F3A-
Audi connect Navigation & Infotainment plus	Federbereich 17 nur Einbausteuerung keine Bedarfsprognose
Audi connect Notruf & Service	Fertigungsablauf Standard
Audi connect Remote & Control (für MMI Navigation plus)	Folienbeklebung
Audi drive select	Frontantrieb
Audi music interface	Frontscheibe in Wärmeschutz- und Akustikverglasung
Audi pre sense basic	Funkschlüssel, ohne Safelock
Audi pre sense front für adaptiven Geschwindigkeitsassistenten	Fußgänger- und Radfahrschutzmaßnahmen erweitert und vorausschauend
Audi virtual cockpit plus	Fußmatten vorn und hinten
Aufkleber/Schilder, englisch-deutsch	Ganzjahresreifen 235/55 R18 100V
Außenspiegel elektrisch einstell-, beheiz- und anklappbar	Gepäckraumklappe elektrisch öffnend und schließend
Außenspiegel links, asphärisch	Geschlossener Aufbau
Außenspiegel rechts (großes Sichtfeld), konvex	Geschwindigkeitsbegrenzungsanlage
Außenspiegelgehäuse in Wagenfarbe	Gewichtsbereich 6 nur Einbausteuerung keine Bedarfsprognose
Automatische Distanzregelung (ohne follow to stop) und Speed-Limiter	Grundausstattung
Batterie 420A (70Ah)	Heckleuchten
Bauteilesatz ohne länderspezifische Bauvorschrift	Heckscheibe, hintere Tür- und Seitenscheiben in Klarglas
Berganfahrassistent	Heckspoiler
Betriebserlaubnis Nachtrag	Innenspiegel abblendbar
Bluetooth-Schnittstelle	Instrumenteneinsatz, Anzeige in KM/H
Bordliteratur in Deutsch	Interieur S line
Bordwerkzeug	ISOFIX und Top Tether für Fondsitze außen
Dachhimmel in Stoff schwarz	Kältemittel R1234yf
Dachreling Schwarz	Kamerabasierte Verkehrszeichenerkennung
Dämpfung vorn	Kein Selbstabholer
Dekoreinlage Aluminium Dimension silber	Kein Sonderfahrzeug, Standard-Ausführung



Zustandsbericht

- Protokoll der Fahrzeugbewertung -

Berichts-Nr: 8753060
vom: 24.07.2025

Keine Aktionsausführung	Ohne Ladekabel
Kennzeichenträger hinten (ECE)	Ohne Ladekabel (Industriestecker)
Kindersicherung elektrisch betätigt	Ohne Lehnenentriegelung für Vordersitze
Komfortmittellarmlehne vorn	Ohne Lichtassistent
Kopfstützen hinten (3 Stück)	Ohne Logoprojektion
Kopfstützen vorn	Ohne Mode3 Ladekabel
Kraftstoffsystem Otto-Einspritzer	Ohne Multimedia" im Fahrzeug
Ladekantenschutz aus Edelstahl	Ohne Nebelscheinwerfer
Landesverkaufsprogramm Deutschland	Ohne Scheinwerferreinigungsanlage
Lederlenkrad 3-Speichen mit Multifunktion plus und Lenkradheizung	Ohne Sitzbelüftung/Massagesitze
Leuchtweitenregulierung,autom.statistisch	Ohne Sonder-Maßnahmen
Licht-/Regensensor	Ohne Steckdose
Linkslenker	Ohne Trennwand
Mit Multifunktionskamera	Ohne Wandhalterung
Mit spez.Schilder/Aufkleber/ Sicherheitszertifikate für Deutschland	Ohne Wärmespeicher/Zusatzheizung
MMI Navigation plus	Ohne zus. Triebwerks-Unterschutz
MMI Navigation plus mit MMI touch	Ohne Zusatz-/Standheizung
Modellbezeichnung gemäß neuer Leistungskennzeichnung	Ohne zusätzliche Bereifung
Motorabdeckung	Optikpaket schwarz plus
N.N.N. Ausführung 1	Ottomotor
Nebelschlussleuchten	Parkassistent mit Einparkhilfe plus
Nicht Heissland	Pedalerie und Fußstütze aus Edelstahl
Nichtraucherausführung	Progressivlenkung
Ohne 2. Batterie	Räder der Serie
Ohne Ablagepaket	Räder, 5-V-Speichen S-Design, 7,0Jx18, Reifen 235/55 R18
Ohne akustisches Fahrzeug-Warnsystem	Radschrauben mit Diebstahlsicherung
Ohne alternativ-Antriebssystem	Radstand
Ohne Anhängavorrichtung	Rechtsverkehr
Ohne Bedieneinheit Ladesystem	Regionscode " ECE " für Radio
Ohne besondere Karosseriemaßnahmen	Reifen ohne Festlegung der Reifenmarke
Ohne Dacheinsatz (Volldach)	Reifendruck-Kontrollanzeige
Ohne Elektrische Lenksäulenverriegelung (ELV)	Reifenreparaturset
Ohne Elektromotor (Hybrid)	Rücksitzbank plus mit Mittelarmlehne undCupholder
Ohne Feuerlöscher	S line
Ohne Frontspoiler	Schaltgetriebe
Ohne Garagentoröffner	Scheibenbremsen hinten, 16 Zoll
Ohne Innen-Sound-Maßnahmen (Nur für Audi/Seat)	Scheibenbremsen vorn, 16 Zoll (ECE)
Ohne Kamerasysteme/Umfeldsensorik	Scheinwerfer
Ohne Kindersitzverankerung vorne (ISOFIX)	Seitenairbags vorn und Kopfairbagsystem
Ohne Klapptisch an Vordersitzlehne	Serienqualität
Ohne Kompensator	Serviceanzeige 30000 km oder 2 Jahre (variabel)
Ohne Lade-Dock	Sitzbelegungserkennung
	Sitzheizung vorn



Zustandsbericht

- Protokoll der Fahrzeugbewertung -

Berichts-Nr: 8753060
vom: 24.07.2025

SONOS Premium Soundsystem mit 3D-Klang
spezielles Typschild EU
Sportfahrwerk
Sportsitze vorn
Sprachdialogsystem
Spurverlassenswarnung
Spurwechselwarnung
Stabilisator hinten
Stabilisator vorn
Standardabgasanlage
Standard-Klimazonen
Start-Stop-System mit Rekuperation
Steuerung von Aktionspreisen
Steuerungsnummer 8
Stoff Puls/Kunstleder mono.pur 550-Kombination mit S-Prägung
Stoßfänger S line in Vollackierung (Wagenfarbe)
Tagfahrlicht
Top-Infotainment High (MIB3)
Trägerfrequenz 433,92 bis 434,42 MHz
Transportschutz (Ausf.1)
Türarmauflage in Kunstleder
Typprüfland Deutschland
Verbandmaterial mit Warndreieck
Vordersitze manuell einstellbar
Wartungsintervallverlängerung
Waschwasser-Standanzeige
Wegfahrsperre elektronisch



Zustandsbericht

- Protokoll der Fahrzeugbewertung -

Berichts-Nr: 8753060
vom: 24.07.2025

» Bereifung

MONTIERTE BEREIFUNG

Hersteller	Ort	Position	Typ	Felge	Dimension	Profiltiefe
Continental	Vorne	Links	Ganzjahresreifen	Aluminium	235/55 R 18 100 V	5,0 mm
Continental	Vorne	Rechts	Ganzjahresreifen	Aluminium	235/55 R 18 100 V	5,0 mm
Continental	Hinten	Links	Ganzjahresreifen	Aluminium	235/55 R 18 100 V	6,0 mm
Continental	Hinten	Rechts	Ganzjahresreifen	Aluminium	235/55 R 18 100 V	6,0 mm

Reifen zulässig: Ja

Reifen verkehrssicher: Ja

ERSATZ-/NOTRAD & ZUBEHÖR

Bordwerkzeug vorhanden: Ja

Tirefit vorhanden: Ja

Tirefit Ablaufdatum: 02.2026

Kompressor vorhanden: Ja



Zustandsbericht

- Protokoll der Fahrzeugbewertung -

Berichts-Nr: 8753060
vom: 24.07.2025

» Wertmindernde Faktoren

Nr	Bauteil	Schadensbeschreibung	Reparaturempfehlung
1	Tür hinten rechts	Delle(n)	Kaltdrücken
2	Motorhaube	Kratzer	Auslegen + Polieren

» Gebrauchsspuren

Das Fahrzeug weist dem Alter, der Laufleistung und dem Einsatzzweck entsprechende Gebrauchsspuren auf.



Zustandsbericht

- Protokoll der Fahrzeugbewertung -

Berichts-Nr: 8753060
vom: 24.07.2025

» Merkantile Wertminderung

Vorschäden bekannt:	Nein
Vorschäden feststellbar:	Nein
Nachlackierungen vorhanden:	Nein
Lackschichtdickenmessung durchgeführt:	Ja - ohne Auffälligkeiten/Abweichungen

ERGEBNISSE DER LACKSCHICHTDICKENMESSUNG

Die Messwerte lagen im üblichen Bereich.

Pro Bauteil wurden mindestens 3 Messungen durchgeführt.



Zustandsbericht

- Protokoll der Fahrzeugbewertung -

Berichts-Nr: 8753060
vom: 24.07.2025

» Hinweise zum Zustandsbericht

**Angaben zum Auftrag und zum
Bewertungsumfang:**

Es wurde der Auftrag erteilt, einen Zustandsbericht über das beschriebene Fahrzeug zu erstellen.

Die Fahrzeugzustandsbewertung erfolgte auftragsgemäß auf Basis der vom Auftraggeber vorgegebenen Standards für Fahrzeugbewertungen. Die Feststellungen im Einzelfall trifft der Sachverständige aufgrund eigener Sachkunde und nach eigenem sachverständigen Ermessen.

Fahrzeug-Identifizierung:

WAUZZZF31N1106880

FIN abgelesen und stimmt mit Unterlagen überein

Allgemeinzustand:

Mittelmäßiger Allgemeinzustand

Besichtigungsbedingungen:

Ausreichend

Hebebühne/Hubmittel benutzt:

Nein

Motorenlauf durchgeführt:

Nein

Fahrprobe durchgeführt:

Nein



Zustandsbericht

- Protokoll der Fahrzeugbewertung -

Berichts-Nr: 8753060
vom: 24.07.2025

» Sonstige Bemerkungen

Vorliegendes Exemplar wurde auf elektronischem Wege erzeugt. Es ist ohne Originalunterschrift gültig.

» Ansichtsfotos



Fahrzeugansicht - diagonal
vorne links



Fahrzeugansicht - diagonal
vorne rechts



Fahrzeugansicht - diagonal
hinten links



Fahrzeugansicht - diagonal
hinten rechts



Innenraum - Cockpit mit
Laufleistung



Equipment - Bordwerkzeug



Seitenansicht - Schweller links



Seitenansicht - Schweller rechts



Fahrzeug -
Typenschild/Fahrgestellnummer



Räder - Rad montiert vorne
links

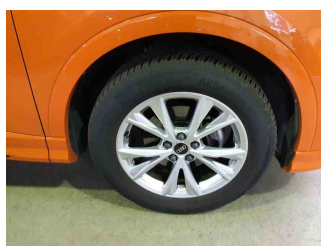

Räder - Rad montiert vorne
rechts

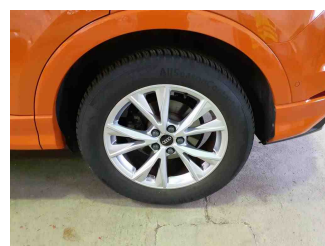

Räder - Rad montiert hinten
links

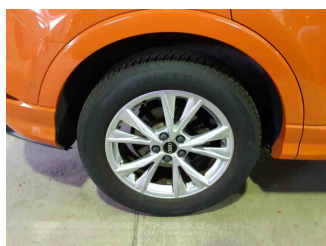

Räder - Rad montiert hinten
rechts



Innenraum - Mittelkonsole

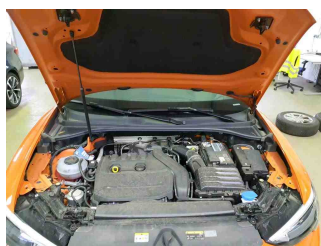

Fahrzeug - Motorraum offen

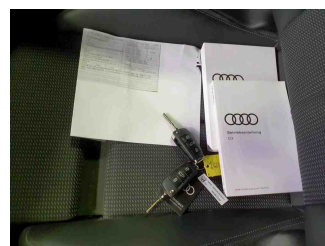

Equipment - Boardmappe/
Securitybag



Zustandsbericht

- Protokoll der Fahrzeugbewertung -

Berichts-Nr: 8753060
vom: 24.07.2025



Innenraum - Kofferraum

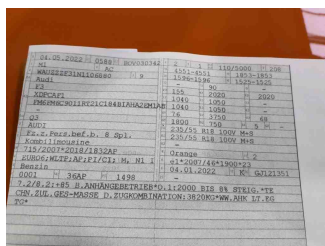

Fahrzeug - abgegebene ZB1



Innen links

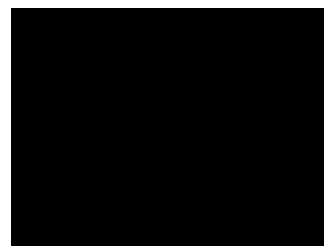

Fahrzeug - Serviceunterlagen /
Wartungsnachweis



Innenraum - vorne

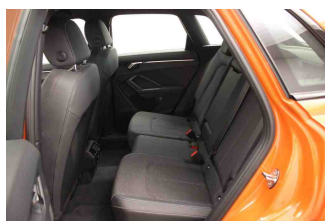

Innenraum - hinten

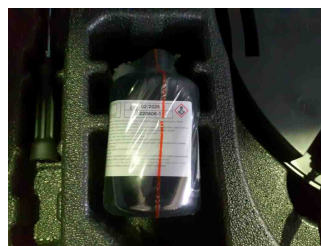

Räder - Haltbarkeitsdatum
Tirefit



Innenraum -
Navigationsgerät/Radio



Zustandsbericht

- Protokoll der Fahrzeugbewertung -

Berichts-Nr: 8753060
vom: 24.07.2025

» Beschädigungsfotos

WERTMINDERNDE FAKTOREN

1 - Tür hinten rechts - Delle(n) - Kaltdrücken

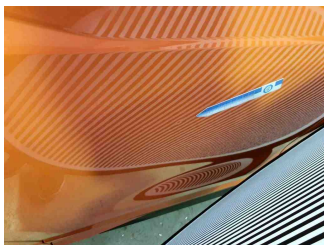

2 - Motorhaube - Kratzer - Auslegen + Polieren

